EUROPOS
KOMISIJA

Briuselis, 2017 06 22
COM(2017) 334 final

KOMISIJOS ATASKAITA

apie naudojimąsi sutartininkų paslaugomis 2015 m.

TURINYS

1. Įvadas 3
2. Sutartininkų skaičiaus kitimas Komisijoje nuo 2004 m. 5
3. Komisijos sutartininkų pasiskirstymas pagal lytį ir pareigų grupę 7
4. Komisijos sutartininkų pasiskirstymas pagal pilietybę 9
5. Komisijos sutartininkų pasiskirstymas pagal generalinius direktoratus (GD) 14
5.1. Pasiskirstymas pagal lytį ir GD 15
5.2. Pasiskirstymas pagal sutarties rūšį 16
5.2.1. 3a straipsnio sutartininkai 16
5.2.2. 3b straipsnio sutartininkai 17
6. Sutartininkų pasiskirstymas kitose institucijose ir agentūrose 18
6.1. Sutartininkų pasiskirstymas kitose institucijose 19
6.1.1. Sutartininkų pasiskirstymas pagal lytį ir pagal pilietybę kitose institucijose 19
6.1.2. Pasiskirstymas pagal pilietybę kitose institucijose 20
6.2. Sutartininkų pasiskirstymas agentūrose 21
6.2.1. Pasiskirstymas pagal lytį ir PG agentūrose 22
6.2.2. Pasiskirstymas pagal pilietybę agentūrose 24

1. ĮVADAS

Kitų Europos Sąjungos tarnautojų įdarbinimo sąlygų 79 straipsnio 3 dalyje nustatyta, kad „Komisija pateikia kasmetinį pranešimą apie naudojimąsi sutartininkų paslaugomis, nurodydama kiekvienos pareigų grupės darbuotojų skaičių, etatų lygį ir tipą, geografinę pusiausvyrą ir biudžeto išteklius“; ši ataskaita teikiama laikantis Tarnybos nuostatuose numatyto įpareigojimo. Joje pateikiama išsami informacija apie 2015 m. gruodžio 31 d. ES institucijose dirbusius sutartininkus.

Ataskaitoje pateikiami duomenys apie 55 skirtingus subjektus: a) 10 Europos Sąjungos institucijų (įskaitant nuo 2011 m. sausio 1 d. pradėjusią veikti Europos išorės veiksmų tarnybą (EIVT)) ir b) 45 agentūras arba bendrąsias įmones, kaip apibrėžta Tarnybos nuostatų 1a straipsnyje. Komisijos duomenys yra išsamesni ir apima darbuotojus, finansuojamus pagal veiklos ir mokslinių tyrimų eilutes, taip pat dirbančius įstaigose, delegacijose, atstovybėse ir Jungtiniame tyrimų centre (JRC).

Reikia pabrėžti, kad biudžeto duomenys (kasmet perduodami biudžeto valdymo institucijai su biudžeto projektu – darbinio dokumento II ir III dalys) apima sutartininkų, dirbusių teikiant biudžeto projektą (įskaitant sutartininkus, įdarbintus panaudojant asignuotąsias įplaukas), išrašą, t. y. N-1 metų balandžio 1 d. išrašą (N – biudžeto projekto metai), biudžeto vykdymą N-2 metais ir asignavimų prašymus su N metų visos darbo dienos ekvivalentų įverčiu. Tuo paaiškinami kai kurie skirtinguose šaltiniuose nurodytų sutartininkų skaičiaus skirtumai. Asignavimai išorės personalui numatyti keliose biudžeto eilutėse, kuriose nenurodytos skirtingos šio personalo kategorijos, todėl biudžeto duomenys nurodo kuo tikslesnius įverčius, pagrįstus vidutinėmis sąnaudomis ir paskirstymu tarp kategorijų.

Sutartininkų kategorija buvo sukurta 2004 m. vykdant Tarnybos nuostatų reformą. Nuo to laiko sutartininkai yra labai naudingi institucijoms – mažesnėmis sąnaudomis atlieka administracinės paramos užduotis ir prisideda praktinėmis žiniomis, kurių ne visada turi kiti institucijų darbuotojai.

Kitų tarnautojų įdarbinimo sąlygų 3a ir 3b straipsniuose apibrėžtos sutartininkų pareigos ir užduotys, kurias jie gali atlikti.

3a straipsnyje nurodyti sutartininkai gali būti įdarbinami visu etatu arba ne visą darbo dieną į etatų sąraše nenumatytas pareigas:

- institucijose, kad atliktų fizinio darbo ir administracinės paramos užduotis (I pareigų grupė),
- ES atstovybėse ir delegacijose, agentūrose ir kitose įstaigose, kad atliktų Kitų tarnautojų įdarbinimo sąlygų 80 straipsnio 2 dalyje nurodytas I, II, III ir IV pareigų grupėms priskiriamas užduotis.

Su šiais darbuotojais sudaroma sutartis, kuri po pirmo pratęsimo gali tapti neterminuota darbo sutartimi.

3b straipsnyje nurodyti sutartininkai įdarbinami:

- užduotims, kurios nenurodytos Kitų tarnautojų įdarbinimo sąlygų 3a straipsnyje, vykdyti, į etatų sąraše nenumatytas pareigas, arba
- kad pakeistų pareigūną arba laikinąjį darbuotoją, kuris laikinai negali vykdyti savo užduočių.

Šie darbuotojai įdarbinami trumpam – nuo 3 mėn. iki 6 metų – laikotarpiui.

Kitų tarnautojų įdarbinimo sąlygų 80 straipsnyje pateikiama sutartininkų visų pareigų grupių (toliau – PG) ir užduočių, kurias jie gali atlikti, atitikties lentelė:

Pareigų grupė	Lygiai	Užduotys
IV	13–18	Administracinės, patariamosios, kalbinės ir lygiavertės techninės užduotys, atliekamos prižiūrint pareigūnams ar laikiniesiems darbuotojams.
III	8–12	Vykdomosios, dokumentų rengimo, apskaitos ir kitos lygiavertės techninės užduotys, atliekamos prižiūrint pareigūnams ar laikiniesiems darbuotojams.
II	4–7	Kanceliarinės ir sekretorių užduotys, raštinės valdymas ir kitos lygiavertės užduotys, atliekamos prižiūrint pareigūnams ar laikiniesiems darbuotojams.
I	1–3	Fizinis darbas ir administracinės paramos užduotys, atliekamos prižiūrint pareigūnams ar laikiniesiems darbuotojams.

2. SUTARTININKŲ SKAIČIAUS KITIMAS KOMISIJOJE NUO 2004 M.

2015 m. gruodžio 31 d. 45-ose agentūrose arba bendrosiose įmonėse ir 10-yje ES institucijų dirbo apie 11 700 sutartininkų. Tai yra 5,6 proc. daugiau nei 2014 m. Komisijoje 2015 m. dirbo apie 57 proc. sutartininkų, palyginti su 58 proc. 2014 ir 2013 m. Šį santykinį Komisijoje dirbančių sutartininkų dalies sumažėjimą galima paaiškinti tuo, kad padaugėjo sutartininkų kitose institucijose ir agentūrose (+8,9 proc., tuo tarpu Komisijoje – +3,3 proc.).

Jų pasiskirstymas institucijose ir agentūrose smulkiau šioje ataskaitoje nagrinėjamas toliau.

Nuo 2004 m. sutartininkų skaičius Komisijoje kito taip[1]:

1 lentelė Sutartininkų skaičius Komisijoje

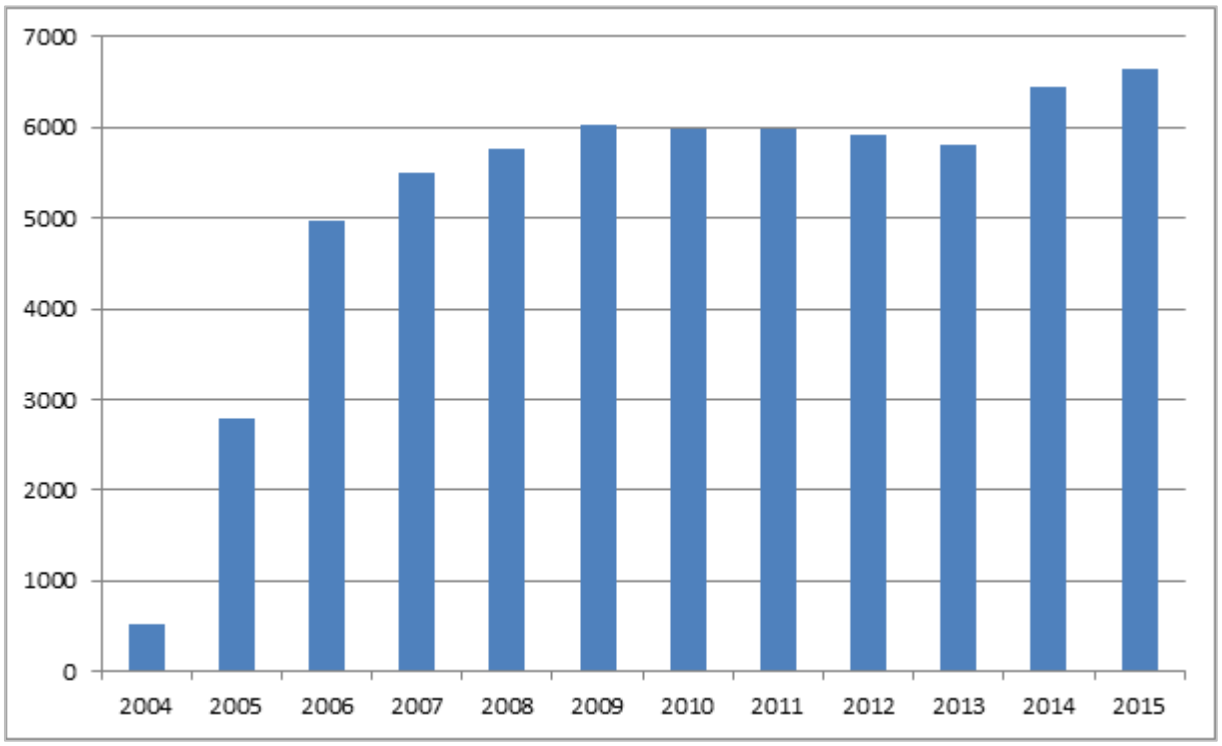

2005	2006	2007	2008	2009	2010	2011	2012	2013	2014	2015
2787	4966	5494	5756	6018	5979	5977	5921	5807	6440	6652

Komisijoje dirbančių sutartininkų skaičiaus iš pradžių augo, nes: a) įgyvendinant 2004 m. Pareigūnų tarnybos nuostatus buvę pagalbiniai darbuotojai (2003 m. jų buvo beveik 3 000) ir buvusios D pareigūnų kategorijos darbuotojai bei laikinieji darbuotojai palaipsniui pakeisti sutartininkais ir b) administraciniuose biuruose pareigūnų etatai pakeisti į sutartininkų etatus.

Be to, sutartininkai buvo įdarbinami siekiant laikinai pakeisti nuolatinius darbuotojus, kad būtų užtikrintas veiklos tęstinumas, kaip numatyta Kitų tarnautojų įdarbinimo sąlygų 3b straipsnyje.

Dėl šių priežasčių sutartininkų skaičius augo kasmet iki 2009 m.

Nuo 2010 iki 2013 m. sutartininkų skaičius išliko stabilus ir truputį sumažėjo dėl kelių priežasčių (pvz., 2010 m. vėluoto parengti tinkamų kandidatų sąrašo, darbuotojų perkėlimo kuriant EIVT ir kt.).

2014 m. įsigaliojus naujiems Tarnybos nuostatams sutartininkus pagal 3b straipsnį tapo įmanoma įdarbinti šešerių metų laikotarpiui. Tai reiškia, kad daug sutartininkų, jau išdirbusių 3 metus ir toliau

[1] Šaltinis – Komisijos žmogiškųjų išteklių analizės platforma.

dirbančių Komisijoje pagal laikinų darbuotojų sutartis, galėjo būti dar kartą įdarbinti kaip sutartininkai naujam laikotarpiui, o tai yra naudinga Komisijai, nes tokie darbuotojai jau turi patirties ir gali iškart pradėti eiti pareigas. Dėl to padaugėjo sutartininkų ir sumažėjo laikinųjų darbuotojų[2] (kurių atlyginimai mokami iš tų pačių biudžeto asignavimų).

2015 m. Komisijos sutartininkų skaičius šiek tiek padidėjo, daugiausia dėl to, kad pasikeitė Jungtinio tyrimų centro nenuolatinių mokslo darbuotojų įdarbinimo politika: anksčiau jie buvo laikomi stipendininkais pagal nacionalinę teisę, o dabar įdarbinami kaip IV pareigų grupės sutartininkai.

[2] Reikia pažymėti, kad laikinųjų darbuotojų skaičius sumažėjo nuo 415 (2013 m. liepos 1 d.) iki 171 (2015 m. liepos 1 d.).

3. KOMISIJOS SUTARTININKŲ PASISKIRSTYMAS PAGAL LYTĮ IR PAREIGŲ GRUPĘ

Sutartininkų pasiskirstymas pagal lytį, pareigų grupę ir lygį nurodytas toliau esančioje lentelėje.

2A lentelė **Pasiskirstymas pagal lytį, pareigų grupę ir lygį 2015 m.[3]**

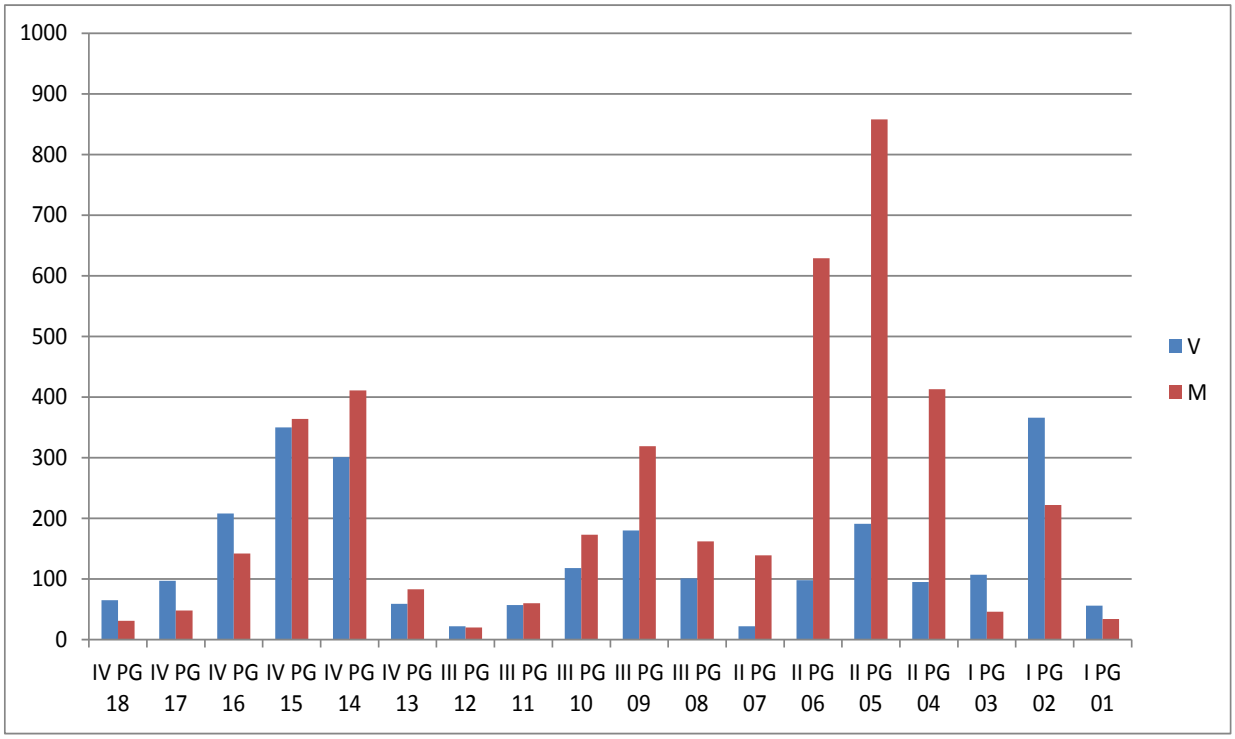

[3] Šaltinis – Komisijos žmogiškųjų išteklių analizės platforma.

2B lentelė

2015		V		M		IŠ VISO	%
IV PG	IV PG 18	65	67,7%	31	32,3%	**96**	**4,5%**
	IV PG 17	97	66,9%	48	33,1%	**145**	**6,7%**
	IV PG 16	208	59,4%	142	40,6%	**350**	**16,2%**
	IV PG 15	350	49,1%	363	50,9%	**713**	**33,1%**
	IV PG 14	300	42,1%	412	57,9%	**712**	**33,0%**
	IV PG 13	59	41,8%	82	58,2%	**141**	**6,5%**
IV PG		**1079**	**50,0%**	**1078**	**50,0%**	**2157**	**32,4%**
III PG	III PG 12	22	52,4%	20	47,6%	**42**	**0,9%**
	III PG 11	57	49,1%	59	50,9%	**116**	**2,6%**
	III PG 10	118	40,7%	172	59,3%	**290**	**6,5%**
	III PG 09	180	36,1%	318	63,9%	**498**	**11,1%**
	III PG 08	101	38,5%	161	61,5%	**262**	**5,8%**
III PG		**478**	**39,6%**	**730**	**60,4%**	**1 208**	**18,2%**
II PG	II PG 07	22	13,6%	140	86,4%	**162**	**3,6%**
	II PG 06	98	13,4%	634	86,6%	**732**	**16,3%**
	II PG 05	191	18,2%	861	81,8%	**1 052**	**23,4%**
	II PG 04	95	18,6%	415	81,4%	**510**	**11,3%**
II PG		**406**	**16,5%**	**2 050**	**83,5%**	**2 456**	**36,9%**
I PG	I PG 03	107	69,9%	46	30,1%	**153**	**3,4%**
	I PG 02	366	62,2%	222	37,8%	**588**	**13,1%**
	I PG 01	56	62,2%	34	37,8%	**90**	**2,0%**
I PG		**529**	**63,7%**	**302**	**36,3%**	**831**	**12,5%**
	IŠ VISO	**2 492**	**37,5%**	**4 160**	**62,5%**	**6 652**	**100,0%**

2015 m. gruodžio 31 d. Komisijoje dirbo 6 652 sutartininkai. Daugiausia sutartininkų priklauso II PG (2015 m. jai priklausė apie 37 proc. visų sutartininkų), palyginti su ankstesniais metais (39 proc.), šis skaičius kiek sumažėjo. Daugiausia šios pareigų grupės darbuotojų atlieka sekretorių arba panašias užduotis, taip pat vaikų priežiūros užduotis.

Darbuotojų vyrų ir darbuotojų moterų dalis per pastaruosius metus išliko stabili. 2015 m. IV PG pasiekta lyčių pusiausvyra. Pasiskirstymas pagal lytį kitose PG nuo 2011 m. nekito. II PG moterų dalis žymiai didesnė (83,5 proc. 2015 m.); kiek mažesniu mastu moterų dalis didesnė ir III PG (60 proc. 2015 m.). I PG – priešingai – vyrų yra daugiau (63,7 proc. 2015 m.)

4. KOMISIJOS SUTARTININKŲ PASISKIRSTYMAS PAGAL PILIETYBĘ

Reikia pabrėžti, kai sutartininkai, kaip ir pareigūnai bei laikinieji darbuotojai, įdarbinami atsižvelgiant į ieškomą profilį bei kandidatų gebėjimus ir kalbų mokėjimą – jokios nacionalinės kvotos nenustatomos.

2015 m. visose pareigų grupėsi dirbo visų valstybių narių piliečių (išskyrus austrus I PG). Pagal valstybių narių pilietybę sutartininkų daugiausia yra (mažėjimo tvarka) belgų, italų, prancūzų, ispanų ir rumunų, po jų eina graikai ir lenkai. Keturių pirmųjų pilietybių atveju toks pasiskirstymas nesikeičia nuo 2005 m. (apie 60 proc.). Jungtinė Karalystės ir Vokietijos, kaip ir Lenkijos ir Nyderlandų atstovų, palyginti su jų gyventojų skaičiumi, yra mažokai. Priešingai, darbuotojų iš Belgijos ir Italijos, lyginant su jų gyventojų skaičiumi, yra daug.

Reikia pažymėti, kad 2013 m. liepos mėn. 1 d. Kroatijai įstojus į Europos Sąjungą, Komisijoje 2015 m. gruodžio 31 d. dirbo 42 sutartininkai iš Kroatijos.

Pasiskirstymui pagal pilietybę didelę įtaką daro keletas veiksnių, visų pirma geografinis ES institucijų būstinės artumas (Komisijos institucijos daugiausia išsidėsčiusios Briuselyje, Liuksemburge ir Isproje), atlyginimas ir siūlomų darbo sutarčių trukmė. Kandidatai dažniau sutinka dirbti pagal terminuotą darbo sutartį, jei jie jau gyvena toje šalyje, kurioje įsikūrusi juos įdarbinti norinti institucija, arba netoli tos šalies. Tuo tarpu šeimą turintiems kandidatams gali būti sunku išvykti iš savo kilmės šalies ir gana trumpam laikui įsikurti ten, kur yra institucijos būstinė (remiantis bendrosiomis įgyvendinimo nuostatomis, patvirtintomis pagal Kitų tarnautojų įdarbinimo sąlygų K79 straipsnio 2 dalį, pirmosios darbo sutarties trukmė yra tik vieni metai). Kaip matyti iš toliau pateikiamų lentelių, tai ypač pasakytina apie I PG ir II PG sutartininkus, o IV PG sutartininkų geografinis pasiskirstymas yra tolygesnis.

3A lentelė Komisijos sutartininkų pasiskirstymas pagal pilietybę ir lytį 2015 m.[4]

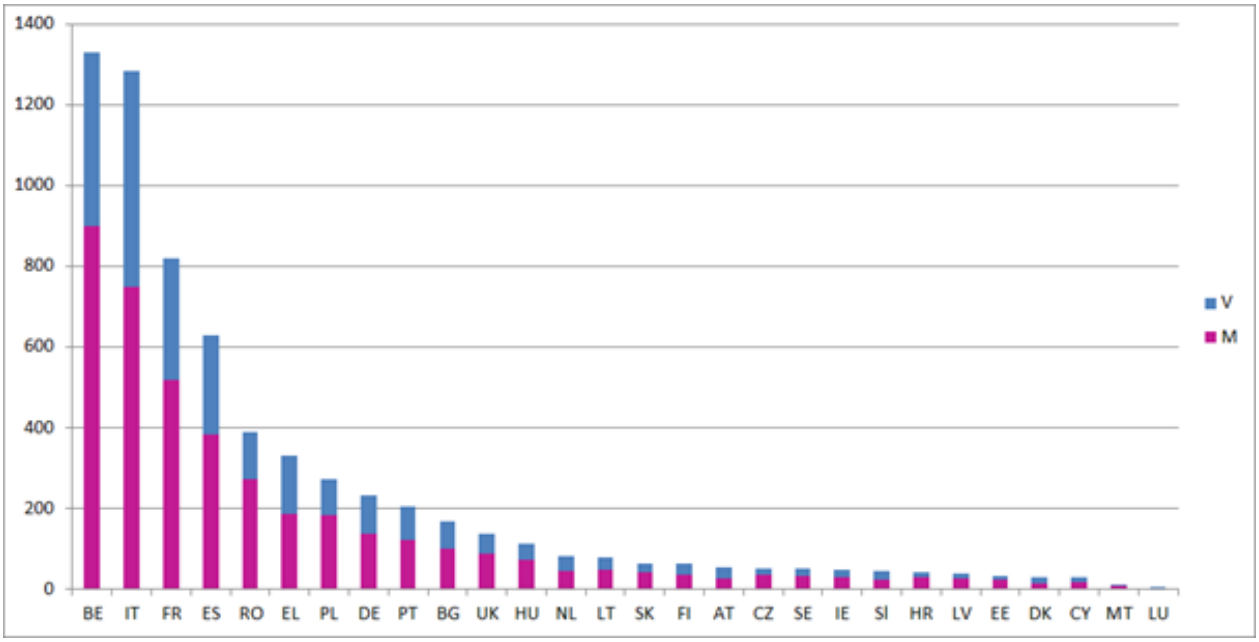

[4] Šaltinis – Komisijos žmogiškųjų išteklių analizės platforma.

3B lentelė

2015	V		M		IŠ VISO	%
AT	28	51,9%	26	48,1%	54	0,8%
BE	430	32,3%	901	67,7%	1 331	20,0%
BG	66	39,5%	101	60,5%	167	2,5%
CY	13	44,8%	16	55,2%	29	0,4%
CZ	16	30,8%	36	69,2%	52	0,8%
DE	97	41,6%	136	58,4%	233	3,5%
DK	15	50,0%	15	50,0%	30	0,5%
EE	10	29,4%	24	70,6%	34	0,5%
EL	144	43,6%	186	56,4%	330	5,0%
ES	246	39,1%	383	60,9%	629	9,5%
FI	26	41,9%	36	58,1%	62	0,9%
FR	302	36,8%	518	63,2%	820	12,3%
HR	12	28,6%	30	71,4%	42	0,6%
HU	39	34,5%	74	65,5%	113	1,7%
IE	21	42,9%	28	57,1%	49	0,7%
IT	536	41,7%	748	58,3%	1 284	19,3%
LT	30	38,0%	49	62,0%	79	1,2%
LU	4	66,7%	2	33,3%	6	0,1%
LV	14	35,0%	26	65,0%	40	0,6%
MT	3	27,3%	8	72,7%	11	0,2%
NL	37	45,1%	45	54,9%	82	1,2%
PL	88	32,4%	184	67,6%	272	4,1%
PT	84	41,0%	121	59,0%	205	3,1%
RO	114	29,4%	274	70,6%	388	5,8%
SE	18	34,6%	34	65,4%	52	0,8%
SK	23	35,9%	41	64,1%	64	1,0%
SI	21	47,7%	23	52,3%	44	0,7%
UK	49	35,5%	89	64,5%	138	2,1%
Kiti	6	50,0%	6	50,0%	12	0,2%
IŠ VISO	**2 492**	**37,5%**	**4 160**	**62,5%**	**6 652**	**100,0%**

4 lentelėje pateikiamas pasiskirstymas pagal PG, pilietybę ir lytį.

4 lentelė Sutartininkai pagal lytį, pareigų grupę ir pilietybę[5]

IV PG

2015	M		V		IŠ VISO	%
AT	14	41,2%	20	58,8%	**34**	**1,6%**
BE	111	55,2%	90	44,8%	**201**	**9,3%**
BG	19	29,2%	46	70,8%	**65**	**3,0%**
CY	6	42,9%	8	57,1%	**14**	**0,6%**
CZ	7	41,2%	10	58,8%	**17**	**0,8%**
DE	73	51,0%	70	49,0%	**143**	**6,6%**
DK	6	42,9%	8	57,1%	**14**	**0,6%**
EE	5	38,5%	8	61,5%	**13**	**0,6%**
EL	55	56,1%	43	43,9%	**98**	**4,5%**
ES	112	48,5%	119	51,5%	**231**	**10,7%**
FI	12	42,9%	16	57,1%	**28**	**1,3%**
FR	192	56,1%	150	43,9%	**342**	**15,9%**
HR	11	61,1%	7	38,9%	**18**	**0,8%**
HU	19	46,3%	22	53,7%	**41**	**1,9%**
IE	9	45,0%	11	55,0%	**20**	**0,9%**
IT	239	54,6%	199	45,4%	**438**	**20,3%**
LT	8	40,0%	12	60,0%	**20**	**0,9%**
LU		0,0%	2	100,0%	**2**	**0,1%**
LV	3	33,3%	6	66,7%	**9**	**0,4%**
MT	2	40,0%	3	60,0%	**5**	**0,2%**
NL	23	56,1%	18	43,9%	**41**	**1,9%**
PL	15	22,4%	52	77,6%	**67**	**3,1%**
PT	25	36,2%	44	63,8%	**69**	**3,2%**
RO	34	43,0%	45	57,0%	**79**	**3,7%**
SE	14	51,9%	13	48,1%	**27**	**1,3%**
SK	10	40,0%	15	60,0%	**25**	**1,2%**
SI	6	31,6%	13	68,4%	**19**	**0,9%**
UK	43	65,2%	23	34,8%	**66**	**3,1%**
Kiti	6	54,5%	5	45,5%	**11**	**0,5%**
Iš viso	**1079**	**50,0%**	**1078**	**50,0%**	**2157**	**100,0%**

[5] Šaltinis – Komisijos žmogiškųjų išteklių analizės platforma.

III PG

2015	M		V		IŠ VISO	%
AT	4	40,0%	6	60,0%	**10**	**0,8%**
BE	87	56,5%	67	43,5%	**154**	**12,7%**
BG	32	80,0%	8	20,0%	**40**	**3,3%**
CY	2	50,0%	2	50,0%	**4**	**0,3%**
CZ	7	77,8%	2	22,2%	**9**	**0,7%**
DE	30	66,7%	15	33,3%	**45**	**3,7%**
DK	2	28,6%	5	71,4%	**7**	**0,6%**
EE	5	83,3%	1	16,7%	**6**	**0,5%**
EL	45	52,3%	41	47,7%	**86**	**7,1%**
ES	77	63,6%	44	36,4%	**121**	**10,0%**
FI	5	55,6%	4	44,4%	**9**	**0,7%**
FR	78	56,9%	59	43,1%	**137**	**11,3%**
HR	10	76,9%	3	23,1%	**13**	**1,1%**
HU	17	65,4%	9	34,6%	**26**	**2,2%**
IE	3	42,9%	4	57,1%	**7**	**0,6%**
IT	133	56,4%	103	43,6%	**236**	**19,5%**
LT	13	52,0%	12	48,0%	**25**	**2,1%**
LU	1	100,0%		0,0%	**1**	**0,1%**
LV	9	69,2%	4	30,8%	**13**	**1,1%**
MT	1	100,0%		0,0%	**1**	**0,1%**
NL	5	35,7%	9	64,3%	**14**	**1,2%**
PL	40	74,1%	14	25,9%	**54**	**4,5%**
PT	20	66,7%	10	33,3%	**30**	**2,5%**
RO	66	68,0%	31	32,0%	**97**	**8,0%**
SE	11	73,3%	4	26,7%	**15**	**1,2%**
SK	7	63,6%	4	36,4%	**11**	**0,9%**
SI	6	66,7%	3	33,3%	**9**	**0,7%**
UK	14	50,0%	14	50,0%	**28**	**2,3%**
Kiti	0				**0**	**0,0%**
Iš viso	**730**	**60,4%**	**478**	**39,6%**	**1208**	**100,0%**

II PG

2015	M		V		IŠ VISO	%
AT	8	80,0%	2	20,0%	**10**	**0,4%**
BE	593	88,4%	78	11,6%	**671**	**27,3%**
BG	50	83,3%	10	16,7%	**60**	**2,4%**
CY	8	80,0%	2	20,0%	**10**	**0,4%**
CZ	21	87,5%	3	12,5%	**24**	**1,0%**
DE	32	80,0%	8	20,0%	**40**	**1,6%**
DK	6	85,7%	1	14,3%	**7**	**0,3%**
EE	13	100,0%		0,0%	**13**	**0,5%**
EL	71	68,3%	33	31,7%	**104**	**4,2%**
ES	168	82,0%	37	18,0%	**205**	**8,3%**
FI	18	90,0%	2	10,0%	**20**	**0,8%**
FR	222	82,8%	46	17,2%	**268**	**10,9%**
HR	9	90,0%	1	10,0%	**10**	**0,4%**
HU	37	88,1%	5	11,9%	**42**	**1,7%**
IE	15	93,8%	1	6,3%	**16**	**0,7%**
IT	315	78,8%	85	21,3%	**400**	**16,3%**
LT	28	84,8%	5	15,2%	**33**	**1,3%**
LU	1	100,0%		0,0%	**1**	**0,0%**
LV	14	87,5%	2	12,5%	**16**	**0,7%**
MT	4	100,0%		0,0%	**4**	**0,2%**
NL	16	69,6%	7	30,4%	**23**	**0,9%**
PL	107	84,9%	19	15,1%	**126**	**5,1%**
PT	58	85,3%	10	14,7%	**68**	**2,8%**
RO	167	82,7%	35	17,3%	**202**	**8,2%**
SE	8	88,9%	1	11,1%	**9**	**0,4%**
SK	24	92,3%	2	7,7%	**26**	**1,1%**
SI	11	84,6%	2	15,4%	**13**	**0,5%**
UK	26	76,5%	8	23,5%	**34**	**1,4%**
Kiti		0,0%	1	100,0%	**1**	**0,0%**
Iš viso	**2 050**	**83,5%**	**406**	**16,5%**	**2456**	**100,0%**

I PG

2015	M		V		IŠ VISO	%
AT	0	0,0%		0,0%	**0**	**0,0%**
BE	110	36,1%	195	63,9%	**305**	**36,7%**
BG	0	0,0%	2	100,0%	**2**	**0,2%**
CY	0	0,0%	1	100,0%	**1**	**0,1%**
CZ	1	50,0%	1	50,0%	**2**	**0,2%**
DE	1	20,0%	4	80,0%	**5**	**0,6%**
DK	1	50,0%	1	50,0%	**2**	**0,2%**
EE	1	50,0%	1	50,0%	**2**	**0,2%**
EL	15	35,7%	27	64,3%	**42**	**5,1%**
ES	26	36,1%	46	63,9%	**72**	**8,7%**
FI	1	20,0%	4	80,0%	**5**	**0,6%**
FR	26	35,6%	47	64,4%	**73**	**8,8%**
HR	0	0,0%	1	100,0%	**1**	**0,1%**
HU	1	25,0%	3	75,0%	**4**	**0,5%**
IE	1	16,7%	5	83,3%	**6**	**0,7%**
IT	62	29,5%	148	70,5%	**210**	**25,3%**
LT	0	0,0%	1	100,0%	**1**	**0,1%**
LU	0	0,0%	2	100,0%	**2**	**0,2%**
LV	0	0,0%	2	100,0%	**2**	**0,2%**
MT	1	100,0%		0,0%	**1**	**0,1%**
NL	1	25,0%	3	75,0%	**4**	**0,5%**
PL	22	88,0%	3	12,0%	**25**	**3,0%**
PT	18	47,4%	20	52,6%	**38**	**4,6%**
RO	7	70,0%	3	30,0%	**10**	**1,2%**
SE	1	100,0%		0,0%	**1**	**0,1%**
SK	0	0,0%	2	100,0%	**2**	**0,2%**
SI	0	0,0%	3	100,0%	**3**	**0,4%**
UK	6	60,0%	4	40,0%	**10**	**1,2%**
Kiti	0	0,0%		0,0%	**0**	**0,0%**
Iš viso	**302**	**36,3%**	**529**	**63,7%**	**831**	**100,0%**

5. KOMISIJOS SUTARTININKŲ PASISKIRSTYMAS PAGAL GENERALINIUS DIREKTORATUS (GD)

Šiame skirsnyje pateikiami duomenys apie sutartininkų pasiskirstymą pagal GD. Padėtis generaliniuose direktoratuose skiriasi, visų pirma dėl jų vykdomų užduočių. Pavyzdžiui, DEVCO GD daugiausia dirba IV PG tarnautojai, atsakingi už tarptautinę pagalbą ir bendradarbiavimą arba programų vadovai būstinėje ir delegacijose[6], o OIB daugiausia dirba II PG administraciniai padėjėjai ir vaikų priežiūros darbuotojai.

[6] Reikia pažymėti, kad 2015 m. sukūrus NEAR GD, į jį iš DEVCO GD buvo perkelta apie 200 kaimynystės politikos srityje dirbančių darbuotojų.

5.1. Pasiskirstymas pagal lytį ir GD[7]

5 lentelė Pasiskirstymas pagal lytį, GD ir dvi PG grupės

2015	IV PG				I, II, III PG				IŠ VISO (VISOS PG)	
	V	M	Iš viso	%	V	M	Iš viso	%		%
SG	3	6	**0**	12,7%	22	40	**62**	87,3%	71	**1,1%**
SJ	2	2	**4**	17,4%	3	16	**19**	82,6%	23	**0,3%**
COMM	9	32	**41**	11,2%	99	227	**326**	88,8%	367	**5,5%**
EPSC	2	0	**2**	40,0%	0	3	**3**	60,0%	5	**0,1%**
ECFIN	6	5	**11**	30,6%	11	14	**25**	69,4%	36	**0,5%**
GROW	25	16	**41**	28,1%	30	75	**105**	71,9%	146	**2,2%**
COMP	6	10	**16**	25,4%	23	24	**47**	74,6%	63	**0,9%**
EMPL	7	16	**23**	16,1%	31	89	**120**	83,9%	143	**2,1%**
AGRI	17	22	**39**	39,4%	19	41	**60**	60,6%	99	**1,5%**
MOVE	4	7	**11**	14,3%	18	48	**66**	85,7%	77	**1,2%**
ENER	5	8	**13**	23,2%	10	33	**43**	76,8%	56	**0,8%**
ENV	4	12	**16**	25,8%	11	35	**46**	74,2%	62	**0,9%**
CLIMA	3	2	**5**	26,3%	2	12	**14**	73,7%	19	**0,3%**
CNECT	29	28	**57**	25,6%	46	120	**166**	74,4%	223	**3,4%**
RTD	76	84	**160**	35,1%	98	198	**296**	64,9%	456	**6,9%**
JRC	241	179	**420**	53,8%	126	234	**360**	46,2%	780	**11,7%**
MARE	14	11	**25**	41,7%	8	27	**35**	58,3%	60	**0,9%**
FISMA	1	0	**1**	4,2%	5	18	**23**	95,8%	24	**0,4%**
REGIO	12	15	**27**	20,9%	28	74	**102**	79,1%	129	**1,9%**
TAXUD	2	0	**2**	11,1%	5	11	**16**	88,9%	18	**0,3%**
EAC	4	8	**12**	18,2%	23	31	**54**	81,8%	66	**1,0%**
SANTE	6	22	**28**	26,9%	17	59	**76**	73,1%	104	**1,6%**
HOME	3	2	**5**	15,2%	9	19	**28**	84,8%	33	**0,5%**
JUST	6	7	**13**	21,7%	14	33	**47**	78,3%	60	**0,9%**
FPI	22	28	**50**	57,5%	9	28	**37**	42,5%	87	**1,3%**
TRADE	4	4	**8**	17,4%	7	31	**38**	82,6%	46	**0,7%**
NEAR	172	164	**336**	70,9%	50	88	**138**	29,1%	474	**7,1%**
DEVCO	334	306	**640**	74,2%	66	157	**223**	25,8%	863	**13,0%**
ECHO	5	8	**13**	16,7%	14	51	**65**	83,3%	78	**1,2%**
ESTAT	13	16	**29**	30,5%	25	41	**66**	69,5%	95	**1,4%**
HR	2	4	**6**	4,0%	53	90	**143**	96,0%	149	**2,2%**
DIGIT	11	0	**11**	34,4%	4	17	**21**	65,6%	32	**0,5%**
BUDG	2	2	**4**	8,0%	12	34	**46**	92,0%	50	**0,8%**
IAS	0	1	**1**	11,1%	0	8	**8**	88,9%	9	**0,1%**
OLAF	4	0	**4**	11,4%	12	19	**31**	88,6%	35	**0,5%**
SCIC	0	0		0,0%	24	31	**55**	100,0%	55	**0,8%**
DGT	19	36	**55**	47,8%	18	42	**60**	52,2%	115	**1,7%**
OP	0	0	**0**	0,0%	7	11	**18**	100,0%	18	**0,3%**
OIB	3	15	**18**	2,3%	244	521	**765**	97,7%	783	**11,8%**
PMO	0	0		0,0%	125	285	**410**	100,0%	410	**6,2%**
OIL	1	0	**1**	0,5%	78	118	**196**	99,5%	197	**3,0%**
EPSO	0	0	**0**	0,0%	7	18	**25**	100,0%	25	**0,4%**
CdP-OSP	0	0	**0**	0,0%	0	11	**11**	100,0%	11	**0,2%**
Iš viso	**1 079**	**1 078**	**2 157**	**32,4%**	**1 413**	**3 082**	**4 495**	**67,6%**	**6652**	**100,0%**

[7] Šaltinis – Komisijos žmogiškųjų išteklių analizės platforma.

5.2. Pasiskirstymas pagal sutarties rūšį[8]

5.2.1. 3a straipsnio sutartininkai

6 lentelė 3a straipsnio sutartininkų pasiskirstymas pagal PG, lytį ir GD

2015	I PG			II PG			III PG			IV PG			IŠ VISO	%
	V	M	IŠ VISO	V	M	IŠ VISO	V	M	IŠ VISO	V	M	IŠ VISO		
SG	11	8	**19**			**0**			**0**			**0**	**19**	**0,6%**
COMM	32	8	**40**	33	143	**176**	26	66	**92**	9	32	**41**	**349**	**11,2%**
EPSC		1	**1**			**0**			**0**			**0**	**1**	**0,0%**
ECFIN	3	2	**5**			**0**			**0**			**0**	**5**	**0,2%**
GROW	7	11	**18**			**0**			**0**			**0**	**18**	**0,6%**
COMP	9	2	**11**			**0**			**0**			**0**	**11**	**0,4%**
EMPL	8	18	**26**			**0**			**0**			**0**	**26**	**0,8%**
AGRI	6	8	**14**			**0**			**0**	2	1	**3**	**17**	**0,5%**
MOVE	4	8	**12**			**0**			**0**			**0**	**12**	**0,4%**
ENER	5	9	**14**			**0**			**0**			**0**	**14**	**0,4%**
ENV	2	3	**5**			**0**			**0**			**0**	**5**	**0,2%**
CNECT	14	6	**20**			**0**			**0**			**0**	**20**	**0,6%**
RTD	23	8	**31**			**0**			**0**		1	**1**	**32**	**1,0%**
JRC	54	8	**62**			**0**			**0**			**0**	**62**	**1,9%**
MARE	3	13	**16**			**0**			**0**	5	1	**6**	**22**	**0,8%**
FISMA	2	5	**7**			**0**			**0**			**0**	**7**	**0,4%**
REGIO	7	5	**12**			**0**			**0**			**0**	**12**	**0,4%**
TAXUD	1	1	**2**			**0**			**0**			**0**	**2**	**0,1%**
EAC	14	1	**15**			**0**			**0**			**0**	**15**	**0,5%**
SANTE	3	7	**10**			**0**			**0**			**0**	**10**	**0,3%**
HOME	1		**1**			**0**			**0**			**0**	**1**	
JUST	5	3	**8**			**0**			**0**			**0**	**8**	**0,2%**
FPI		2	**2**			**0**	3	6	**9**	18	19	**37**	**48**	**1,5%**
TRADE	5	4	**9**		2	**2**			**0**	2	2	**4**	**15**	**0,4%**
NEAR	7	10	**17**			**0**	13	5	**18**	138	115	**253**	**288**	**3,9%**
DEVCO	7	14	**21**			**0**	27	14	**41**	286	244	**530**	**592**	**23,2%**
ECHO	1	5	**6**			**0**			**0**			**0**	**6**	**0,2%**
ESTAT	3	5	**8**			**0**			**0**			**0**	**8**	**0,3%**
HR	29	17	**46**			**0**			**0**			**0**	**46**	**1,5%**
DIGIT	1	5	**6**			**0**			**0**			**0**	**6**	**0,2%**
BUDG	7	14	**21**			**0**			**0**			**0**	**21**	**0,7%**
IAS			**0**			**0**			**0**			**0**	**0**	**0,0%**
OLAF	8	2	**10**			**0**			**0**			**0**	**10**	**0,3%**
SCIC	19	6	**25**			**0**			**0**			**0**	**25**	**0,9%**
DGT	8	5	**13**			**0**			**0**			**0**	**13**	**0,5%**
OIB	140	48	**188**	72	436	**508**	32	37	**69**	3	15	**18**	**783**	**24,8%**
PMO	37	13	**50**	51	228	**279**	35	45	**80**		1	**1**	**410**	**13,0%**
OIL	41	16	**57**	24	93	**117**	13	9	**22**	1		**1**	**197**	**6,2%**
EPSO	3		**3**	4	16	**20**		2	**2**			**0**	**25**	**0,9%**
IŠ VISO	**530**	**301**	**831**	**184**	**918**	**1 102**	**149**	**184**	**333**	**464**	**431**	**895**	**3 161**	**100,0%**

[8] Šaltinis – Komisijos žmogiškųjų išteklių analizės platforma.

5.2.2. 3b straipsnio sutartininkai

7 lentelė **3b straipsnio sutartininkų pasiskirstymas pagal PG, lytį ir GD**

2015	II PG			III PG			IV PG				
	V	M	Iš viso	V	M	Iš viso	V	M	Iš viso	Iš viso	%
SG	6	21	**27**	5	10	**15**	4	6	**10**	**52**	**1,1%**
SJ	1	16	**17**	2	2	**4**	2		**2**	**23**	**0,7%**
COMM	6	8	**14**	2	2	**4**			**0**	**18**	**0,4%**
EPSC		1	**1**		1	**1**	2		**2**	**4**	**0,2%**
ECFIN	1	6	**7**	7	6	**13**	6	5	**11**	**31**	**1,2%**
GROW	7	46	**53**	16	18	**34**	25	16	**41**	**128**	**3,6%**
COMP	5	11	**16**	9	11	**20**	6	10	**16**	**52**	**1,5%**
EMPL	4	39	**43**	19	32	**51**	7	16	**23**	**117**	**2,8%**
AGRI	4	24	**28**	9	9	**18**	15	21	**36**	**82**	**2,5%**
MOVE	2	24	**26**	12	16	**28**	4	7	**11**	**65**	**1,8%**
ENER	1	15	**16**	4	10	**14**	5	8	**13**	**43**	**1,3%**
ENV	6	31	**37**	3	1	**4**	4	12	**16**	**57**	**1,6%**
CLIMA	2	11	**13**		1	**1**	3	2	**5**	**19**	**0,6%**
CNECT	11	78	**89**	21	36	**57**	29	28	**57**	**203**	**7,0%**
RTD	21	122	**143**	54	68	**122**	76	83	**159**	**424**	**13,8%**
JRC	43	183	**226**	29	42	**71**	241	179	**420**	**717**	**15,8%**
MARE	2	8	**10**	3	5	**8**	9	11	**20**	**38**	**1,2%**
FISMA	1	10	**11**	2	3	**5**	1		**1**	**17**	**1,4%**
REGIO	5	36	**41**	16	33	**49**	12	15	**27**	**117**	**2,6%**
TAXUD	3	6	**9**	1	4	**5**	2		**2**	**16**	**0,4%**
EAC	2	14	**16**	7	16	**23**	4	8	**12**	**51**	**1,3%**
SANTE	4	39	**43**	10	13	**23**	6	22	**28**	**94**	**3,5%**
HOME	2	11	**13**	7	7	**14**	3	2	**5**	**32**	**0,7%**
JUST	4	19	**23**	5	11	**16**	6	7	**13**	**52**	**0,9%**
FPI		5	**5**	6	15	**21**	4	9	**13**	**39**	**1,1%**
TRADE		19	**19**	2	6	**8**	2	2	**4**	**31**	**1,0%**
NEAR	13	29	**42**	17	44	**61**	34	49	**83**	**186**	**4,0%**
DEVCO	9	66	**75**	23	63	**86**	48	62	**110**	**271**	**10,7%**
ECHO	3	20	**23**	10	26	**36**	5	8	**13**	**72**	**1,7%**
ESTAT	11	24	**35**	11	13	**24**	12	16	**28**	**87**	**2,8%**
HR	20	64	**84**	4	9	**13**	2	4	**6**	**103**	**2,7%**
DIGIT		9	**9**	3	3	**6**	11		**11**	**26**	**0,7%**
BUDG	1	16	**17**	4	4	**8**	2	2	**4**	**29**	**0,8%**
IAS		7	**7**		1	**1**		1	**1**	**9**	**0,3%**
OLAF	2	12	**14**	2	5	**7**	4		**4**	**25**	**0,7%**
SCIC	5	25	**30**			**0**			**0**	**30**	**0,9%**
DGT	9	36	**45**	1	1	**2**	19	36	**55**	**102**	**3,7%**
OP	3	7	**10**	4	4	**8**			**0**	**18**	**0,6%**
CdP-OSP		11	**11**			**0**			**0**	**11**	**0,3%**
Iš viso	**219**	**1 129**	**1 348**	**330**	**551**	**881**	**615**	**647**	**1 262**	**3 491**	**100,0%**

6. SUTARTININKŲ PASISKIRSTYMAS KITOSE INSTITUCIJOSE IR AGENTŪROSE

2015 m. sutartininkų skaičius kitose institucijose ir agentūrose padidėjo 8,9 proc. (nuo 4 624 darbuotojų 2014 m. iki 5 031 2015 m.; beje, 2014 m. jis didėjo 10,6 proc.).

8 lentelė **Sutartininkų pasiskirstymo kitose institucijose ir agentūrose kitimas nuo 2010 m.**[9]

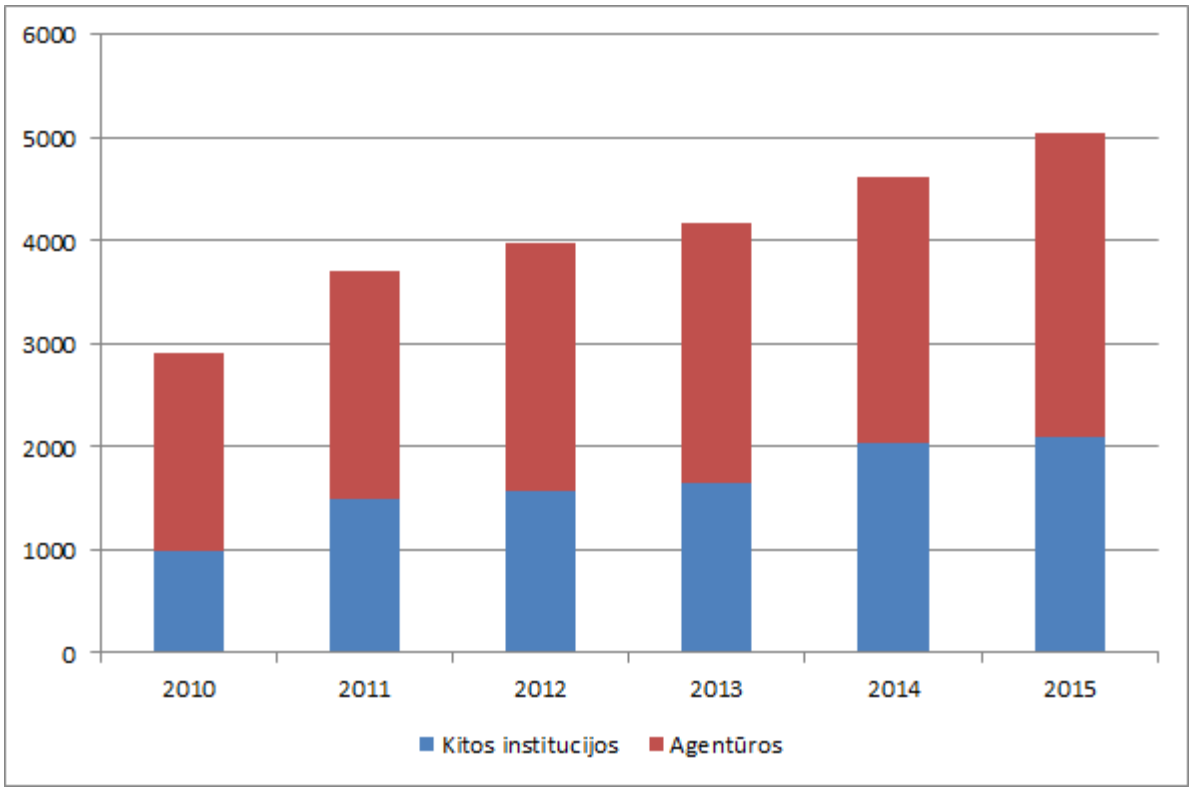

[9] Šaltinis – Eurostatas ir ES institucijos.

6.1. Sutartininkų pasiskirstymas kitose institucijose[10]

Palyginti su 2014 m., sutartininkų skaičius kitose institucijose išliko stabilus.

9 lentelė Sutartininkų pasiskirstymas kitose institucijose 2015 m.

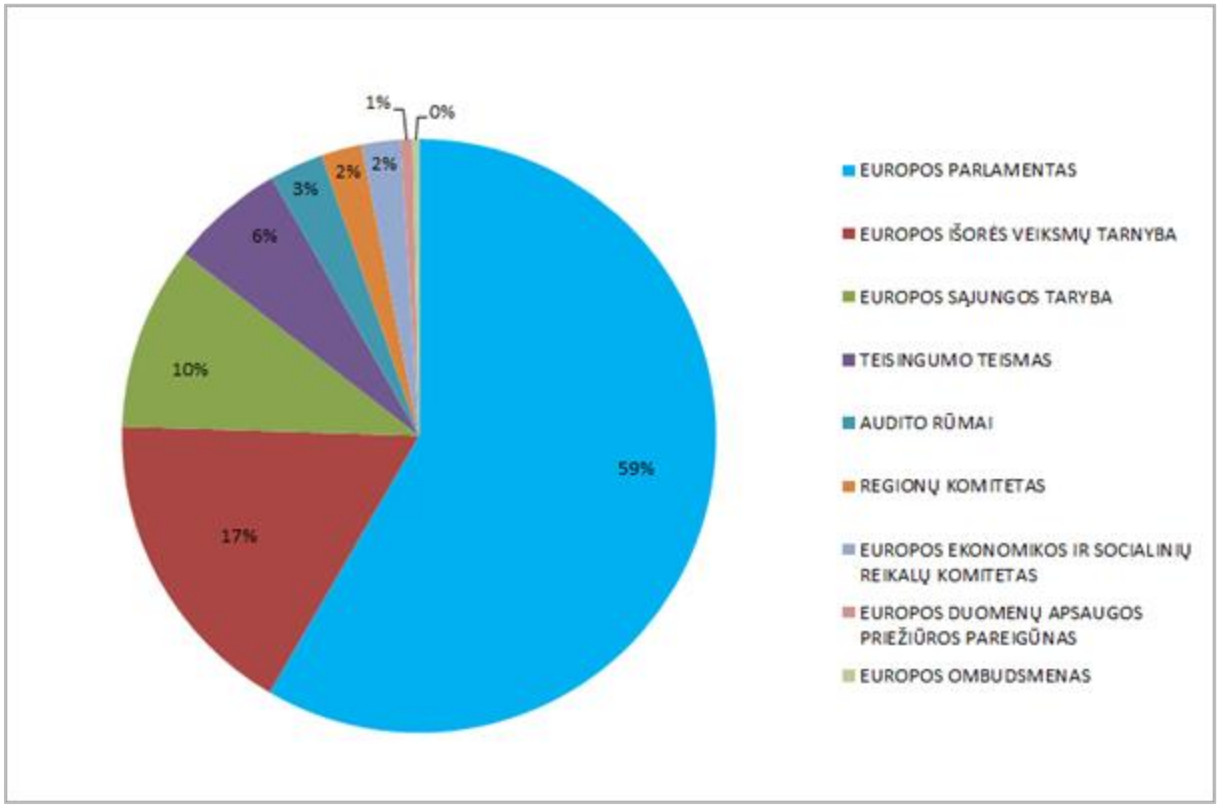

6.1.1. Sutartininkų pasiskirstymas pagal lytį ir pagal pilietybę kitose institucijose[11]

[10] Šaltinis – Eurostatas ir ES institucijos.

[11] Šaltinis – Eurostatas ir ES institucijos.

10 lentelė

	I PG			II PG			III PG			IV PG			Iš viso
	M	V	Iš viso	M	V	Iš viso	M	V	Iš viso	M	V	Iš viso	
REGIONŲ KOMITETAS	7	16	23	9	0	9	3	1	4	7	3	10	46
EUROPOS SĄJUNGOS TARYBA	22	98	120	30	7	37	10	4	14	25	13	38	209
AUDITO RŪMAI	5	36	41	6	2	8	0	3	3	6	3	9	61
TEISINGUMO TEISMAS	5	72	77	7	9	16	17	9	26	8	3	11	130
EUROPOS DUOMENŲ APSAUGOS PRIEŽIŪROS PAREIGŪNAS	0	1	1	3	0	3	4		4	5	1	6	14
EUROPOS EKONOMIKOS IR SOCIALINIŲ REIKALŲ KOMITETAS	9	13	22	11	3	14	1	2	3	3	2	5	44
EUROPOS IŠORĖS VEIKSMŲ TARNYBA	15	16	31	125	16	141	44	47	91	33	61	94	357
EUROPOS OMBUDSMENAS	1	2	3	1	0	1	1	0	1	2	0	2	7
EUROPOS PARLAMENTAS	223	518	741	140	33	173	60	75	135	94	75	169	1218
Bendras skaičius	287	772	1059	332	70	402	140	141	281	183	161	344	2086

6.1.2. Pasiskirstymas pagal pilietybę kitose institucijose[12]

11 lentelė

	AT	BE	BG	CY	CZ	DE	DK	EE	ES	FI	FR	GB	GR	HR	HU	IE	IT	LT	LU	LV	MT	NL	PL	PT	RO	SE	SI	SK	kiti	Bendras skaičius
REGIONŲ KOMITETAS		12			1	1		1	4		4	3	3			1	4			1			3	4		1	1		2	**46**
EUROPOS SĄJUNGOS TARYBA	1	72	4		6	4	2	2	22	1	13	2	9	3	5	1	28		1	4	2	2	7	5	6	2	2	3		**209**
AUDITO RŪMAI	1	2		1		3			2		17	1	2	1	1		6		6			1	2	9	1		1		4	**61**
TEISINGUMO TEISMAS		12	1		2	4	1	1	2	1	43	2	4	2	3	1	20	1	5		1	4	3	7	4	3		2	1	**130**
EUROPOS DUOMENŲ APSAUGOS PRIEŽIŪROS PAREIGŪNAS		5							3															1					5	**14**
EUROPOS EKONOMIKOS IR SOCIALINIŲ REIKALŲ KOMITETAS		12				2			6		3		6	1			8						1		2	1			2	**44**
EUROPOS IŠORĖS VEIKSMŲ TARNYBA	8	94	8	1	3	16	1		36	3	67	8	7	1	1	4	47	3		1		5	13	12	12	1	1	4		**357**
EUROPOS OMBUDSMENAS		1							2		1		1										1							**7**
EUROPOS PARLAMENTAS	5	320	12	2	7	26	3	6	81	1	351	9	48	12	13	5	131	9	6	5	3	7	34	46	59	2	6	8	1	**1218**
Bendras skaičius	**15**	**530**	**25**	**4**	**19**	**56**	**7**	**10**	**158**	**6**	**499**	**25**	**80**	**20**	**23**	**12**	**244**	**13**	**18**	**11**	**6**	**19**	**64**	**84**	**84**	**10**	**12**	**17**	**15**	**2086**

[12] Šaltinis – Eurostatas ir ES institucijos.

6.2. Sutartininkų pasiskirstymas agentūrose

Sutartininkų skaičius agentūrose auga nuolat ir stabiliai. Jų skaičiai:

Metai	2010	2011	2012	2013	2014	2015
Darbuotojai	1933	2214	2408	2522	2582	2945

Kalbant apie decentralizuotas agentūras ir bendrąsias įmones, 2015 m., palyginti su 2014 m., sutartininkų skaičius labai išaugo (14 proc.). Taip atsitiko po biudžeto valdymo institucijos sprendimo skirti daugiau išteklių (dėl didesnio finansavimo padidėjo darbuotojų skaičius), ypač neseniai įkurtoms agentūroms ir bendrosioms įmonėms arba toms, kurioms neseniai priskirta papildomų užduočių.

Vykdomųjų įstaigų sutartininkų skaičius daugiausia didėjo dėl to, kad buvo įdarbinta daugiau darbuotojų vykdyti naujas užduotis, atsiradusias dėl vykdomųjų įstaigų įgaliojimų pratęsimo pagal 2014–2020 m. daugiametės finansinės programos naujas išlaidų programas. Tai tapo įmanoma 2015 m. surengus specialią III ir IV PG sutartininkų, kurie vykdomosiose įstaigose turėtų atlikti specifines finansų ir projektų valdymo užduotis, atrankos procedūrą. Siekdama didinti programų valdymo veiksmingumą ir efektyvumą, 2015 m. Komisija šioms agentūroms patikėjo vykdyti įgyvendinimo užduotis. Agentūrų darbuotojų skaičius atitinka 2014–2020 m. laikotarpiui Komisijos patvirtintą užduočių perdavimo paketą.

12 lentelė Sutartininkų pasiskirstymas pagal agentūrų rūšį 2015 m.[13]

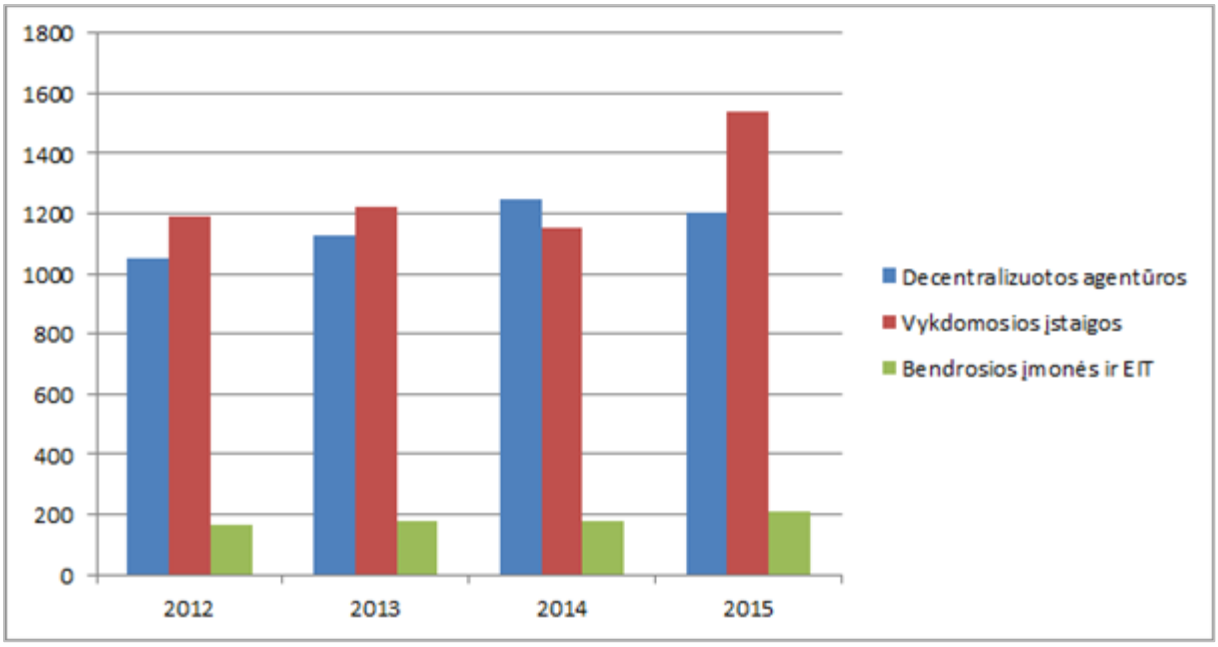

2015 m. 52 proc. sutartininkų dirbo vykdomosiose įstaigose, o 41 proc. – decentralizuotose agentūrose. Likusioji dalis (7 proc.) dirba bendrosiose įmonėse ir Europos inovacijos ir technologijos institute.

Sutartininkų skaičiaus didėjimas agentūrose 2010–2015 m. susijęs su didėjančiu agentūrų (visų pirma vykdomųjų įstaigų) skaičiumi ir gausesnėmis užduotimis.

[13] Šaltinis – Eurostatas ir *Sysper*.

6.2.1. Pasiskirstymas pagal lytį ir PG agentūrose

Pasiskirstymas pagal PG decentralizuotose agentūrose ir vykdomosiose įstaigose yra santykinai vienodas ir nuo 2012 m. išliko nepakitęs. IV PG sutartininkų skaičius kiek padidėjo bendrosiose įmonėse, kad būtų galima atlikti vis daugiau užduočių pagal programą „Horizontas 2020“.

13 lentelė Pasiskirstymas pagal PG agentūrose ir bendrosiose įmonėse 2015 m.[14]

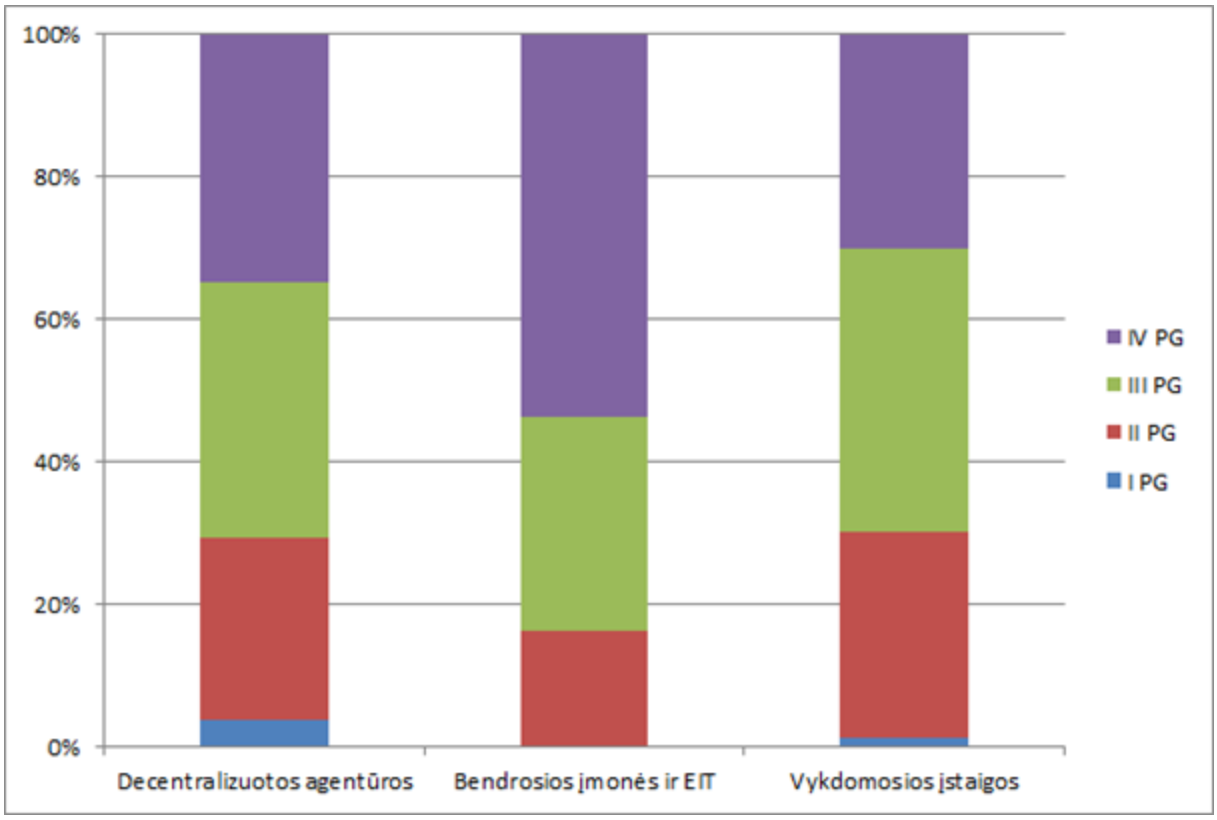

[14] Šaltinis – Eurostatas ir *Sysper*.

14 lentelė Pasiskirstymas pagal PG kiekvienoje agentūroje ir bendrojoje įmonėje 2015 m.

		I PG			II PG			III PG			IV PG			Bendras skaičius
		M	V	Iš viso	M	V	Iš viso	M	V	Iš viso	M	V	Iš viso	
Decentralizuotos agentūros		**9**	**36**	**45**	**248**	**54**	**302**	**258**	**172**	**430**	**236**	**184**	**420**	**1197**
ACER	ENERGETIKOS REGULIAVIMO INSTITUCIJŲ BENDRADARBIAVIMO AGENTŪRA			0	4	2	6	2	3	5	1	7	8	**19**
BEREC Office	EUROPOS ELEKTRONINIŲ RYŠIŲ REGULIUOTOJŲ INSTITUCIJOS BIURAS			0			0		1	1	1		1	**2**
CdT	EUROPOS SĄJUNGOS ĮSTAIGŲ VERTIMO CENTRAS			0	4	3	7		2	2	6	1	7	**16**
CEDEFOP	EUROPOS PROFESINIO MOKYMO PLĖTROS CENTRAS	1	4	5	9	1	10	4	4	8	3	1	4	**27**
CEPOL	EUROPOS POLICIJOS KOLEDŽAS			0	6	2	8	1		1			0	**9**
EASA	EUROPOS AVIACIJOS SAUGOS AGENTŪRA			0			0	33	21	54	8	18	26	**80**
EASO	EUROPOS PRIEGLOBSČIO PARAMOS BIURAS		1	1	2	1	3	4	2	6	5	4	9	**19**
EBA	EUROPOS BANKININKYSTĖS INSTITUCIJA			0			0	9	2	11	11	6	17	**28**
ECDC	EUROPOS LIGŲ PREVENCIJOS IR KONTROLĖS CENTRAS		2	2	8	1	9	24	9	33	27	11	38	**82**
ECHA	EUROPOS CHEMINIŲ MEDŽIAGŲ AGENTŪRA	3	3	6	14	4	18	24	28	52	9	9	18	**94**
EEA	EUROPOS APLINKOS AGENTŪRA			0	9	1	10	5	2	7	16	15	31	**48**
EFCA	EUROPOS ŽUVININKYSTĖS KONTROLĖS AGENTŪRA			0	2		2	1	1	2			0	**4**
EFSA	EUROPOS MAISTO SAUGOS TARNYBA	1		1	27	5	32	2	2	4	32	19	51	**88**
EIGE	EUROPOS LYČIŲ LYGYBĖS INSTITUTAS			0	2		2	2	3	5	1	1	2	**9**
EIOPA	EUROPOS DRAUDIMO IR PROFESINIŲ PENSIJŲ INSTITUCIJA			0	16	4	20	4	1	5	3	6	9	**34**
EMA	EUROPOS VAISTŲ VERTINIMO AGENTŪRA			0	54	5	59	10	4	14	40	15	55	**128**
EMCDDA	EUROPOS NARKOTIKŲ IR NARKOMANIJOS STEBĖSENOS CENTRAS		3	3	9	1	10	5	2	7	1		1	**21**
EMSA	EUROPOS JŪRŲ SAUGUMO AGENTŪRA		2	2	10	4	14	2	3	5	3	5	8	**29**
ENISA	EUROPOS TINKLŲ IR INFORMACIJOS APSAUGOS AGENTŪRA			0			0	4	4	8	3	5	8	**16**
ERA	EUROPOS GELEŽINKELIŲ AGENTŪRA	1	2	3	3		3	2	2	4		6	6	**16**
ESMA	EUROPOS VERTYBINIŲ POPIERIŲ IR RINKŲ INSTITUCIJA			0			0	11	5	16	8	5	13	**29**
ETF	EUROPOS MOKYMO FONDAS			0	8	3	11	18	2	20	8	2	10	**41**
eu-LISA	EUROPOS DIDELĖS APIMTIES IT SISTEMŲ LAISVĖS, SAUGUMO IR TEISINGUMO ERDVĖJE OPERACIJŲ VALDYMO AGENTŪRA			0			0		1	1	4	5	9	**10**
EU-OSHA	EUROPOS SAUGOS IR SVEIKATOS DARBE AGENTŪRA	1		1	9	1	10	9	2	11	3	2	5	**27**
EUROFOUND	EUROPOS GYVENIMO IR DARBO SĄLYGŲ GERINIMO FONDAS	1	1	2	2	3	5		2	2	1	2	3	**12**
EUROJUST	EUROPOS TEISINIO BENDRADARBIAVIMO INSTITUCIJA			0	6	1	7	4	1	5	3	2	5	**17**
EUROPOL	EUROPOS POLICIJOS BIURAS	1		1	16	4	20	27	49	76	9	9	18	**115**
FRONTEX	EUROPOS OPERATYVAUS BENDRADARBIAVIMO PRIE ES VALSTYBIŲ NARIŲ IŠORĖS SIENŲ VALDYMO AGENTŪRA		13	13	7	2	9	31	5	36	9	9	18	**76**
GSA	EUROPOS GNSS AGENTŪRA			0	2	1	3	3	1	4	8	8	16	**23**
OHMI	VIDAUS RINKOS DERINIMO TARNYBA		5	5	14	5	19	10	4	14	7	7	14	**52**
FRA	EUROPOS SĄJUNGOS PAGRINDINIŲ TEISIŲ AGENTŪRA			0	5		5	7	4	11	6	4	10	**26**
Bendrosios įmonės ir EIT		**0**	**0**	**0**	**29**	**5**	**34**	**48**	**16**	**65**	**49**	**65**	**114**	**212**
Clean Sky	BENDROJI ĮMONĖ „ŠVARUS DANGUS“				2	1	3		1	2				**4**
ECSEL	ELEKTRONINIŲ KOMPONENTŲ IR SISTEMŲ BENDROJI ĮMONĖ				5		5	5	2	7				**12**
EIT	EUROPOS INOVACIJOS IR TECHNOLOGIJOS INSTITUTAS				3	1	4	7	6	13	14	8	22	**39**
F4E	ITER ĮGYVENDINIMO IR BRANDUOLIŲ SINTEZĖS ENERGETIKOS VYSTYMO BENDROJI ĮMONĖ				17	3	20	35	4	39	32	56	88	**147**
FCH2	KURO ELEMENTŲ IR VANDENILIO BENDROJI ĮMONĖ								1	1	1		1	**2**
IMI2	NAUJOVIŠKŲ VAISTŲ INICIATYVOS BENDROJI ĮMONĖ				2		2	1	1	2		1	1	**5**
S2R	SHIFT2RAIL								1	1	1		1	**2**
SESAR	SESAR BENDROJI ĮMONĖ										1		1	**1**
Vykdomosios įstaigos		**4**	**15**	**19**	**387**	**58**	**445**	**392**	**217**	**609**	**274**	**189**	**463**	**1536**
CHAFEA	VARTOTOJŲ, SVEIKATOS, ŽEMĖS ŪKIO IR MAISTO PROGRAMŲ VYKDOMOJI ĮSTAIGA		1	1	8		8	6	4	10	12	6	18	**37**
EACEA	ŠVIETIMO, GARSO IR VAIZDO BEI KULTŪROS VYKDOMOJI ĮSTAIGA	3	3	6	72	10	82	103	60	163	60	20	80	**331**
EASME	MAŽŲJŲ IR VIDUTINIŲ ĮMONIŲ REIKALŲ VYKDOMOJI ĮSTAIGA		2	2	37	8	45	81	39	120	66	51	117	**284**
ERC	MOKSLINIŲ TYRIMŲ TARYBOS VYKDOMOJI ĮSTAIGA		3	3	78	14	92	73	44	117	49	37	86	**298**
INEA	INOVACIJŲ IR TINKLŲ PROGRAMŲ VYKDOMOJI ĮSTAIGA				29	2	31	23	14	37	34	28	62	**130**
REA	MOKSLINIŲ TYRIMŲ VYKDOMOJI ĮSTAIGA	1	6	7	163	24	187	106	56	162	53	47	100	**456**
	Bendras skaičius	**14**	**49**	**64**	**587**	**109**	**781**	**594**	**360**	**1104**	**477**	**392**	**997**	**2945**

6.2.2. *Pasiskirstymas pagal pilietybę agentūrose*

Kaip nurodyta pirmiau, kalbant apie Komisiją, iš 15 lentelės taip pat matyti, kad geografinė agentūros vieta turi lemiamą įtaką joje dirbančių sutartininkų pilietybei.

Vykdomosiose įstaigose, esančiose tose pačiose vietose kaip ir Komisija, vyrauja tokia pat tendencija kaip ir Komisijoje: daugiausia ES sutartininkų yra Belgijos, Italijos, Ispanijos ir Prancūzijos piliečiai.

Tas pats pasakytina ir apie decentralizuotas agentūras bei bendrąsias įmones – jų įsisteigimo vieta susijusi su jų sutartininkų pasiskirstymu pagal pilietybę.

15 lentelė Pasiskirstymas pagal pilietybę agentūrose ir bendrosiose įmonėse 2015 m.[15]

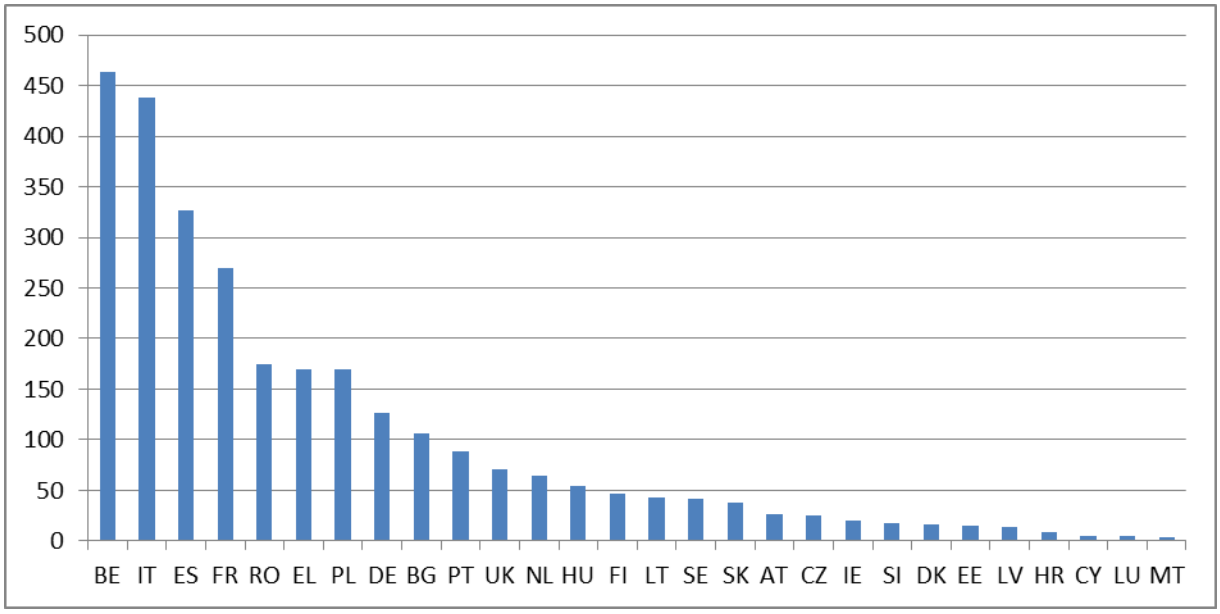

[15] Šaltinis – Eurostatas ir *Sysper*, tik ES-28.

16 lentelė Pasiskirstymas pagal pilietybę kiekvienoje agentūroje ir bendrojoje įmonėje 2015 m.

		AT	BE	BG	CY	CZ	DE	DK	EE	ES	FI	FR	GB	GR	HR	HU	IE	IT	LT	LU	LV	MT	NL	PL	PT	RO	SE	SI	SK	XX	Bendras skaičius
Decentralizuotos agentūros		**11**	**29**	**40**	**1**	**15**	**60**	**14**	**9**	**115**	**33**	**77**	**47**	**73**	**8**	**26**	**14**	**142**	**21**	**1**	**10**	**2**	**49**	**102**	**47**	**84**	**35**	**13**	**17**	**102**	**1197**
ACER	ENERGETIKOS REGULIAVIMO INSTITUCIJŲ BENDRADARBIAVIMO AGENTŪRA						1			2				1	1	2		3						1				8			**19**
BEREC Office	EUROPOS ELEKTRONINIŲ RYŠIŲ REGULIUOTOJŲ INSTITUCIJA								1					1																	**2**
CdT	EUROPOS SĄJUNGOS ĮSTAIGŲ VERTIMO CENTRAS			1						2	1	3	1		1	1										3			1	2	**16**
CEDEFOP	EUROPOS PROFESINIO MOKYMO PLĖTROS CENTRAS					1	1					2	1	20				2													**27**
CEPOL	EUROPOS POLICIJOS KOLEDŽAS			1						1			2	1				2								2					**9**
EASA	EUROPOS AVIACIJOS SAUGOS AGENTŪRA		2	2			21			3		7	4	9	1	3	1	6						6	1	10	1	1		2	**80**
EASO	EUROPOS PRIEGLOBSČIO PARAMOS BIURAS			1		1						1						5			2			2	1	2	1			3	**19**
EBA	EUROPOS BANKININKYSTĖS INSTITUCIJA		1	1			3			3		2	2	1		1		5						2	1	2	2		1	1	**28**
ECDC	EUROPOS LIGŲ PREVENCIJOS IR KONTROLĖS CENTRAS	2	1	3	1	1	2		3	3	1	8	5	2				5	1		1		2	2	4	5	24		1	5	**82**
ECHA	EUROPOS CHEMINIŲ MEDŽIAGŲ AGENTŪRA		2	5		1	2		1	5	25	5	4	6			1	3	1		2			5	2	9		1	1	13	**94**
EEA	EUROPOS APLINKOS AGENTŪRA		3				4	9		2	1	2	3	1			1	5	3		1		1	2	3	1	1	1		4	**48**
EFCA	EUROPOS ŽUVININKYSTĖS KONTROLĖS AGENTŪRA									3															1						**4**
EFSA	EUROPOS MAISTO SAUGOS TARNYBA	1	3	3			6	1		7		3	2	7		3		42						4		3			1	2	**88**
EIGE	EUROPOS LYČIŲ LYGYBĖS INSTITUTAS									2									6	1											**9**
EIOPA	EUROPOS DRAUDIMO IR PROFESINIŲ PENSIJŲ INSTITUCIJA			3			4		1	3		3	2	1	2		2				1			2		3		1	3	3	**34**
EMA	EUROPOS VAISTŲ VERTINIMO AGENTŪRA	2	3	4		3	4		1	10	1	10	2	4	1	5		9	3		3		1	10	2	9	3	1	3	34	**128**
EMCDDA	EUROPOS NARKOTIKŲ IR NARKOMANIJOS STEBĖSENOS CENTRAS		2										1	1				3						1	13						**21**
EMSA	EUROPOS JŪRŲ SAUGUMO AGENTŪRA		3				1			3				1			1	2							11	1				6	**29**
ENISA	EUROPOS TINKLŲ IR INFORMACIJOS APSAUGOS AGENTŪRA			1						2				7				1				1				3			1		**16**
ERA	EUROPOS GELEŽINKELIŲ AGENTŪRA		3				1			1		1	1	1		2	1					1				2				2	**16**
ESMA	EUROPOS VERTYBINIŲ POPIERIŲ IR RINKŲ INSTITUCIJA							2		2		10		2		2		5						3		3					**29**
ETF	EUROPOS MOKYMO FONDAS		1			1			1	3	1	1	2			1	1	21						1		2				5	**41**
eu-LISA	EUROPOS DIDELĖS APIMTIES IT SISTEMŲ LAISVĖS, SAUGUMO IR TEISINGUMO ERDVĖJE OPERACIJŲ VALDYMO AGENTŪRA								1			3						2								2				2	**10**
EU-OSHA	EUROPOS SAUGOS IR SVEIKATOS DARBE AGENTŪRA			1			1			16		2	2					1						1		2	1				**27**
EUROFOUND	EUROPOS GYVENIMO IR DARBO SĄLYGŲ GERINIMO FONDAS	1				1	1			2			1				1	3					1						1		**12**
EUROJUST	EUROPOS TEISINIO BENDRADARBIAVIMO INSTITUCIJA	1		3			1			2		1	3					1	1				2			1				1	**17**
EUROPOL	EUROPOS POLICIJOS BIURAS		1	3			4	1		10	3	4	4	3	1	4	1	8	1				41	1	4	12	1		1	7	**115**
FRONTEX	EUROPOS OPERATYVAUS BENDRADARBIAVIMO PRIE ES VALSTYBIŲ NARIŲ IŠORĖS SIENŲ VALDYMO AGENTŪRA			2						1		2		3	1		1	2	3					55	3	1				2	**76**
GSA	EUROPOS GNSS AGENTŪRA		1			6	1			4		1	2					2								2			1	3	**23**
OHMI	VIDAUS RINKOS DERINIMO TARNYBA		3	4			1	1		23		5				1	1	2	2					2	1	3			1	2	**52**
FRA	EUROPOS SĄJUNGOS PAGRINDINIŲ TEISIŲ AGENTŪRA	4		2			1					1	3	1		1	2	2					1	2		1	1		1	3	**26**
Bendrosios įmonės ir EIT		**1**	**18**	**8**	**0**	**1**	**9**	**0**	**2**	**55**	**1**	**17**	**5**	**6**	**0**	**5**	**1**	**34**	**2**	**0**	**0**	**0**	**1**	**7**	**8**	**8**	**0**	**0**	**1**	**22**	**212**
Clean Sky	BENDROJI ĮMONĖ „ŠVARUS DANGUS"		3															1													**4**
ECSEL	ELEKTRONINIŲ KOMPONENTŲ IR SISTEMŲ BENDROJI ĮMONĖ		6									2		2				1												1	**12**
EIT	EUROPOS INOVACIJOS IR TECHNOLOGIJOS INSTITUTAS	1	2	4			3			3	1	1		1		3		7	1					2	1	4			1	4	**39**
F4E	ITER ĮGYVENDINIMO IR BRANDUOLIŲ SINTEZĖS ENERGETIKOS VYSTYMO BENDROJI ĮMONĖ		5	3		1	6		2	51		14	4	3		2		24	1				1	4	6	4				16	**147**
FCH2	KURO ELEMENTŲ IR VANDENILIO BENDROJI ĮMONĖ		1																											1	**2**
IMI2	NAUJOVIŠKŲ VAISTŲ INICIATYVOS BENDROJI ĮMONĖ			1						1			1				1								1						**5**
S2R	SHIFT2RAIL		1																					1							**2**
SESAR	SESAR BENDROJI ĮMONĖ																	1													**1**
Vykdomosios įstaigos		**14**	**401**	**58**	**4**	**9**	**56**	**2**	**4**	**154**	**12**	**174**	**19**	**90**	**1**	**23**	**4**	**259**	**20**	**4**	**4**	**1**	**15**	**60**	**32**	**83**	**6**	**5**	**18**	**4**	**1536**
CHAFEA	VARTOTOJŲ, SVEIKATOS, ŽEMĖS ŪKIO IR MAISTO PROGRAMŲ VYKDOMOJI ĮSTAIGA	1	5	2			2			4		6		3		1		4	1		1			3	1	4		1			**39**
EACEA	ŠVIETIMO, GARSO IR VAIZDO BEI KULTŪROS VYKDOMOJI ĮSTAIGA	4	107	7	1	1	15			28	4	47	5	16		4	2	56	5	2	1	1	2	6	6	5		1	5	0	**331**
EASME	MAŽŲJŲ IR VIDUTINIŲ ĮMONIŲ REIKALŲ VYKDOMOJI ĮSTAIGA	4	54	14	1	4	8		2	32	2	39	7	15		3		44	1	1	1		4	15	6	19	2	1	2	3	**284**
ERC	MOKSLINIŲ TYRIMŲ TARYBOS VYKDOMOJI ĮSTAIGA	1	92	11	1		7	1	2	30	1	31	3	19	1	5		44	1				3	11	6	20	2	1	5		**298**
INEA	INOVACIJŲ IR TINKLŲ PROGRAMŲ VYKDOMOJI ĮSTAIGA	2	14	5	1	3	7	1		12	1	17	2	7		3	1	20	6		1		2	7	3	12			3		**130**
REA	MOKSLINIŲ TYRIMŲ VYKDOMOJI ĮSTAIGA	2	129	19		1	17			48	4	34	2	30		7	1	91	6	1			4	18	10	23	2	1	3	1	**454**
	Bendras skaičius	**26**	**448**	**106**	**5**	**25**	**125**	**16**	**15**	**324**	**46**	**268**	**71**	**169**	**9**	**54**	**19**	**435**	**43**	**5**	**14**	**3**	**65**	**169**	**87**	**175**	**41**	**18**	**36**	**128**	**2945**