Úradný vestník
Európskej únie

SK
Séria L

2024/351

9.2.2024

VYKONÁVACIE NARIADENIE KOMISIE (EÚ) 2024/351

zo 17. januára 2024,

ktorým sa mení vykonávacie nariadenie (EÚ) 2021/403, pokiaľ ide o vzory certifikátov zdravia zvierat, vzory certifikátov zdravia zvierat/úradných certifikátov, vzory vyhlásení a vzory úradných vyhlásení na vstup zásielok určitých kategórií suchozemských zvierat a ich zárodočných produktov do Únie

(Text s významom pre EHP)

EURÓPSKA KOMISIA,

so zreteľom na Zmluvu o fungovaní Európskej únie,

so zreteľom na nariadenie Európskeho parlamentu a Rady (EÚ) 2016/429 z 9. marca 2016 o prenosných chorobách zvierat a zmene a zrušení určitých aktov v oblasti zdravia zvierat („právna úprava v oblasti zdravia zvierat“) ([1]), a najmä na jeho článok 238 ods. 3 a článok 239 ods. 3,

so zreteľom na nariadenie Európskeho parlamentu a Rady (EÚ) 2017/625 z 15. marca 2017 o úradných kontrolách a iných úradných činnostiach vykonávaných na zabezpečenie uplatňovania potravinového a krmivového práva a pravidiel pre zdravie zvierat a dobré životné podmienky zvierat, pre zdravie rastlín a pre prípravky na ochranu rastlín, o zmene nariadení Európskeho parlamentu a Rady (ES) č. 999/2001, (ES) č. 396/2005, (ES) č. 1069/2009, (ES) č. 1107/2009, (EÚ) č. 1151/2012, (EÚ) č. 652/2014, (EÚ) 2016/429 a (EÚ) 2016/2031, nariadení Rady (ES) č. 1/2005 a (ES) č. 1099/2009 a smerníc Rady 98/58/ES, 1999/74/ES, 2007/43/ES, 2008/119/ES a 2008/120/ES a o zrušení nariadení Európskeho parlamentu a Rady (ES) č. 854/2004 a (ES) č. 882/2004, smerníc Rady 89/608/EHS, 89/662/EHS, 90/425/EHS, 91/496/EHS, 96/23/ES, 96/93/ES a 97/78/ES a rozhodnutia Rady 92/438/EHS (nariadenie o úradných kontrolách) ([2]), a najmä na jeho článok 90 prvý odsek písm. a) a c) a článok 126 ods. 3,

keďže:

(1) Vykonávacím nariadením Komisie (EÚ) 2021/403 ([3]) sa stanovujú vzory certifikátov vo forme certifikátov zdravia zvierat, certifikátov zdravia zvierat/úradných certifikátov a vyhlásení okrem iného na vstup zásielok určitých kategórií suchozemských zvierat a ich zárodočných produktov, ktoré patria do rozsahu pôsobnosti delegovaných nariadení Komisie (EÚ) 2020/686 ([4]) a (EÚ) 2020/692 ([5]), do Únie.

([1]) Ú. v. EÚ L 84, 31.3.2016, s. 1, ELI: http://data.europa.eu/eli/reg/2016/429/oj.
([2]) Ú. v. EÚ L 95, 7.4.2017, s. 1, ELI: http://data.europa.eu/eli/reg/2017/625/oj.
([3]) Vykonávacie nariadenie Komisie (EÚ) 2021/403 z 24. marca 2021, ktorým sa stanovujú pravidlá uplatňovania nariadení Európskeho parlamentu a Rady (EÚ) 2016/429 a (EÚ) 2017/625, pokiaľ ide o vzory certifikátov zdravia zvierat a vzory certifikátov zdravia zvierat/úradných certifikátov na vstup zásielok určitých kategórií suchozemských zvierat a ich zárodočných produktov do Únie a na ich premiestňovanie medzi členskými štátmi a o úradnú certifikáciu týkajúcu sa takýchto certifikátov, a ktorým sa zrušuje rozhodnutie 2010/470/EÚ (Ú. v. EÚ L 113, 31.3.2021, s. 1, ELI: http://data.europa.eu/eli/reg_impl/2021/403/oj).
([4]) Delegované nariadenie Komisie (EÚ) 2020/686 zo 17. decembra 2019, ktorým sa dopĺňa nariadenie Európskeho parlamentu a Rady (EÚ) 2016/429, pokiaľ ide o schvaľovanie zariadení pre zárodočné produkty, požiadavky na vysledovateľnosť a na zdravie zvierat pri premiestňovaní zárodočných produktov určitých držaných suchozemských zvierat v rámci Únie (Ú. v. EÚ L 174, 3.6.2020, s. 1, ELI: http://data.europa.eu/eli/reg_del/2020/686/oj).
([5]) Delegované nariadenie Komisie (EÚ) 2020/692 z 30. januára 2020, ktorým sa dopĺňa nariadenie Európskeho parlamentu a Rady (EÚ) 2016/429, pokiaľ ide o pravidlá týkajúce sa vstupu zásielok určitých zvierat, zárodočných produktov a produktov živočíšneho pôvodu do Únie a ich premiestňovania a zaobchádzania s nimi po ich vstupe do Únie (Ú. v. EÚ L 174, 3.6.2020, s. 379, ELI: http://data.europa.eu/eli/reg_del/2020/692/oj).

(2) V článkoch 14 až 25 vykonávacieho nariadenia (EÚ) 2021/403 sa stanovuje, že certifikáty zdravia zvierat, certifikáty zdravia zvierat/úradné certifikáty a úradné vyhlásenia, ktoré sa majú používať na vstup určitých kategórií suchozemských zvierat a ich zárodočných produktov do Únie, musia zodpovedať vzorom stanoveným v kapitolách 1 až 68 prílohy II a v kapitolách 1 a 2 prílohy III k uvedenému vykonávaciemu nariadeniu. V záujme jasnosti a právnej konzistentnosti treba zosúladiť znenie vo všetkých týchto vzoroch.

(3) V článku 14 vykonávacieho nariadenia (EÚ) 2021/403 sa stanovuje, že certifikáty zdravia zvierat a certifikáty zdravia zvierat/úradné certifikáty, ktoré sa majú používať na vstup určitých kategórií kopytníkov do Únie, musia v závislosti od príslušného premiestňovania zodpovedať jednému zo vzorov stanovených v prílohe II k uvedenému nariadeniu a uvedených v danom článku. Zoskupenie týchto vzorov treba zosúladiť v závislosti od príslušného druhu.

(4) V článku 15 vykonávacieho nariadenia (EÚ) 2021/403 sa stanovuje, že certifikáty zdravia zvierat a certifikáty zdravia zvierat/úradné certifikáty a vyhlásenia priložené k uvedeným certifikátom, ktoré sa majú používať na vstup určitých kategórií koňovitých do Únie alebo na ich tranzit cez Úniu, musia v závislosti od príslušného premiestňovania zodpovedať jednému zo vzorov stanovených v prílohe II k uvedenému nariadeniu a uvedených v danom článku. V kapitolách 14 a 15 uvedenej prílohy sa v uvedenom poradí stanovuje vzor certifikátu zdravia zvierat a vzor vyhlásenia na tranzit koňovitých, ktoré nie sú určené na zabitie, cez Úniu (vzor „EQUI-TRANSIT-X“) a vzor certifikátu zdravia zvierat a vzor vyhlásenia na tranzit koňovitých určených na zabitie cez Úniu (vzor „EQUI-TRANSIT-Y“). Kapitoly 14 a 15 prílohy II k vykonávaciemu nariadeniu (EÚ) 2021/403 by sa mali vypustiť, keďže v delegovanom nariadení (EÚ) 2020/692 neboli stanovené žiadne osobitné požiadavky na tranzit koňovitých cez Úniu. Takýto tranzit by mal byť v súlade s požiadavkami na vstup koňovitých do Únie. K zásielkam koňovitých, ktorých konečným miestom určenia nie je Únia, by pri vstupe do Únie mal byť priložený certifikát zodpovedajúci vzoru „EQUI-X“ stanovenému v kapitole 12 prílohy II k vykonávaciemu nariadeniu (EÚ) 2021/403. Preto treba zodpovedajúcim spôsobom zmeniť článok 15 vykonávacieho nariadenia (EÚ) 2021/403. V dôsledku toho by sa malo zosúladiť aj číslovanie vzorov stanovených v prílohe II a uvedených v článku 15 dotknutého vykonávacieho nariadenia.

(5) V článkoch 14 a 16 vykonávacieho nariadenia (EÚ) 2021/403 sa stanovuje, že certifikáty zdravia zvierat a certifikáty zdravia zvierat/úradné certifikáty, ktoré sa majú používať na vstup určitých kategórií kopytníkov do Únie, musia zodpovedať jednému zo vzorov stanovených v kapitolách 1 až 12 a kapitolách 19 až 22 prílohy II k uvedenému vykonávaciemu nariadeniu. Delegovaným nariadením Komisie (EÚ) 2023/119 ([6]) sa zmenil článok 21 delegovaného nariadenia (EÚ) 2020/692. V súlade s uvedenou zmenou môžu do Únie vstupovať kopytníky iné než koňovité identifikované fyzickými prostriedkami identifikácie, ktoré zobrazujú kód vyvážajúcej krajiny odlišný od kódu zodpovedajúceho norme ISO 3166. Táto zmena by sa mala zohľadniť v poznámkach k časti I uvedených vzorov.

(6) V článkoch 20 a 24 vykonávacieho nariadenia (EÚ) 2021/403 sa stanovuje, že certifikáty zdravia zvierat a certifikáty zdravia zvierat/úradné certifikáty, ktoré sa majú používať na vstup zárodočných produktov určitých kategórií kopytníkov do Únie, musia zodpovedať jednému zo vzorov stanovených v kapitolách 39 až 68 prílohy II k uvedenému vykonávaciemu nariadeniu. Uvedené články a názvy uvedených vzorov treba zodpovedajúcim spôsobom zosúladiť.

([6]) Delegované nariadenie Komisie (EÚ) 2023/119 z 9. novembra 2022, ktorým sa mení delegované nariadenie (EÚ) 2020/692, ktorým sa dopĺňa nariadenie Európskeho parlamentu a Rady (EÚ) 2016/429, pokiaľ ide o pravidlá týkajúce sa vstupu zásielok určitých zvierat, zárodočných produktov a produktov živočíšneho pôvodu do Únie a ich premiestňovania a zaobchádzania s nimi po ich vstupe do Únie (Ú. v. EÚ L 16, 18.1.2023, s. 5, ELI: http://data.europa.eu/eli/reg_del/2023/119/oj).

(7) Smernica Rady 96/23/ES ([7]) bola zrušená a ustanovenia týkajúce sa vstupu do Únie, ako sa uvádza v článku 29 uvedenej smernice, boli začlenené do delegovaného nariadenia Komisie (EÚ) 2022/2292 ([8]). Rozhodnutie Komisie 2011/163/EÚ ([9]) bolo zrušené a príloha k nemu bola začlenená do vykonávacieho nariadenia Komisie (EÚ) 2021/405 ([10]). Preto treba zmeniť odkazy na uvedenú smernicu a uvedené rozhodnutie vo všetkých vzoroch stanovených v kapitolách 1 až 68 prílohy II k vykonávaciemu nariadeniu (EÚ) 2021/403.

(8) V kapitolách 4, 4A a 5 prílohy II k vykonávaciemu nariadeniu (EÚ) 2021/403 sa stanovujú vzory certifikátov zdravia zvierat/úradných certifikátov na vstup oviec a kôz do Únie (vzor „OV/CAP-X“) a oviec a kôz určených na zabitie (vzor „OV/CAP-Y“) a na vstup oviec a kôz z Veľkej Británie do Severného Írska uplatniteľné do 31. decembra 2024 (vzor „OV/CAP-X-NI“). Zmena bodu 1 prílohy X k delegovanému nariadeniu (EÚ) 2020/692 zavedená delegovaným nariadením (EÚ) 2023/119 a týkajúca sa obdobia pobytu nekastrovaných samcov oviec v zariadení pôvodu, pokiaľ ide o infekčnú epididymitídu baranov (*Brucella ovis*), by sa mala zohľadniť v bodoch II.2.12 a II.2.13 uvedených vzorov.

(9) Zmena bodov 2.1 a 2.2 prílohy XI k delegovanému nariadeniu (EÚ) 2020/692 zavedená delegovaným nariadením (EÚ) 2023/119 a týkajúca sa zosúladenia terminológie použitej v týchto ustanoveniach s pojmom „zariadenie chránené pred vektormi“ by sa mala zohľadniť v kapitole 12 bodoch II.3, II.4 a II.5 (vzor „EQUI-X“) a v kapitole 13 bode II.3 (vzor „EQUI-Y“) prílohy II k vykonávaciemu nariadeniu (EÚ) 2021/403. Okrem toho by sa bod II.3.2 vzoru „EQUI-X“ týkajúci sa požiadaviek na zdravie zvierat v súvislosti s africkým morom koní a izoláciou koňovitých v zariadeniach chránených pred vektormi, ktoré sa nachádzajú v tretích krajinách zaradených do sanitárnej skupiny F, mal zosúladiť s ustanoveniami bodu 2.1 prílohy XI k delegovanému nariadeniu (EÚ) 2020/692.

(10) V kapitole 17 prílohy II k vykonávaciemu nariadeniu (EÚ) 2021/403 sa stanovuje vzor certifikátu zdravia zvierat a vzor vyhlásenia na opätovný vstup registrovaných koní určených na súťaže do Únie po dočasnom vývoze na obdobie najviac 90 dní s cieľom zúčastniť sa na jazdeckých podujatiach organizovaných pod záštitou Medzinárodnej jazdeckej federácie (ďalej len „FEI“) (vzor „EQUI-RE-ENTRY-90-COMP“). FEI informovala Komisiu o zmenách názvov konkrétnych jazdeckých podujatí uvedených vo vzore „EQUI-RE-ENTRY-90-COMP“. Preto treba zmeniť vzor „EQUI-RE-ENTRY-90-COMP“ tak, aby zohľadňoval potrebné zmeny, ktoré FEI oznámila. Uvedené zmeny by sa mali zohľadniť aj v príslušnom vzore vyhlásenia.

(11) V kapitole 18 prílohy II k vykonávaciemu nariadeniu (EÚ) 2021/403 sa stanovuje vzor certifikátu zdravia zvierat a vzor vyhlásenia na opätovný vstup registrovaných koní určených na dostihy do Únie po dočasnom vývoze na obdobie najviac 90 dní s cieľom zúčastniť sa na konkrétnych dostihoch v Spojených arabských emirátoch, Austrálii, Hongkongu, Japonsku, Kanade, Katare, Singapure a Spojených štátoch amerických (vzor „EQUI-RE-ENTRY-90-RACE“). Bahrajn a Saudská Arábia požiadali v uvedenom poradí o to, aby sa do vzoru „EQUI-RE-ENTRY-90-RACE“ zaradila aj séria dostihov *Bahrain Turf* a dostihy Saudský pohár. Okrem toho Bahrajn požiadal o účasť na medzinárodných podujatiach v skupinách/kategóriách, aby sa tak registrované kone s pôvodom v Únii mohli zúčastňovať na sérii dostihov *Bahrain Turf* a následne na dostihoch v Spojených arabských emirátoch v lehote najviac 90 dní od odchodu z Únie do návratu späť. Bahrajn a Saudská Arábia poskytli potrebné záruky, najmä záruku toho, že registrované kone s pôvodom v Únii nebudú počas celého obdobia dočasného vývozu v kontakte s inými zvieratami s nižším zdravotným štatútom a že možnosť priameho kontaktu registrovaných koní s pôvodom v Únii s inými zvieratami je obmedzená na obdobie príslušných dostihov. Bahrajn okrem toho poskytol informácie o dohode so Spojenými arabskými emirátmi v súvislosti s požiadavkami na zdravie zvierat na účely

([7]) Smernica Rady 96/23/ES z 29. apríla 1996 o opatreniach na monitorovanie určitých látok a ich rezíduí v živých zvieratách a živočíšnych produktoch a o zrušení smerníc 85/358/EHS a 86/469/EHS a rozhodnutí 89/187/EHS a 91/664/EHS (Ú. v. ES L 125, 23.5.1996, s. 10, ELI: http://data.europa.eu/eli/dir/1996/23/oj).

([8]) Delegované nariadenie Komisie (EÚ) 2022/2292 zo 6. septembra 2022, ktorým sa dopĺňa nariadenie Európskeho parlamentu a Rady (EÚ) 2017/625, pokiaľ ide o požiadavky na vstup zásielok zvierat určených na výrobu potravín a určitého tovaru určeného na ľudskú spotrebu do Únie (Ú. v. EÚ L 304, 24.11.2022, s. 1, ELI: http://data.europa.eu/eli/reg_del/2022/2292/oj).

([9]) Rozhodnutie Komisie 2011/163/EÚ zo 16. marca 2011 o schválení plánov, ktoré tretie krajiny predložili v súlade s článkom 29 smernice Rady 96/23/ES [Ú. v. EÚ L 70, 17.3.2011, s. 40, ELI: http://data.europa.eu/eli/dec/2011/163(1)/oj].

([10]) Vykonávacie nariadenie Komisie (EÚ) 2021/405 z 24. marca 2021, ktorým sa stanovujú zoznamy tretích krajín alebo ich regiónov, z ktorých sa v súlade s nariadením Európskeho parlamentu a Rady (EÚ) 2017/625 povoľuje vstup určitých zvierat a tovaru určených na ľudskú spotrebu do Únie (Ú. v. EÚ L 114, 31.3.2021, s. 118, ELI: http://data.europa.eu/eli/reg_impl/2021/405/oj).

vstupu registrovaných koní s pôvodom v Únii do Spojených arabských emirátov z Bahrajnu, z ktorých vyplýva, že tieto požiadavky sú aspoň také prísne ako požiadavky stanovené vo vzore „EQUI-RE-ENTRY-90-RACE“. Preto je vhodné vyhovieť žiadostiam, ktoré Bahrajn a Saudská Arábia predložili. Vzor „EQUI-RE-ENTRY-90-RACE“ by sa mal zodpovedajúcim spôsobom zmeniť. Uvedené zmeny by sa mali zohľadniť aj v príslušnom vzore vyhlásenia.

(12) Bod II.2.2 vzorov certifikátov zdravia zvierat a certifikátov zdravia zvierat/úradných certifikátov stanovených v kapitolách 12, 13, 16, 17 a 18 prílohy II k vykonávaciemu nariadeniu (EÚ) 2021/403, pokiaľ ide o choroby, ktoré sa povinne oznamujú v krajine alebo na území odoslania, by sa mal vypustiť, keďže uvedené oznámenie je jednou z podmienok, ktoré musia príslušné orgány tretích krajín, území alebo ich pásiem potvrdiť, aby im bol povolený vstup koňovitých do Únie. Preto nie je potrebné, aby toto oznámenie potvrdzovali jednotliví úradní veterinárni lekári tretích krajín, území alebo ich pásiem.

(13) V kapitole 38 prílohy II k vykonávaciemu nariadeniu (EÚ) 2021/403 sa stanovuje vzor certifikátu zdravia zvierat na vstup psov, mačiek a fretiek do Únie (vzor „CANIS-FELIS-FERRETS“). Zmeny článku 73 delegovaného nariadenia (EÚ) 2020/692 a bodu 2 písm. b) prílohy XXI k uvedenému nariadeniu zavedené delegovaným nariadením (EÚ) 2023/119 týkajúce sa povinnosti schvaľovať útulky, z ktorých sa zásielky psov, mačiek a fretiek odosielajú do Únie, a časového rámca, počas ktorého sa má ošetrenie proti zamoreniu parazitom *Echinococcus multilocularis* vykonať, by sa mali zohľadniť v bode II.2 a v poznámke pod čiarou č. 10 poznámok k časti II uvedeného vzoru.

(14) V kapitolách 39 (vzor „BOV-SEM-A-ENTRY“), 42 (vzor „BOV-OOCYTES-EMB-A-ENTRY“), 48 (vzor „OV/CAP-SEM-A-ENTRY“) a 50 (vzor „OV/CAP-OOCYTES-EMB-A-ENTRY“) prílohy II k vykonávaciemu nariadeniu (EÚ) 2021/403 sa stanovujú vzory certifikátov zdravia zvierat na vstup zásielok určitých zárodočných produktov hovädzieho dobytka, oviec a kôz do Únie. V uvedených vzoroch by sa mali zohľadniť zmeny článku 2, bodu 12, časti 5 prílohy II a časti 1 prílohy III k delegovanému nariadeniu (EÚ) 2020/686 zavedené delegovaným nariadením Komisie (EÚ) 2023/647 ([11]) týkajúce sa vymedzenia pojmu tím na odber embryí, sezónnej neprítomnosti infekcie vírusom epizootickej hemoragickej choroby (EHDV) a pridávania antibiotík do spermy.

(15) Kapitoly 39 (vzor „BOV-SEM-A-ENTRY“), 42 (vzor „BOV-OOCYTES-EMB-A-ENTRY“), 46 (vzor „BOV-GP-PROCESSING-ENTRY“), 47 (vzor „BOV-GP-STORAGE-ENTRY“), 48 (vzor „OV/CAP-SEM-A-ENTRY“), 50 (vzor „OV/CAP-OOCYTES-EMB-A-ENTRY“), 52 (vzor „OV/CAP-GP-PROCESSING-ENTRY“), 53 (vzor „OV/CAP-GP-STORAGE-ENTRY“), 54 (vzor „POR-SEM-A-ENTRY“), 56 (vzor „POR-OOCYTES-EMB-ENTRY“), 57 (vzor „POR-GP-PROCESSING-ENTRY“) a 58 (vzor „POR-GP-STORAGE-ENTRY“) prílohy II k vykonávaciemu nariadeniu (EÚ) 2021/403 by sa mali zmeniť tak, aby zohľadňovali zmeny článku 79 delegovaného nariadenia (EÚ) 2020/692 zavedené delegovaným nariadením (EÚ) 2023/119 týkajúce sa vakcinácie proti slintačke a krívačke.

(16) Bod II.6 kapitoly 42 (vzor „BOV-OOCYTES-EMB-A-ENTRY“) a kapitoly 50 (vzor „OV/CAP-OOCYTES-EMB-A-ENTRY“) prílohy II k vykonávaciemu nariadeniu (EÚ) 2021/403 by sa mal prispôsobiť tak, aby lepšie zohľadňoval a implementoval požiadavky stanovené v častiach 1 a 5 prílohy II a v časti 1 prílohy III k delegovanému nariadeniu (EÚ) 2020/686, pokiaľ ide o spermu používanú na produkciu embryí.

([11]) Delegované nariadenie Komisie (EÚ) 2023/647 z 13. januára 2023, ktorým sa mení delegované nariadenie (EÚ) 2020/686, ktorým sa dopĺňa nariadenie Európskeho parlamentu a Rady (EÚ) 2016/429, pokiaľ ide o schvaľovanie zariadení pre zárodočné produkty, požiadavky na vysledovateľnosť a na zdravie zvierat pri premiestňovaní zárodočných produktov určitých držaných suchozemských zvierat v rámci Únie (Ú. v. EÚ L 81, 21.3.2023, s. 1, ELI: http://data.europa.eu/eli/reg_del/2023/647/oj).

(17) Kapitola 48 (vzor „OV/CAP-SEM-A-ENTRY“) body II.2.5 a II.2.6 prílohy II k vykonávaciemu nariadeniu (EÚ) 2021/403 by sa mali zmeniť tak, aby zohľadňovali zmeny bodu 1 prílohy X k delegovanému nariadeniu (EÚ) 2020/692 zavedené delegovaným nariadením (EÚ) 2023/119 týkajúce sa obdobia pobytu nekastrovaných samcov oviec v zariadení pôvodu, pokiaľ ide o infekčnú epididymitídu baranov (*Brucella ovis*).

(18) V kapitole 54 prílohy II k vykonávaciemu nariadeniu (EÚ) 2021/403 sa stanovuje vzor certifikátu zdravia zvierat na vstup zásielok spermy ošípaných, ktorá bola odobraná, spracovaná a skladovaná v súlade s nariadením (EÚ) 2016/429 a delegovaným nariadením (EÚ) 2020/692 po 20. apríli 2021, odoslaných z inseminačnej stanice na odber spermy, kde bola sperma odobraná, do Únie (vzor „POR-SEM-A-ENTRY“). V uvedenom vzore certifikátu zdravia zvierat by sa mali zohľadniť zmeny časti 2 prílohy II a časti 1 prílohy III k delegovanému nariadeniu (EÚ) 2020/686 zavedené delegovaným nariadením (EÚ) 2023/647 týkajúce sa testovania ošípaných držaných na inseminačných staniciach na odber spermy na vírus klasického moru ošípaných, ako aj pridávania antibiotík do spermy.

(19) Kapitoly 56 (vzor „POR-OOCYTES-EMB-ENTRY“) a 63 (vzor „EQUI-OOCYTES-EMB-A-ENTRY“) prílohy II k vykonávaciemu nariadeniu (EÚ) 2021/403 by sa mali zmeniť tak, aby zohľadňovali zmeny článku 2 bodu 12 delegovaného nariadenia (EÚ) 2020/686 zavedené delegovaným nariadením (EÚ) 2023/647 týkajúce sa vymedzenia pojmu tím na odber embryí a aby lepšie zohľadňovali a implementovali požiadavky stanovené v častiach 1 a 5 prílohy II a v časti 1 prílohy III k delegovanému nariadeniu (EÚ) 2020/686, pokiaľ ide o spermu používanú na produkciu embryí.

(20) V kapitolách 59 (vzor „EQUI-SEM-A-ENTRY“), 63 (vzor „EQUI-OOCYTES-EMB-A-ENTRY“), 66 (vzor „EQUI-GP-PROCESSING-ENTRY“) a 67 (vzor „EQUI-GP-STORAGE-ENTRY“) sa stanovujú vzory certifikátov zdravia zvierat na vstup určitých typov zásielok zárodočných produktov koňovitých do Únie. Bod II.1.2 uvedených vzorov, ktorý sa týka chorôb povinne oznamovaných v krajine alebo na území odoslania, by sa mal vypustiť, keďže uvedené oznámenie je jednou z podmienok, ktoré musia príslušné orgány tretích krajín, území alebo ich pásiem potvrdiť, aby im bol povolený vstup zárodočných produktov koňovitých do Únie. Preto nie je potrebné, aby toto oznámenie potvrdzovali jednotliví úradní veterinárni lekári tretích krajín, území alebo ich pásiem.

(21) Kapitola 59 (vzor „EQUI-SEM-A-ENTRY“) prílohy II k vykonávaciemu nariadeniu (EÚ) 2021/403 by sa mala zmeniť tak, aby zohľadňovala zmeny časti 1 prílohy III k delegovanému nariadeniu (EÚ) 2020/686 zavedené delegovaným nariadením (EÚ) 2023/647 týkajúce sa pridávania antibiotík do spermy.

(22) Kapitoly 63 (vzor „EQUI-OOCYTES-EMB-A-ENTRY“), 64 (vzor „EQUI-OOCYTES-EMB-B-ENTRY“) a 65 (vzor „EQUI-OOCYTES-EMB-C-ENTRY“) prílohy II k vykonávaciemu nariadeniu (EÚ) 2021/403 by sa mali zmeniť s cieľom objasniť, že testovanie na infekčnú anémiu koní zahŕňa len jeden odber vzorky krvi v súlade s časťou 4 kapitolou II bodom 2 písm. b) prílohy II k delegovanému nariadeniu (EÚ) 2020/686.

(23) V kapitole 68 (vzor „GP-CONFINED-ENTRY“) prílohy II k vykonávaciemu nariadeniu (EÚ) 2021/403 sa stanovuje vzor certifikátu zdravia zvierat na vstup do Únie, pokiaľ ide o zásielky spermy, oocytov a embryí suchozemských zvierat držaných v zariadeniach so špeciálnym režimom, ktoré boli odobrané alebo vyprodukované, spracované a skladované v súlade s nariadením (EÚ) 2016/429 a delegovaným nariadením (EÚ) 2020/692. Body II.1.1 a II.1.2 uvedeného vzoru by sa mali zmeniť tak, aby zohľadňovali zmeny článku 117 delegovaného nariadenia (EÚ) 2020/692 zavedené delegovaným nariadením (EÚ) 2023/119 týkajúce sa zoznamov povolených tretích krajín, území alebo ich pásiem a zoznamu povolených zariadení pôvodu so špeciálnym režimom.

(24) Vykonávacie nariadenie (EÚ) 2021/403 by sa preto malo zodpovedajúcim spôsobom zmeniť.

(25) Nemecké znenie prílohy II k vykonávaciemu nariadeniu (EÚ) 2021/403 obsahuje nepodstatné chyby vrátane chybných odkazov, menších opomenutí, ako aj terminologických, gramatických a pravopisných chýb, ktoré by sa z dôvodov účelnosti a zjednodušenia mali opraviť spolu so zmenami vykonanými týmto nariadením v uvedenom vykonávacom nariadení, keďže týmto nariadením sa nahrádza príloha II k uvedenému vykonávaciemu nariadeniu v celom rozsahu. Ostatných jazykových znení sa táto oprava netýka.

(26) S cieľom vyhnúť sa akémukoľvek narušeniu obchodu, pokiaľ ide o vstup zásielok, ktorých sa zmeny príloh II a III k vykonávaciemu nariadeniu (EÚ) 2021/403 zavádzané týmto nariadením týkajú, do Únie, by počas prechodného obdobia malo byť za určitých podmienok používanie certifikátov zdravia zvierat, certifikátov zdravia zvierat/úradných certifikátov a úradných vyhlásení vydaných v súlade s vykonávacím nariadením (EÚ) 2021/403 v znení platnom pred zmenami zavedenými týmto nariadením naďalej povolené.

(27) Opatrenia stanovené v tomto nariadení sú v súlade so stanoviskom Stáleho výboru pre rastliny, zvieratá, potraviny a krmivá,

PRIJALA TOTO NARIADENIE:

Článok 1

Vykonávacie nariadenie (EÚ) 2021/403 sa mení takto:

1. Články 14 až 17 sa nahrádzajú takto:

„*Článok 14*

Vzory certifikátov zdravia zvierat a certifikátov zdravia zvierat/úradných certifikátov na vstup určitých kategórií kopytníkov do Únie

Certifikáty zdravia zvierat a certifikáty zdravia zvierat/úradné certifikáty uvedené v článku 1 ods. 2 písm. b), ktoré sa majú používať na vstup určitých kategórií kopytníkov do Únie, musia v závislosti od príslušného druhu zodpovedať jednému z týchto vzorov:

a) vzor BOV-X vyhotovený v súlade so vzorom stanoveným v kapitole 1 prílohy II, pokiaľ ide o hovädzí dobytok;

b) vzor BOV-Y vyhotovený v súlade so vzorom stanoveným v kapitole 2 prílohy II, pokiaľ ide o hovädzí dobytok určený na zabitie;

c) vzor BOV-X-TRANSIT-RU vyhotovený v súlade so vzorom stanoveným v kapitole 3 prílohy II, pokiaľ ide o hovädzí dobytok určený na tranzit z Kaliningradskej oblasti do iných oblastí Ruska cez územie Litvy;

d) vzor OV/CAP-X vyhotovený v súlade so vzorom stanoveným v kapitole 4 prílohy II, pokiaľ ide o ovce a kozy;

e) vzor OV/CAP-X-NI vyhotovený v súlade so vzorom stanoveným v kapitole 4A prílohy II, pokiaľ ide o vstup oviec a kôz z Veľkej Británie do Severného Írska uplatniteľný do 31. decembra 2024;

f) vzor OV/CAP-Y vyhotovený v súlade so vzorom stanoveným v kapitole 5 prílohy II, pokiaľ ide o ovce a kozy určené na zabitie;

g) vzor ENTRY-EVENTS vyhotovený v súlade so vzorom stanoveným v kapitole 6 prílohy II, pokiaľ ide o určité kopytníky, ktoré pochádzajú z Únie, premiestňujú sa do tretej krajiny alebo na územie s cieľom zúčastniť sa na podujatiach, výstavách, prehliadkach a prezentáciách a ktoré sa potom premiestňujú späť do Únie;

h) vzor SUI-X vyhotovený v súlade so vzorom stanoveným v kapitole 7 prílohy II, pokiaľ ide o ošípané a zvieratá čeľade *Tayassuidae*;

i) vzor SUI-Y vyhotovený v súlade so vzorom stanoveným v kapitole 8 prílohy II, pokiaľ ide o ošípané určené na zabitie;

j) vzor RUM vyhotovený v súlade so vzorom stanoveným v kapitole 9 prílohy II, pokiaľ ide o zvieratá čeľadí *Antilocapridae*, *Bovidae* (iné než hovädzí dobytok, ovce a kozy), *Giraffidae*, *Moschidae* a *Tragulidae*;

k) vzor RHINO vyhotovený v súlade so vzorom stanoveným v kapitole 10 prílohy II, pokiaľ ide o zvieratá čeľadí *Tapiridae*, *Rhinocerotidae* a *Elephantidae*;

l) vzor HIPPO vyhotovený v súlade so vzorom stanoveným v kapitole 11 prílohy II, pokiaľ ide o zvieratá čeľade *Hippopotamidae*;

m) vzor CAM-CER vyhotovený v súlade so vzorom stanoveným v kapitole 12 prílohy II, pokiaľ ide o ťavovité a jeleňovité.

Článok 15

Vzory certifikátov zdravia zvierat, certifikátov zdravia zvierat/úradných certifikátov a vzory vyhlásení na vstup určitých kategórií koňovitých do Únie

Certifikáty zdravia zvierat a certifikáty zdravia zvierat/úradné certifikáty uvedené v článku 1 ods. 2 písm. b) tohto vykonávacieho nariadenia a vyhlásenia sprevádzajúce certifikáty zdravia zvierat alebo certifikáty zdravia zvierat/úradné certifikáty uvedené v článku 3 písm. c) bode ii) delegovaného nariadenia (EÚ) 2020/692, ktoré sa majú používať na vstup určitých kategórií koňovitých do Únie, musia v závislosti od príslušného premiestňovania zodpovedať jednému z týchto vzorov:

a) vzor EQUI-X vyhotovený v súlade so vzorom stanoveným v kapitole 13 prílohy II, pokiaľ ide o vstup koňovitých do Únie;

b) vzor EQUI-Y vyhotovený v súlade so vzorom stanoveným v kapitole 14 prílohy II, pokiaľ ide o vstup koňovitých určených na zabitie do Únie;

c) vzor EQUI-RE-ENTRY-30 vyhotovený v súlade so vzorom stanoveným v kapitole 15 prílohy II na opätovný vstup do Únie, pokiaľ ide o registrované kone určené na dostihy, súťaže a kultúrne podujatia po dočasnom vývoze na obdobie najviac 30 dní;

d) vzor EQUI-RE-ENTRY-90-COMP vyhotovený v súlade so vzorom stanoveným v kapitole 16 prílohy II na opätovný vstup do Únie, pokiaľ ide o registrované kone určené na súťaže po dočasnom vývoze na obdobie najviac 90 dní s cieľom zúčastniť sa na jazdeckých podujatiach organizovaných pod záštitou Medzinárodnej jazdeckej federácie (FEI);

e) vzor EQUI-RE-ENTRY-90-RACE vyhotovený v súlade so vzorom stanoveným v kapitole 17 prílohy II na opätovný vstup do Únie, pokiaľ ide o registrované kone určené na dostihy po dočasnom vývoze na obdobie najviac 90 dní s cieľom zúčastniť sa na konkrétnych dostihoch v Spojených arabských emirátoch, Austrálii, Bahrajne, Hongkongu, Japonsku, Kanade, Katare, Saudskej Arábii, Singapure alebo Spojených štátoch amerických.

Článok 16

Vzory certifikátov zdravia zvierat na vstup kopytníkov, ktoré sú určené do zariadenia so špeciálnym režimom, do Únie

Certifikáty zdravia zvierat uvedené v článku 1 ods. 2 písm. b), ktoré sa majú používať na vstup kopytníkov, ktoré sú určené do zariadenia so špeciálnym režimom, do Únie, musia v závislosti od príslušného druhu zodpovedať jednému z týchto vzorov:

a) vzor CONFINED-RUM vyhotovený v súlade so vzorom stanoveným v kapitole 18 oddiele 2 prílohy II, pokiaľ ide o zvieratá, ktoré sa uvádzajú v oddiele 1 uvedenej kapitoly a ktoré pochádzajú zo zariadenia so špeciálnym režimom a sú určené do takého zariadenia;

b) vzor CONFINED-SUI vyhotovený v súlade so vzorom stanoveným v kapitole 19 oddiele 2 prílohy II, pokiaľ ide o zvieratá, ktoré sa uvádzajú v oddiele 1 uvedenej kapitoly a ktoré pochádzajú zo zariadenia so špeciálnym režimom a sú určené do takého zariadenia;

c) vzor CONFINED-TRE vyhotovený v súlade so vzorom stanoveným v kapitole 20 oddiele 2 prílohy II, pokiaľ ide o zvieratá, ktoré sa uvádzajú v oddiele 1 uvedenej kapitoly a ktoré pochádzajú zo zariadenia so špeciálnym režimom a sú určené do takého zariadenia;

d) vzor CONFINED-HIPPO vyhotovený v súlade so vzorom stanoveným v kapitole 21 prílohy II, pokiaľ ide o zvieratá čeľade *Hippopotamidae*, ktoré pochádzajú zo zariadenia so špeciálnym režimom a sú určené do takého zariadenia.

Článok 17

Vzory certifikátov zdravia zvierat a certifikátov zdravia zvierat/úradných certifikátov na vstup určitých kategórií vtákov a ich zárodočných produktov do Únie

Certifikáty zdravia zvierat a certifikáty zdravia zvierat/úradné certifikáty uvedené v článku 1 ods. 2 písm. b), ktoré sa majú používať na vstup určitých kategórií vtákov a ich zárodočných produktov do Únie, musia v závislosti od kategórie príslušných vtákov a ich zárodočných produktov zodpovedať jednému z týchto vzorov:

a) vzor BPP vyhotovený v súlade so vzorom stanoveným v kapitole 22 prílohy II, pokiaľ ide o hydinu na reprodukciu inú než vtáky nadradu bežce a úžitkovú hydinu inú než vtáky nadradu bežce;

b) vzor BPR vyhotovený v súlade so vzorom stanoveným v kapitole 23 prílohy II, pokiaľ ide o vtáky nadradu bežce na reprodukciu alebo úžitkové vtáky nadradu bežce;

c) vzor DOC vyhotovený v súlade so vzorom stanoveným v kapitole 24 prílohy II, pokiaľ ide o jednodňové kurčatá iné než kurčatá nadradu bežce;

d) vzor DOR vyhotovený v súlade so vzorom stanoveným v kapitole 25 prílohy II, pokiaľ ide o jednodňové kurčatá vtákov nadradu bežce;

e) vzor HEP vyhotovený v súlade so vzorom stanoveným v kapitole 26 prílohy II, pokiaľ ide o násadové vajcia hydiny inej než vtáky nadradu bežce;

f) vzor HER vyhotovený v súlade so vzorom stanoveným v kapitole 27 prílohy II, pokiaľ ide o násadové vajcia vtákov nadradu bežce;

g) vzor SPF vyhotovený v súlade so vzorom stanoveným v kapitole 28 prílohy II, pokiaľ ide o vajcia bez obsahu špecifikovaných patogénov;

h) vzor SP vyhotovený v súlade so vzorom stanoveným v kapitole 29 prílohy II, pokiaľ ide o hydinu inú než vtáky nadradu bežce určenú na zabitie;

i) vzor SR vyhotovený v súlade so vzorom stanoveným v kapitole 30 prílohy II, pokiaľ ide o vtáky nadradu bežce určené na zabitie;

j) vzor POU-LT20 vyhotovený v súlade so vzorom stanoveným v kapitole 31 prílohy II, pokiaľ ide o menej ako 20 kusov hydiny inej než vtáky nadradu bežce;

k) vzor HE-LT20 vyhotovený v súlade so vzorom stanoveným v kapitole 32 prílohy II, pokiaľ ide o menej ako 20 násadových vajec hydiny inej než vtáky nadradu bežce;

l) vzor CAPTIVE-BIRDS vyhotovený v súlade so vzorom stanoveným v kapitole 33 prílohy II, pokiaľ ide o vtáky chované v zajatí iné než poštové holuby, ktoré sa po vstupe do Únie okamžite vypustia;

m) vzor RACING PIGEONS-IMMEDIATE RELEASE vyhotovený v súlade s kapitolou 34 prílohy II, pokiaľ ide o poštové holuby, ktoré sa po vstupe do Únie okamžite vypustia;

n) vzor HE-CAPTIVE-BIRDS vyhotovený v súlade so vzorom stanoveným v kapitole 35 prílohy II, pokiaľ ide o násadové vajcia vtákov chovaných v zajatí.“

2. Články 20 až 24 sa nahrádzajú takto:

„*Článok 20*

Vzory certifikátov zdravia zvierat na vstup určitých typov zárodočných produktov hovädzieho dobytka do Únie

Certifikáty zdravia zvierat uvedené v článku 1 ods. 2 písm. b), ktoré sa majú používať na vstup určitých typov zárodočných produktov hovädzieho dobytka do Únie, musia v závislosti od typu príslušných produktov zodpovedať jednému z týchto vzorov:

a) vzor BOV-SEM-A-ENTRY vyhotovený v súlade so vzorom stanoveným v kapitole 39 prílohy II, pokiaľ ide o zásielky spermy hovädzieho dobytka, ktorá bola odobraná, spracovaná a skladovaná v súlade s nariadením (EÚ) 2016/429 a delegovaným nariadením (EÚ) 2020/692 po 20. apríli 2021, odoslané z inseminačnej stanice na odber spermy, kde bola sperma odobraná;

b) vzor BOV-SEM-B-ENTRY vyhotovený v súlade so vzorom stanoveným v kapitole 40 prílohy II, pokiaľ ide o zásielky zásob spermy hovädzieho dobytka, ktorá bola odobraná, spracovaná a skladovaná v súlade so smernicou Rady 88/407/EHS zmenenou smernicou Rady 2003/43/ES po 31. decembri 2004 a pred 21. aprílom 2021, odoslané po 20. apríli 2021 z inseminačnej stanice na odber spermy, kde bola sperma odobraná;

c) vzor BOV-SEM-C-ENTRY vyhotovený v súlade so vzorom stanoveným v kapitole 41 prílohy II, pokiaľ ide o zásielky zásob spermy hovädzieho dobytka, ktorá bola odobraná, spracovaná a skladovaná v súlade so smernicou 88/407/EHS zmenenou smernicou Rady 93/60/EHS pred 1. januárom 2005, odoslané po 20. apríli 2021 z inseminačnej stanice na odber spermy, kde bola sperma odobraná;

d) vzor BOV-OOCYTES-EMB-A-ENTRY vyhotovený v súlade so vzorom stanoveným v kapitole 42 prílohy II, pokiaľ ide o zásielky oocytov a embryí hovädzieho dobytka, ktoré boli odobrané alebo vyprodukované, spracované a skladované v súlade s nariadením (EÚ) 2016/429 a delegovaným nariadením (EÚ) 2020/692 po 20. apríli 2021, odoslané tímom na odber alebo produkciu embryí, ktorý oocyty alebo embryá odobral alebo vyprodukoval;

e) vzor BOV-in vivo-EMB-B-ENTRY vyhotovený v súlade so vzorom stanoveným v kapitole 43 prílohy II, pokiaľ ide o zásielky zásob embryí hovädzieho dobytka, ktoré boli získané *in vivo*, odobrané, spracované a skladované v súlade so smernicou Rady 89/556/EHS pred 21. aprílom 2021, odoslané po 20. apríli 2021 tímom na odber embryí, ktorý embryá odobral;

f) vzor BOV-in vitro-EMB-C-ENTRY vyhotovený v súlade so vzorom stanoveným v kapitole 44 prílohy II, pokiaľ ide o zásielky zásob embryí hovädzieho dobytka, ktoré boli vyprodukované *in vitro*, vyprodukované, spracované a skladované v súlade so smernicou 89/556/EHS pred 21. aprílom 2021 a počaté s použitím spermy spĺňajúcej požiadavky smernice 88/407/EHS, odoslané po 20. apríli 2021 tímom na produkciu embryí, ktorý embryá vyprodukoval;

g) vzor BOV-in vitro-EMB-D-ENTRY vyhotovený v súlade so vzorom stanoveným v kapitole 45 prílohy II, pokiaľ ide o zásielky zásob embryí hovädzieho dobytka, ktoré boli vyprodukované *in vitro*, vyprodukované, spracované a skladované v súlade so smernicou 89/556/EHS pred 21. aprílom 2021 a počaté s použitím spermy pochádzajúcej z inseminačných staníc na odber alebo skladovanie spermy schválených príslušným orgánom tretej krajiny alebo územia vývozu, odoslané po 20. apríli 2021 tímom na produkciu embryí, ktorý embryá vyprodukoval;

h) vzor BOV-GP-PROCESSING-ENTRY vyhotovený v súlade so vzorom stanoveným v kapitole 46 prílohy II, pokiaľ ide o zásielky, ktoré boli po 20. apríli 2021 odoslané zo zariadenia na spracovanie zárodočných produktov, s týmito zárodočnými produktmi:

— sperma hovädzieho dobytka odobraná, spracovaná a skladovaná v súlade s nariadením (EÚ) 2016/429 a delegovaným nariadením (EÚ) 2020/692 po 20. apríli 2021,

— zásoby spermy hovädzieho dobytka odobranej, spracovanej a skladovanej v súlade so smernicou 88/407/EHS zmenenou smernicou 2003/43/ES po 31. decembri 2004 a pred 21. aprílom 2021,

— zásoby spermy hovädzieho dobytka odobranej, spracovanej a skladovanej v súlade so smernicou 88/407/EHS zmenenou smernicou 93/60/EHS pred 1. januárom 2005,

— oocyty a embryá hovädzieho dobytka odobrané alebo vyprodukované, spracované a skladované v súlade s nariadením (EÚ) 2016/429 a delegovaným nariadením (EÚ) 2020/692 po 20. apríli 2021,

— zásoby embryí hovädzieho dobytka získaných *in vivo*, odobraných, spracovaných a skladovaných v súlade so smernicou 89/556/EHS pred 21. aprílom 2021,

— zásoby embryí hovädzieho dobytka vyprodukovaných *in vitro*, vyprodukovaných, spracovaných a skladovaných v súlade so smernicou 89/556/EHS pred 21. aprílom 2021 a počatých s použitím spermy spĺňajúcej požiadavky smernice 88/407/EHS,

— zásoby embryí hovädzieho dobytka vyprodukovaných *in vitro*, vyprodukovaných, spracovaných a skladovaných v súlade so smernicou 89/556/EHS pred 21. aprílom 2021 a počatých s použitím spermy pochádzajúcej z inseminačných staníc na odber alebo skladovanie spermy schválených príslušným orgánom tretej krajiny alebo územia vývozu;

i) vzor BOV-GP-STORAGE-ENTRY vyhotovený v súlade so vzorom stanoveným v kapitole 47 prílohy II, pokiaľ ide o zásielky, ktoré boli po 20. apríli 2021 odoslané z inseminačnej stanice na skladovanie zárodočných produktov, s týmito zárodočnými produktmi:

— sperma hovädzieho dobytka odobraná, spracovaná a skladovaná v súlade s nariadením (EÚ) 2016/429 a delegovaným nariadením (EÚ) 2020/692 po 20. apríli 2021,

— zásoby spermy hovädzieho dobytka odobranej, spracovanej a skladovanej v súlade so smernicou 88/407/EHS zmenenou smernicou 2003/43/ES po 31. decembri 2004 a pred 21. aprílom 2021,

— zásoby spermy hovädzieho dobytka odobranej, spracovanej a skladovanej v súlade so smernicou 88/407/EHS zmenenou smernicou 93/60/EHS pred 1. januárom 2005,

— oocyty a embryá hovädzieho dobytka odobrané alebo vyprodukované, spracované a skladované v súlade s nariadením (EÚ) 2016/429 a delegovaným nariadením (EÚ) 2020/692 po 20. apríli 2021,

— zásoby embryí hovädzieho dobytka získaných *in vivo*, odobraných, spracovaných a skladovaných v súlade so smernicou 89/556/EHS pred 21. aprílom 2021,

— zásoby embryí hovädzieho dobytka vyprodukovaných *in vitro*, vyprodukovaných, spracovaných a skladovaných v súlade so smernicou 89/556/EHS pred 21. aprílom 2021 a počatých s použitím spermy spĺňajúcej požiadavky smernice 88/407/EHS,

— zásoby embryí hovädzieho dobytka vyprodukovaných *in vitro*, vyprodukovaných, spracovaných a skladovaných v súlade so smernicou 89/556/EHS pred 21. aprílom 2021 a počatých s použitím spermy pochádzajúcej z inseminačných staníc na odber alebo skladovanie spermy schválených príslušným orgánom tretej krajiny alebo územia vývozu.

Článok 21

Vzory certifikátov zdravia zvierat na vstup určitých typov zárodočných produktov oviec a kôz do Únie

Certifikáty zdravia zvierat uvedené v článku 1 ods. 2 písm. b), ktoré sa majú používať na vstup určitých typov zárodočných produktov oviec a kôz do Únie, musia v závislosti od typu príslušných produktov zodpovedať jednému z týchto vzorov:

a) vzor OV/CAP-SEM-A-ENTRY vyhotovený v súlade so vzorom stanoveným v kapitole 48 prílohy II, pokiaľ ide o zásielky spermy oviec a kôz, ktorá bola odobraná, spracovaná a skladovaná v súlade s nariadením (EÚ) 2016/429 a delegovaným nariadením (EÚ) 2020/692 po 20. apríli 2021, odoslané z inseminačnej stanice na odber spermy, kde bola sperma odobraná;

b) vzor OV/CAP-SEM-B-ENTRY vyhotovený v súlade so vzorom stanoveným v kapitole 49 prílohy II, pokiaľ ide o zásielky zásob spermy oviec a kôz, ktorá bola odobraná, spracovaná a skladovaná v súlade so smernicou Rady 92/65/EHS pred 21. aprílom 2021, odoslané po 20. apríli 2021 z inseminačnej stanice na odber spermy, kde bola sperma odobraná;

c) vzor OV/CAP-OOCYTES-EMB-A-ENTRY vyhotovený v súlade so vzorom stanoveným v kapitole 50 prílohy II, pokiaľ ide o zásielky oocytov a embryí oviec a kôz, ktoré boli odobrané alebo vyprodukované, spracované a skladované v súlade s nariadením (EÚ) 2016/429 a delegovaným nariadením (EÚ) 2020/692 po 20. apríli 2021, odoslané tímom na odber alebo produkciu embryí, ktorý oocyty alebo embryá odobral alebo vyprodukoval;

d) vzor OV/CAP-OOCYTES-EMB-B-ENTRY vyhotovený v súlade so vzorom stanoveným v kapitole 51 prílohy II, pokiaľ ide o zásielky oocytov a embryí oviec a kôz, ktoré boli odobrané alebo vyprodukované, spracované a skladované v súlade so smernicou 92/65/EHS pred 21. aprílom 2021, odoslané po 20. apríli 2021 tímom na odber alebo produkciu embryí, ktorý oocyty alebo embryá odobral alebo vyprodukoval;

e) vzor OV/CAP-GP-PROCESSING-ENTRY vyhotovený v súlade so vzorom stanoveným v kapitole 52 prílohy II, pokiaľ ide o zásielky, ktoré boli po 20. apríli 2021 odoslané zo zariadenia na spracovanie zárodočných produktov, s týmito zárodočnými produktmi:

— sperma oviec a kôz odobraná, spracovaná a skladovaná v súlade s nariadením (EÚ) 2016/429 a delegovaným nariadením (EÚ) 2020/692 po 20. apríli 2021,

— zásoby spermy oviec a kôz odobranej, spracovanej a skladovanej v súlade so smernicou 92/65/EHS pred 21. aprílom 2021,

— oocyty a embryá oviec a kôz odobrané alebo vyprodukované, spracované a skladované v súlade s nariadením (EÚ) 2016/429 a delegovaným nariadením (EÚ) 2020/692 po 20. apríli 2021,

— zásoby oocytov a embryí oviec a kôz odobraných alebo vyprodukovaných, spracovaných a skladovaných v súlade so smernicou 92/65/EHS pred 21. aprílom 2021;

f) vzor OV/CAP-GP-STORAGE-ENTRY vyhotovený v súlade so vzorom stanoveným v kapitole 53 prílohy II, pokiaľ ide o zásielky, ktoré boli po 20. apríli 2021 odoslané z inseminačnej stanice na skladovanie zárodočných produktov, s týmito zárodočnými produktmi:

— sperma oviec a kôz odobraná, spracovaná a skladovaná v súlade s nariadením (EÚ) 2016/429 a delegovaným nariadením (EÚ) 2020/692 po 20. apríli 2021,

— zásoby spermy oviec a kôz odobranej, spracovanej a skladovanej v súlade so smernicou 92/65/EHS pred 21. aprílom 2021,

— oocyty a embryá oviec a kôz odobrané alebo vyprodukované, spracované a skladované v súlade s nariadením (EÚ) 2016/429 a delegovaným nariadením (EÚ) 2020/692 po 20. apríli 2021,

— zásoby oocytov a embryí oviec a kôz odobraných alebo vyprodukovaných, spracovaných a skladovaných v súlade so smernicou 92/65/EHS pred 21. aprílom 2021.

Článok 22

Vzory certifikátov zdravia zvierat na vstup určitých typov zárodočných produktov ošípaných do Únie

Certifikáty zdravia zvierat uvedené v článku 1 ods. 2 písm. b), ktoré sa majú používať na vstup určitých typov zárodočných produktov ošípaných do Únie, musia v závislosti od typu príslušných produktov zodpovedať jednému z týchto vzorov:

a) vzor POR-SEM-A-ENTRY vyhotovený v súlade so vzorom stanoveným v kapitole 54 prílohy II, pokiaľ ide o zásielky spermy ošípaných, ktorá bola odobraná, spracovaná a skladovaná v súlade s nariadením (EÚ) 2016/429 a delegovaným nariadením (EÚ) 2020/692 po 20. apríli 2021, odoslané z inseminačnej stanice na odber spermy, kde bola sperma odobraná;

b) vzor POR-SEM-B-ENTRY vyhotovený v súlade so vzorom stanoveným v kapitole 55 prílohy II, pokiaľ ide o zásielky zásob spermy ošípaných, ktorá bola odobraná, spracovaná a skladovaná v súlade so smernicou Rady 90/429/EHS pred 21. aprílom 2021, odoslané po 20. apríli 2021 z inseminačnej stanice na odber spermy, kde bola sperma odobraná;

c) vzor POR-OOCYTES-EMB-ENTRY vyhotovený v súlade so vzorom stanoveným v kapitole 56 prílohy II, pokiaľ ide o zásielky oocytov a embryí ošípaných, ktoré boli odobrané alebo vyprodukované, spracované a skladované v súlade s nariadením (EÚ) 2016/429 a delegovaným nariadením (EÚ) 2020/692 po 20. apríli 2021, odoslané tímom na odber alebo produkciu embryí, ktorý oocyty alebo embryá odobral alebo vyprodukoval;

d) vzor POR-GP-PROCESSING-ENTRY vyhotovený v súlade so vzorom stanoveným v kapitole 57 prílohy II, pokiaľ ide o zásielky, ktoré boli po 20. apríli 2021 odoslané zo zariadenia na spracovanie zárodočných produktov, s týmito zárodočnými produktmi:

— sperma ošípaných odobraná, spracovaná a skladovaná v súlade s nariadením (EÚ) 2016/429 a delegovaným nariadením (EÚ) 2020/692 po 20. apríli 2021,

— zásoby spermy ošípaných odobranej, spracovanej a skladovanej v súlade so smernicou 90/429/EHS pred 21. aprílom 2021,

— oocyty a embryá ošípaných odobrané alebo vyprodukované, spracované a skladované v súlade s nariadením (EÚ) 2016/429 a delegovaným nariadením (EÚ) 2020/692 po 20. apríli 2021;

e) vzor POR-GP-STORAGE-ENTRY vyhotovený v súlade so vzorom stanoveným v kapitole 58 prílohy II, pokiaľ ide o zásielky, ktoré boli po 20. apríli 2021 odoslané z inseminačnej stanice na skladovanie zárodočných produktov, s týmito zárodočnými produktmi:

— sperma ošípaných odobraná, spracovaná a skladovaná v súlade s nariadením (EÚ) 2016/429 a delegovaným nariadením (EÚ) 2020/692 po 20. apríli 2021,

— zásoby spermy ošípaných odobranej, spracovanej a skladovanej v súlade so smernicou 90/429/EHS pred 21. aprílom 2021,

— oocyty a embryá ošípaných odobrané alebo vyprodukované, spracované a skladované v súlade s nariadením (EÚ) 2016/429 a delegovaným nariadením (EÚ) 2020/692 po 20. apríli 2021.

Článok 23

Vzory certifikátov zdravia zvierat na vstup určitých typov zárodočných produktov koňovitých do Únie

Certifikáty zdravia zvierat uvedené v článku 1 ods. 2 písm. b), ktoré sa majú používať na vstup určitých typov zárodočných produktov koňovitých do Únie, musia v závislosti od typu príslušných produktov zodpovedať jednému z týchto vzorov:

a) vzor EQUI-SEM-A-ENTRY vyhotovený v súlade so vzorom stanoveným v kapitole 59 prílohy II, pokiaľ ide o zásielky spermy koňovitých, ktorá bola odobraná, spracovaná a skladovaná v súlade s nariadením (EÚ) 2016/429 a delegovaným nariadením (EÚ) 2020/692 po 20. apríli 2021, odoslané z inseminačnej stanice na odber spermy, kde bola sperma odobraná;

b) vzor EQUI-SEM-B-ENTRY vyhotovený v súlade so vzorom stanoveným v kapitole 60 prílohy II, pokiaľ ide o zásielky zásob spermy koňovitých, ktorá bola odobraná, spracovaná a skladovaná v súlade so smernicou 92/65/EHS po 30. septembri 2014 a pred 21. aprílom 2021, odoslané po 20. apríli 2021 z inseminačnej stanice na odber spermy, kde bola sperma odobraná;

c) vzor EQUI-SEM-C-ENTRY vyhotovený v súlade so vzorom stanoveným v kapitole 61 prílohy II, pokiaľ ide o zásielky zásob spermy koňovitých, ktorá bola odobraná, spracovaná a skladovaná v súlade so smernicou 92/65/EHS po 31. auguste 2010 a pred 1. októbrom 2014, odoslané po 20. apríli 2021 z inseminačnej stanice na odber spermy, kde bola sperma odobraná;

d) vzor EQUI-SEM-D-ENTRY vyhotovený v súlade so vzorom stanoveným v kapitole 62 prílohy II, pokiaľ ide o zásielky zásob spermy koňovitých, ktorá bola odobraná, spracovaná a skladovaná v súlade so smernicou 92/65/EHS pred 1. septembrom 2010, odoslané po 20. apríli 2021 z inseminačnej stanice na odber spermy, kde bola sperma odobraná;

e) vzor EQUI-OOCYTES-EMB-A-ENTRY vyhotovený v súlade so vzorom stanoveným v kapitole 63 prílohy II, pokiaľ ide o zásielky oocytov a embryí koňovitých, ktoré boli odobrané alebo vyprodukované, spracované a skladované v súlade s nariadením (EÚ) 2016/429 a delegovaným nariadením (EÚ) 2020/692 po 20. apríli 2021, odoslané tímom na odber alebo produkciu embryí, ktorý oocyty alebo embryá odobral alebo vyprodukoval;

f) vzor EQUI-OOCYTES-EMB-B-ENTRY vyhotovený v súlade so vzorom stanoveným v kapitole 64 prílohy II, pokiaľ ide o zásielky zásob oocytov a embryí koňovitých, ktoré boli odobrané alebo vyprodukované, spracované a skladované v súlade so smernicou 92/65/EHS po 30. septembri 2014 a pred 21. aprílom 2021, odoslané po 20. apríli 2021 tímom na odber alebo produkciu embryí, ktorý oocyty alebo embryá odobral alebo vyprodukoval;

g) vzor EQUI-OOCYTES-EMB-C-ENTRY vyhotovený v súlade so vzorom stanoveným v kapitole 65 prílohy II, pokiaľ ide o zásielky zásob oocytov a embryí koňovitých, ktoré boli odobrané alebo vyprodukované, spracované a skladované v súlade so smernicou 92/65/EHS po 31. auguste 2010 a pred 1. októbrom 2014, odoslané po 20. apríli 2021 tímom na odber alebo produkciu embryí, ktorý oocyty alebo embryá odobral alebo vyprodukoval;

h) vzor EQUI-GP-PROCESSING-ENTRY vyhotovený v súlade so vzorom stanoveným v kapitole 66 prílohy II, pokiaľ ide o zásielky, ktoré boli po 20. apríli 2021 odoslané zo zariadenia na spracovanie zárodočných produktov, s týmito zárodočnými produktmi:

— sperma koňovitých odobraná, spracovaná a skladovaná v súlade s nariadením (EÚ) 2016/429 a delegovaným nariadením (EÚ) 2020/692 po 20. apríli 2021,

— zásoby spermy koňovitých odobranej, spracovanej a skladovanej v súlade so smernicou 92/65/EHS po 30. septembri 2014 a pred 21. aprílom 2021,

— zásoby spermy koňovitých odobranej, spracovanej a skladovanej v súlade so smernicou 92/65/EHS po 31. auguste 2010 a pred 1. októbrom 2014,

— zásoby spermy koňovitých odobranej, spracovanej a skladovanej v súlade so smernicou 92/65/EHS pred 1. septembrom 2010,

— oocyty a embryá koňovitých odobrané alebo vyprodukované, spracované a skladované v súlade s nariadením (EÚ) 2016/429 a delegovaným nariadením (EÚ) 2020/692 po 20. apríli 2021,

— zásoby oocytov a embryí koňovitých odobraných alebo vyprodukovaných, spracovaných a skladovaných v súlade so smernicou 92/65/EHS po 30. septembri 2014 a pred 21. aprílom 2021,

— zásoby oocytov a embryí koňovitých odobraných, spracovaných a skladovaných v súlade so smernicou 92/65/EHS po 31. auguste 2010 a pred 1. októbrom 2014;

i) vzor EQUI-GP-STORAGE-ENTRY vyhotovený v súlade so vzorom stanoveným v kapitole 67 prílohy II, pokiaľ ide o zásielky, ktoré boli po 20. apríli 2021 odoslané z inseminačnej stanice na skladovanie zárodočných produktov, s týmito zárodočnými produktmi:

— sperma koňovitých odobraná, spracovaná a skladovaná v súlade s nariadením (EÚ) 2016/429 a delegovaným nariadením (EÚ) 2020/692 po 20. apríli 2021,

— zásoby spermy koňovitých odobranej, spracovanej a skladovanej v súlade so smernicou 92/65/EHS po 30. septembri 2014 a pred 21. aprílom 2021,

— zásoby spermy koňovitých odobranej, spracovanej a skladovanej v súlade so smernicou 92/65/EHS po 31. auguste 2010 a pred 1. októbrom 2014,

— zásoby spermy koňovitých odobranej, spracovanej a skladovanej v súlade so smernicou 92/65/EHS pred 1. septembrom 2010,

— oocyty a embryá koňovitých odobrané alebo vyprodukované, spracované a skladované v súlade s nariadením (EÚ) 2016/429 a delegovaným nariadením (EÚ) 2020/692 po 20. apríli 2021,

— zásoby oocytov a embryí koňovitých odobraných alebo vyprodukovaných, spracovaných a skladovaných v súlade so smernicou 92/65/EHS po 30. septembri 2014 a pred 21. aprílom 2021,

— zásoby oocytov a embryí koňovitých odobraných, spracovaných a skladovaných v súlade so smernicou 92/65/EHS po 31. auguste 2010 a pred 1. októbrom 2014.

Článok 24

Vzor certifikátu zdravia zvierat na vstup zárodočných produktov určitých kategórií suchozemských zvierat do Únie

Certifikát zdravia zvierat uvedený v článku 1 ods. 2 písm. b), ktorý sa má použiť na vstup zásielok spermy, oocytov a embryí suchozemských zvierat držaných v zariadeniach so špeciálnym režimom, ktoré boli odobrané alebo vyprodukované, spracované a skladované v súlade s nariadením (EÚ) 2016/429 a delegovaným nariadením (EÚ) 2020/692, do Únie, musí zodpovedať vzoru GP-CONFINED-ENTRY vyhotovenému v súlade so vzorom stanoveným v kapitole 68 prílohy II.“

3. Prílohy II a III sa nahrádzajú textom uvedeným v prílohe k tomuto nariadeniu.

Článok 2

Počas prechodného obdobia do 15. novembra 2024 je naďalej povolený vstup zásielok určitých druhov a kategórií suchozemských zvierat a ich zárodočných produktov, ku ktorým sú priložené príslušné certifikáty zdravia zvierat, certifikáty zdravia zvierat/úradné certifikáty a vyhlásenia, ako aj úradné vyhlásenia vydané v súlade so vzormi stanovenými v kapitolách 1 až 68 prílohy II a v kapitolách 1 a 2 prílohy III k vykonávaciemu nariadeniu (EÚ) 2021/403 v znení platnom pred zmenami uvedeného vykonávacieho nariadenia zavedenými týmto nariadením, do Únie za predpokladu, že dotknuté certifikáty a vyhlásenia boli vydané najneskôr 15. augusta 2024.

Článok 3

Toto nariadenie nadobúda účinnosť dvadsiatym dňom po jeho uverejnení v *Úradnom vestníku Európskej únie*.

Toto nariadenie je záväzné v celom rozsahu a priamo uplatniteľné vo všetkých členských štátoch.

V Bruseli 17. januára 2024

Za Komisiu
predsedníčka
Ursula VON DER LEYEN

PRÍLOHA II

„PRÍLOHA II

Príloha II obsahuje tieto vzory certifikátov zdravia zvierat, ako aj certifikátov zdravia zvierat/úradných certifikátov a vyhlásení na vstup do Únie a tranzit cez Úniu:

Vzor

KOPYTNÍKY	
BOV-X	Kapitola 1: Vzor certifikátu zdravia zvierat/úradného certifikátu na vstup hovädzieho dobytka do Únie
BOV-Y	Kapitola 2: Vzor certifikátu zdravia zvierat/úradného certifikátu na vstup hovädzieho dobytka určeného na zabitie do Únie
BOV-X-TRANSIT-RU	Kapitola 3: Vzor certifikátu zdravia zvierat na vstup do Únie, pokiaľ ide o hovädzí dobytok určený na tranzit z Kaliningradskej oblasti do iných oblastí Ruska cez územie Litvy
OV/CAP-X	Kapitola 4: Vzor certifikátu zdravia zvierat/úradného certifikátu na vstup oviec a kôz do Únie
OV/CAP-X-NI	Kapitola 4a: Vzor certifikátu zdravia zvierat/úradného certifikátu na vstup oviec a kôz z Veľkej Británie do Severného Írska platný do 31. decembra 2024
OV/CAP-Y	Kapitola 5: Vzor certifikátu zdravia zvierat/úradného certifikátu na vstup oviec a kôz určených na zabitie do Únie
ENTRY-EVENTS	Kapitola 6: Vzor certifikátu zdravia zvierat na vstup do Únie, pokiaľ ide o určité kopytníky, ktoré pochádzajú z Únie, premiestňujú sa do tretej krajiny alebo na územie s cieľom zúčastniť sa na podujatiach, výstavách, prehliadkach a prezentáciách a ktoré sa potom premiestňujú späť do Únie
SUI-X	Kapitola 7: Vzor certifikátu zdravia zvierat/úradného certifikátu na vstup ošípaných a zvierat čeľade *Tayassuidae* do Únie
SUI-Y	Kapitola 8: Vzor certifikátu zdravia zvierat/úradného certifikátu na vstup ošípaných určených na zabitie do Únie
RUM	Kapitola 9: Vzor certifikátu zdravia zvierat/úradného certifikátu na vstup do Únie, pokiaľ ide o zvieratá čeľadí *Antilocapridae*, *Bovidae* (iné než hovädzí dobytok, ovce a kozy), *Giraffidae*, *Moschidae* a *Tragulidae*
RHINO	Kapitola 10: Vzor certifikátu zdravia zvierat na vstup do Únie, pokiaľ ide o zvieratá čeľadí *Tapiridae*, *Rhinocerotidae* a *Elephantidae*
HIPPO	Kapitola 11: Vzor certifikátu zdravia zvierat na vstup zvierat čeľade *Hippopotamidae* do Únie
CAM-CER	Kapitola 12: Vzor certifikátu zdravia zvierat/úradného certifikátu na vstup ťavovitých a jeleňovitých do Únie
KOŇOVITÉ	
EQUI-X	Kapitola 13: Vzor certifikátu zdravia zvierat/úradného certifikátu na vstup koňovitých do Únie
EQUI-Y	Kapitola 14: Vzor certifikátu zdravia zvierat/úradného certifikátu a vzor vyhlásenia na vstup koňovitých určených na zabitie do Únie
EQUI-RE-ENTRY-30	Kapitola 15: Vzor certifikátu zdravia zvierat a vzor vyhlásenia na opätovný vstup do Únie, pokiaľ ide o registrované kone určené na dostihy, súťaže a kultúrne podujatia po dočasnom vývoze na obdobie najviac 30 dní

EQUI-RE-ENTRY-90-COMP	Kapitola 16: Vzor certifikátu zdravia zvierat a vzor vyhlásenia na opätovný vstup do Únie, pokiaľ ide o registrované kone určené na súťaže po dočasnom vývoze na obdobie najviac 90 dní s cieľom zúčastniť sa na jazdeckých podujatiach organizovaných pod záštitou Medzinárodnej jazdeckej federácie (FEI)
EQUI-RE-ENTRY-90-RACE	Kapitola 17: Vzor certifikátu zdravia zvierat a vzor vyhlásenia na opätovný vstup do Únie, pokiaľ ide o registrované kone určené na dostihy po dočasnom vývoze na obdobie najviac 90 dní s cieľom zúčastniť sa na konkrétnych dostihoch v Spojených arabských emirátoch, Austrálii, Bahrajne, Hongkongu, Japonsku, Kanade, Katare, Saudskej Arábii, Singapure alebo Spojených štátoch amerických
KOPYTNÍKY URČENÉ DO ZARIADENIA SO ŠPECIÁLNYM REŽIMOM	
CONFINED-RUM	Kapitola 18: Vzor certifikátu zdravia zvierat na vstup do Únie, pokiaľ ide o zvieratá, ktoré sa uvádzajú v kapitole 18 oddiele 1 prílohy II k vykonávaciemu nariadeniu Komisie (EÚ) 2021/403 a ktoré pochádzajú zo zariadenia so špeciálnym režimom a sú určené do takého zariadenia
CONFINED-SUI	Kapitola 19: Vzor certifikátu zdravia zvierat na vstup do Únie, pokiaľ ide o zvieratá, ktoré sa uvádzajú v kapitole 19 oddiele 1 prílohy II k vykonávaciemu nariadeniu Komisie (EÚ) 2021/403 a ktoré pochádzajú zo zariadenia so špeciálnym režimom a sú určené do takého zariadenia
CONFINED-TRE	Kapitola 20: Vzor certifikátu zdravia zvierat na vstup do Únie, pokiaľ ide o zvieratá, ktoré sa uvádzajú v kapitole 20 oddiele 1 prílohy II k vykonávaciemu nariadeniu Komisie (EÚ) 2021/403 a ktoré pochádzajú zo zariadenia so špeciálnym režimom a sú určené do takého zariadenia
CONFINED-HIPPO	Kapitola 21: Vzor certifikátu zdravia zvierat na vstup do Únie, pokiaľ ide o zvieratá čeľade *Hippopotamidae*, ktoré pochádzajú zo zariadenia so špeciálnym režimom a sú určené do takého zariadenia
VTÁKY A ICH ZÁRODOČNÉ PRODUKTY	
BPP	Kapitola 22: Vzor certifikátu zdravia zvierat/úradného certifikátu na vstup do Únie, pokiaľ ide o hydinu na reprodukciu inú než vtáky nadradu bežce a úžitkovú hydinu inú než vtáky nadradu bežce
BPR	Kapitola 23: Vzor certifikátu zdravia zvierat na vstup vtákov nadradu bežce na reprodukciu a úžitkových vtákov nadradu bežce do Únie
DOC	Kapitola 24: Vzor certifikátu zdravia zvierat/úradného certifikátu na vstup jednodňových kurčiat iných než kurčatá vtákov nadradu bežce do Únie
DOR	Kapitola 25: Vzor certifikátu zdravia zvierat na vstup jednodňových kurčiat vtákov nadradu bežce do Únie
HEP	Kapitola 26: Vzor certifikátu zdravia zvierat/úradného certifikátu na vstup násadových vajec hydiny inej než vtáky nadradu bežce do Únie
HER	Kapitola 27: Vzor certifikátu zdravia zvierat na vstup násadových vajec vtákov nadradu bežce do Únie
SPF	Kapitola 28: Vzor certifikátu zdravia zvierat na vstup vajec bez obsahu špecifikovaných patogénov do Únie
SP	Kapitola 29: Vzor certifikátu zdravia zvierat/úradného certifikátu na vstup hydiny inej než vtáky nadradu bežce určenej na zabitie do Únie
SR	Kapitola 30: Vzor certifikátu zdravia zvierat/úradného certifikátu na vstup vtákov nadradu bežce určených na zabitie do Únie
POU-LT20	Kapitola 31: Vzor certifikátu zdravia zvierat/úradného certifikátu na vstup menej ako 20 kusov hydiny inej než vtáky nadradu bežce do Únie

HE-LT20	Kapitola 32: Vzor certifikátu zdravia zvierat/úradného certifikátu na vstup menej ako 20 násadových vajec hydiny inej než vtáky nadradu bežce do Únie
VTÁKY CHOVANÉ V ZAJATÍ INÉ NEŽ POŠTOVÉ HOLUBY	Kapitola 33: Vzor certifikátu zdravia zvierat na vstup do Únie, pokiaľ ide o vtáky chované v zajatí iné než poštové holuby, ktoré sa po vstupe okamžite vypustia
RACING PIGEONS-IMMEDIATE RELEASE	Kapitola 34: Vzor certifikátu zdravia zvierat na vstup poštových holubov, ktoré sa po vstupe okamžite vypustia, do Únie
HE-CAPTIVE-BIRDS	Kapitola 35: Vzor certifikátu zdravia zvierat na vstup násadových vajec vtákov chovaných v zajatí do Únie

VČELY A ČMELE

QUE	Kapitola 36: Vzor certifikátu zdravia zviera na vstup včelích kráľovien do Únie
BBEE	Kapitola 37: Vzor certifikátu zdravia zviera na vstup čmeľov do Únie

PSY, MAČKY A FRETKY

CANIS-FELIS-FERRETS	Kapitola 38: Vzor certifikátu zdravia zvierat na vstup psov, mačiek a fretiek do Únie

ZÁRODOČNÉ PRODUKTY HOVÄDZIEHO DOBYTKA

BOV-SEM-A-ENTRY	Kapitola 39: Vzor certifikátu zdravia zvierat na vstup do Únie, pokiaľ ide o zásielky spermy hovädzieho dobytka, ktorá bola odobraná, spracovaná a skladovaná v súlade s nariadením Európskeho parlamentu a Rady (EÚ) 2016/429 a delegovaným nariadením Komisie (EÚ) 2020/692 po 20. apríli 2021, odoslané z inseminačnej stanice na odber spermy, kde bola sperma odobraná
BOV-SEM-B-ENTRY	Kapitola 40: Vzor certifikátu zdravia zvierat na vstup do Únie, pokiaľ ide o zásielky zásob spermy hovädzieho dobytka, ktorá bola odobraná, spracovaná a skladovaná v súlade so smernicou Rady 88/407/EHS zmenenou smernicou Rady 2003/43/ES po 31. decembri 2004 a pred 21. aprílom 2021, odoslané po 20. apríli 2021 z inseminačnej stanice na odber spermy, kde bola sperma odobraná
BOV-SEM-C-ENTRY	Kapitola 41: Vzor certifikátu zdravia zvierat na vstup do Únie, pokiaľ ide o zásielky zásob spermy hovädzieho dobytka, ktorá bola odobraná, spracovaná a skladovaná v súlade so smernicou Rady 88/407/EHS zmenenou smernicou Rady 93/60/EHS pred 1. januárom 2005, odoslané po 20. apríli 2021 z inseminačnej stanice na odber spermy, kde bola sperma odobraná
BOV-OOCYTES-EMB-A-ENTRY	Kapitola 42: Vzor certifikátu zdravia zvierat na vstup do Únie, pokiaľ ide o zásielky oocytov a embryí hovädzieho dobytka, ktoré boli odobrané alebo vyprodukované, spracované a skladované v súlade s nariadením Európskeho parlamentu a Rady (EÚ) 2016/429 a delegovaným nariadením Komisie (EÚ) 2020/692 po 20. apríli 2021, odoslané tímom na odber alebo produkciu embryí, ktorý oocyty alebo embryá odobral alebo vyprodukoval
BOV-in-vivo-EMB-B-ENTRY	Kapitola 43: Vzor certifikátu zdravia zvierat na vstup do Únie, pokiaľ ide o zásielky zásob embryí hovädzieho dobytka získaných *in vivo*, ktoré boli odobrané, spracované a skladované v súlade so smernicou Rady 89/556/EHS pred 21. aprílom 2021, odoslané po 20. apríli 2021 tímom na odber embryí, ktorý embryá odobral

BOV-in-vitro-EMB-C-ENTRY	Kapitola 44: Vzor certifikátu zdravia zvierat na vstup do Únie, pokiaľ ide o zásielky zásob embryí hovädzieho dobytka vyprodukovaných *in vitro*, ktoré boli vyprodukované, spracované a skladované v súlade so smernicou Rady 89/556/EHS pred 21. aprílom 2021 a počaté s použitím spermy spĺňajúcej požiadavky smernice Rady 88/407/EHS, odoslané po 20. apríli 2021 tímom na produkciu embryí, ktorý embryá vyprodukoval
BOV-in-vitro-EMB-D-ENTRY	Kapitola 45: Vzor certifikátu zdravia zvierat na vstup do Únie, pokiaľ ide o zásielky zásob embryí hovädzieho dobytka vyprodukovaných *in vitro*, ktoré boli vyprodukované, spracované a skladované v súlade so smernicou Rady 89/556/EHS pred 21. aprílom 2021 a počaté s použitím spermy pochádzajúcej z inseminačných staníc na odber alebo skladovanie spermy schválených príslušným orgánom tretej krajiny alebo územia vývozu, odoslané po 20. apríli 2021 tímom na produkciu embryí, ktorý embryá vyprodukoval
BOV-GP-PROCESSING-ENTRY	Kapitola 46: Vzor certifikátu zdravia zvierat na vstup do Únie, pokiaľ ide o zásielky, ktoré boli po 20. apríli 2021 odoslané zo zariadenia na spracovanie zárodočných produktov, s týmito zárodočnými produktmi: — sperma hovädzieho dobytka odobraná, spracovaná a skladovaná v súlade s nariadením Európskeho parlamentu a Rady (EÚ) 2016/429 a delegovaným nariadením Komisie (EÚ) 2020/692 po 20. apríli 2021, — zásoby spermy hovädzieho dobytka odobranej, spracovanej a skladovanej v súlade so smernicou Rady 88/407/EHS zmenenou smernicou Rady 2003/43/ES po 31. decembri 2004 a pred 21. aprílom 2021, — zásoby spermy hovädzieho dobytka odobranej, spracovanej a skladovanej v súlade so smernicou 88/407/EHS zmenenou smernicou Rady 93/60/EHS pred 1. januárom 2005, — oocyty a embryá hovädzieho dobytka odobrané alebo vyprodukované, spracované a skladované v súlade s nariadením (EÚ) 2016/429 a delegovaným nariadením (EÚ) 2020/692 po 20. apríli 2021, — zásoby embryí hovädzieho dobytka získaných *in vivo*, odobraných, spracovaných a skladovaných v súlade so smernicou Rady 89/556/EHS pred 21. aprílom 2021, — zásoby embryí hovädzieho dobytka vyprodukovaných *in vitro*, vyprodukovaných, spracovaných a skladovaných v súlade so smernicou 89/556/EHS pred 21. aprílom 2021 a počatých s použitím spermy spĺňajúcej požiadavky smernice 88/407/EHS, — zásoby embryí hovädzieho dobytka vyprodukovaných *in vitro*, vyprodukovaných, spracovaných a skladovaných v súlade so smernicou 89/556/EHS pred 21. aprílom 2021 a počatých s použitím spermy pochádzajúcej z inseminačných staníc na odber alebo skladovanie spermy schválených príslušným orgánom tretej krajiny alebo územia vývozu.
BOV-GP-STORAGE-ENTRY	Kapitola 47: Vzor certifikátu zdravia zvierat na vstup do Únie, pokiaľ ide o zásielky, ktoré boli po 20. apríli 2021 odoslané z inseminačnej stanice na skladovanie zárodočných produktov, s týmito zárodočnými produktmi: — sperma hovädzieho dobytka odobraná, spracovaná a skladovaná v súlade s nariadením Európskeho parlamentu a Rady (EÚ) 2016/429 a delegovaným nariadením Komisie (EÚ) 2020/692 po 20. apríli 2021, — zásoby spermy hovädzieho dobytka odobranej, spracovanej a skladovanej v súlade so smernicou Rady 88/407/EHS zmenenou smernicou Rady 2003/43/ES po 31. decembri 2004 a pred 21. aprílom 2021, — zásoby spermy hovädzieho dobytka odobranej, spracovanej a skladovanej v súlade so smernicou 88/407/EHS zmenenou smernicou Rady 93/60/EHS pred 1. januárom 2005, — oocyty a embryá hovädzieho dobytka odobrané alebo vyprodukované, spracované a skladované v súlade s nariadením (EÚ) 2016/429 a delegovaným nariadením (EÚ) 2020/692 po 20. apríli 2021,

	— zásoby embryí hovädzieho dobytka získaných *in vivo*, odobraných, spracovaných a skladovaných v súlade so smernicou Rady 89/556/EHS pred 21. aprílom 2021, — zásoby embryí hovädzieho dobytka vyprodukovaných *in vitro*, vyprodukovaných, spracovaných a skladovaných v súlade so smernicou 89/556/EHS pred 21. aprílom 2021 a počatých s použitím spermy spĺňajúcej požiadavky smernice 88/407/EHS, — zásoby embryí hovädzieho dobytka vyprodukovaných *in vitro*, vyprodukovaných, spracovaných a skladovaných v súlade so smernicou 89/556/EHS pred 21. aprílom 2021 a počatých s použitím spermy pochádzajúcej z inseminačných staníc na odber alebo skladovanie spermy schválených príslušným orgánom tretej krajiny alebo územia vývozu.

Zárodočné produkty oviec a kôz

OV/CAP-SEM-A-ENTRY	Kapitola 48: Vzor certifikátu zdravia zvierat na vstup do Únie, pokiaľ ide o zásielky spermy oviec a kôz, ktorá bola odobraná, spracovaná a skladovaná v súlade s nariadením Európskeho parlamentu a Rady (EÚ) 2016/429 a delegovaným nariadením Komisie (EÚ) 2020/692 po 20. apríli 2021, odoslané z inseminačnej stanice na odber spermy, kde bola sperma odobraná
OV/CAP-SEM-B-ENTRY	Kapitola 49: Vzor certifikátu zdravia zvierat na vstup do Únie, pokiaľ ide o zásielky zásob spermy oviec a kôz, ktorá bola odobraná, spracovaná a skladovaná v súlade so smernicou Rady 92/65/EHS pred 21. aprílom 2021, odoslané po 20. apríli 2021 z inseminačnej stanice na odber spermy, kde bola sperma odobraná
OV/CAP-OOCYTES-EMB-A-ENTRY	Kapitola 50: Vzor certifikátu zdravia zvierat na vstup do Únie, pokiaľ ide o zásielky oocytov a embryí oviec a kôz, ktoré boli odobrané alebo vyprodukované, spracované a skladované v súlade s nariadením Európskeho parlamentu a Rady (EÚ) 2016/429 a delegovaným nariadením Komisie (EÚ) 2020/692 po 20. apríli 2021, odoslané tímom na odber alebo produkciu embryí, ktorý oocyty alebo embryá odobral alebo vyprodukoval
OV/CAP-OOCYTES-EMB-B-ENTRY	Kapitola 51: Vzor certifikátu zdravia zvierat na vstup do Únie, pokiaľ ide o zásielky oocytov a embryí oviec a kôz, ktoré boli odobrané alebo vyprodukované, spracované a skladované v súlade so smernicou Rady 92/65/EHS pred 21. aprílom 2021, odoslané po 20. apríli 2021 tímom na odber alebo produkciu embryí, ktorý oocyty alebo embryá odobral alebo vyprodukoval
OV/CAP-GP-PROCESSING-ENTRY	Kapitola 52: Vzor certifikátu zdravia zvierat na vstup do Únie, pokiaľ ide o zásielky, ktoré boli po 20. apríli 2021 odoslané zo zariadenia na spracovanie zárodočných produktov, s týmito zárodočnými produktmi: — sperma oviec a kôz odobraná, spracovaná a skladovaná v súlade s nariadením Európskeho parlamentu a Rady (EÚ) 2016/429 a delegovaným nariadením Komisie (EÚ) 2020/692 po 20. apríli 2021, — zásoby spermy oviec a kôz odobranej, spracovanej a skladovanej v súlade so smernicou Rady 92/65/EHS pred 21. aprílom 2021, — oocyty a embryá oviec a kôz odobrané alebo vyprodukované, spracované a skladované v súlade s nariadením (EÚ) 2016/429 a delegovaným nariadením (EÚ) 2020/692 po 20. apríli 2021, — zásoby oocytov a embryí oviec a kôz odobraných alebo vyprodukovaných, spracovaných a skladovaných v súlade so smernicou 92/65/EHS pred 21. aprílom 2021.

OV/CAP-GP-STORAGE-ENTRY	Kapitola 53: Vzor certifikátu zdravia zvierat na vstup do Únie, pokiaľ ide o zásielky, ktoré boli po 20. apríli 2021 odoslané z inseminačnej stanice na skladovanie zárodočných produktov, s týmito zárodočnými produktmi: — sperma oviec a kôz odobraná, spracovaná a skladovaná v súlade s nariadením Európskeho parlamentu a Rady (EÚ) 2016/429 a delegovaným nariadením Komisie (EÚ) 2020/692 po 20. apríli 2021, — zásoby spermy oviec a kôz odobranej, spracovanej a skladovanej v súlade so smernicou Rady 92/65/EHS pred 21. aprílom 2021, — oocyty a embryá oviec a kôz odobrané alebo vyprodukované, spracované a skladované v súlade s nariadením (EÚ) 2016/429 a delegovaným nariadením (EÚ) 2020/692 po 20. apríli 2021, — zásoby oocytov a embryí oviec a kôz odobraných alebo vyprodukovaných, spracovaných a skladovaných v súlade so smernicou 92/65/EHS pred 21. aprílom 2021.

Zárodočné produkty ošípaných

POR-SEM-A-ENTRY	Kapitola 54: Vzor certifikátu zdravia zvierat na vstup do Únie, pokiaľ ide o zásielky spermy ošípaných, ktorá bola odobraná, spracovaná a skladovaná v súlade s nariadením Európskeho parlamentu a Rady (EÚ) 2016/429 a delegovaným nariadením Komisie (EÚ) 2020/692 po 20. apríli 2021, odoslané z inseminačnej stanice na odber spermy, kde bola sperma odobraná
POR-SEM-B-ENTRY	Kapitola 55: Vzor certifikátu zdravia zvierat na vstup do Únie, pokiaľ ide o zásielky zásob spermy ošípaných, ktorá bola odobraná, spracovaná a skladovaná v súlade so smernicou Rady 90/429/EHS pred 21. aprílom 2021, odoslané po 20. apríli 2021 z inseminačnej stanice na odber spermy, kde bola sperma odobraná
POR-OOCYTES-EMB-ENTRY	Kapitola 56: Vzor certifikátu zdravia zvierat na vstup do Únie, pokiaľ ide o zásielky oocytov a embryí ošípaných, ktoré boli odobrané alebo vyprodukované, spracované a skladované v súlade s nariadením Európskeho parlamentu a Rady (EÚ) 2016/429 a delegovaným nariadením Komisie (EÚ) 2020/692 po 20. apríli 2021, odoslané tímom na odber alebo produkciu embryí, ktorý oocyty alebo embryá odobral alebo vyprodukoval
POR-GP-PROCESSING-ENTRY	Kapitola 57: Vzor certifikátu zdravia zvierat na vstup do Únie, pokiaľ ide o zásielky, ktoré boli po 20. apríli 2021 odoslané zo zariadenia na spracovanie zárodočných produktov, s týmito zárodočnými produktmi: — sperma ošípaných odobraná, spracovaná a skladovaná v súlade s nariadením Európskeho parlamentu a Rady (EÚ) 2016/429 a delegovaným nariadením Komisie (EÚ) 2020/692 po 20. apríli 2021, — zásoby spermy ošípaných odobranej, spracovanej a skladovanej v súlade so smernicou Rady 90/429/EHS pred 21. aprílom 2021, — oocyty a embryá ošípaných odobrané alebo vyprodukované, spracované a skladované v súlade s nariadením (EÚ) 2016/429 a delegovaným nariadením (EÚ) 2020/692 po 20. apríli 2021.
POR-GP-STORAGE-ENTRY	Kapitola 58: Vzor certifikátu zdravia zvierat na vstup do Únie, pokiaľ ide o zásielky, ktoré boli po 20. apríli 2021 odoslané z inseminačnej stanice na skladovanie zárodočných produktov, s týmito zárodočnými produktmi: — sperma ošípaných odobraná, spracovaná a skladovaná v súlade s nariadením Európskeho parlamentu a Rady (EÚ) 2016/429 a delegovaným nariadením Komisie (EÚ) 2020/692 po 20. apríli 2021,

	— zásoby spermy ošípaných odobranej, spracovanej a skladovanej v súlade so smernicou Rady 90/429/EHS pred 21. aprílom 2021, — oocyty a embryá ošípaných odobrané alebo vyprodukované, spracované a skladované v súlade s nariadením (EÚ) 2016/429 a delegovaným nariadením (EÚ) 2020/692 po 20. apríli 2021.

Zárodočné produkty koňovitých

EQUI-SEM-A-ENTRY	Kapitola 59: Vzor certifikátu zdravia zvierat na vstup do Únie, pokiaľ ide o zásielky spermy koňovitých, ktorá bola odobraná, spracovaná a skladovaná v súlade s nariadením Európskeho parlamentu a Rady (EÚ) 2016/429 a delegovaným nariadením Komisie (EÚ) 2020/692 po 20. apríli 2021, odoslané z inseminačnej stanice na odber spermy, kde bola sperma odobraná
EQUI-SEM-B-ENTRY	Kapitola 60: Vzor certifikátu zdravia zvierat na vstup do Únie, pokiaľ ide o zásielky zásob spermy koňovitých, ktorá bola odobraná, spracovaná a skladovaná v súlade so smernicou Rady 92/65/EHS po 30. septembri 2014 a pred 21. aprílom 2021, odoslané po 20. apríli 2021 z inseminačnej stanice na odber spermy, kde bola sperma odobraná
EQUI-SEM-C-ENTRY	Kapitola 61: Vzor certifikátu zdravia zvierat na vstup do Únie, pokiaľ ide o zásielky zásob spermy koňovitých, ktorá bola odobraná, spracovaná a skladovaná v súlade so smernicou Rady 92/65/EHS po 31. auguste 2010 a pred 1. októbrom 2014, odoslané po 20. apríli 2021 z inseminačnej stanice na odber spermy, kde bola sperma odobraná
EQUI-SEM-D-ENTRY	Kapitola 62: Vzor certifikátu zdravia zvierat na vstup do Únie, pokiaľ ide o zásielky zásob spermy koňovitých, ktorá bola odobraná, spracovaná a skladovaná v súlade so smernicou Rady 92/65/EHS pred 1. septembrom 2010, odoslané po 20. apríli 2021 z inseminačnej stanice na odber spermy, kde bola sperma odobraná
EQUI-OOCYTES-EMB-A-ENTRY	Kapitola 63: Vzor certifikátu zdravia zvierat na vstup do Únie, pokiaľ ide o zásielky oocytov a embryí koňovitých, ktoré boli odobrané alebo vyprodukované, spracované a skladované v súlade s nariadením Európskeho parlamentu a Rady (EÚ) 2016/429 a delegovaným nariadením Komisie (EÚ) 2020/692 po 20. apríli 2021, odoslané tímom na odber alebo produkciu embryí, ktorý oocyty alebo embryá odobral alebo vyprodukoval
EQUI-OOCYTES-EMB-B-ENTRY	Kapitola 64: Vzor certifikátu zdravia zvierat na vstup do Únie, pokiaľ ide o zásielky zásob oocytov a embryí koňovitých, ktoré boli odobrané alebo vyprodukované, spracované a skladované v súlade so smernicou Rady 92/65/EHS po 30. septembri 2014 a pred 21. aprílom 2021, odoslané po 20. apríli 2021 tímom na odber alebo produkciu embryí, ktorý oocyty alebo embryá odobral alebo vyprodukoval
EQUI-OOCYTES-EMB-C-ENTRY	Kapitola 65: Vzor certifikátu zdravia zvierat na vstup do Únie, pokiaľ ide o zásielky zásob oocytov a embryí koňovitých, ktoré boli odobrané alebo vyprodukované, spracované a skladované v súlade so smernicou Rady 92/65/EHS po 31. auguste 2010 a pred 1. októbrom 2014, odoslané po 20. apríli 2021 tímom na odber alebo produkciu embryí, ktorý oocyty alebo embryá odobral alebo vyprodukoval

EQUI-GP-PROCESSING-ENTRY	Kapitola 66: Vzor certifikátu zdravia zvierat na vstup do Únie, pokiaľ ide o zásielky, ktoré boli po 20. apríli 2021 odoslané zo zariadenia na spracovanie zárodočných produktov, s týmito zárodočnými produktmi: — sperma koňovitých odobraná, spracovaná a skladovaná v súlade s nariadením Európskeho parlamentu a Rady (EÚ) 2016/429 a delegovaným nariadením Komisie (EÚ) 2020/692 po 20. apríli 2021, — zásoby spermy koňovitých odobranej, spracovanej a skladovanej v súlade so smernicou Rady 92/65/EHS po 30. septembri 2014 a pred 21. aprílom 2021, — zásoby spermy koňovitých odobranej, spracovanej a skladovanej v súlade so smernicou 92/65/EHS po 31. auguste 2010 a pred 1. októbrom 2014, — zásoby spermy koňovitých odobranej, spracovanej a skladovanej v súlade so smernicou 92/65/EHS pred 1. septembrom 2010, — oocyty a embryá koňovitých odobrané alebo vyprodukované, spracované a skladované v súlade s nariadením (EÚ) 2016/429 a delegovaným nariadením (EÚ) 2020/692 po 20. apríli 2021, — zásoby oocytov a embryí koňovitých odobraných alebo vyprodukovaných, spracovaných a skladovaných v súlade so smernicou 92/65/EHS po 30. septembri 2014 a pred 21. aprílom 2021, — zásoby oocytov a embryí koňovitých odobraných, spracovaných a skladovaných v súlade so smernicou 92/65/EHS po 31. auguste 2010 a pred 1. októbrom 2014.
EQUI-GP-STORAGE-ENTRY	Kapitola 67: Vzor certifikátu zdravia zvierat na vstup do Únie, pokiaľ ide o zásielky, ktoré boli po 20. apríli 2021 odoslané z inseminačnej stanice na skladovanie zárodočných produktov, s týmito zárodočnými produktmi: — sperma koňovitých odobraná, spracovaná a skladovaná v súlade s nariadením Európskeho parlamentu a Rady (EÚ) 2016/429 a delegovaným nariadením Komisie (EÚ) 2020/692 po 20. apríli 2021, — zásoby spermy koňovitých odobranej, spracovanej a skladovanej v súlade so smernicou Rady 92/65/EHS po 30. septembri 2014 a pred 21. aprílom 2021, — zásoby spermy koňovitých odobranej, spracovanej a skladovanej v súlade so smernicou 92/65/EHS po 31. auguste 2010 a pred 1. októbrom 2014, — zásoby spermy koňovitých odobranej, spracovanej a skladovanej v súlade so smernicou 92/65/EHS pred 1. septembrom 2010, — oocyty a embryá koňovitých odobrané alebo vyprodukované, spracované a skladované v súlade s nariadením (EÚ) 2016/429 a delegovaným nariadením (EÚ) 2020/692 po 20. apríli 2021, — zásoby oocytov a embryí koňovitých odobraných alebo vyprodukovaných, spracovaných a skladovaných v súlade so smernicou 92/65/EHS po 30. septembri 2014 a pred 21. aprílom 2021, — zásoby oocytov a embryí koňovitých odobraných, spracovaných a skladovaných v súlade so smernicou 92/65/EHS po 31. auguste 2010 a pred 1. októbrom 2014.
ZÁRODOČNÉ PRODUKTY URČITÝCH KATEGÓRIÍ SUCHOZEMSKÝCH ZVIERAT	
GP-CONFINED-ENTRY	Kapitola 68: Vzor certifikátu zdravia zvierat na vstup do Únie, pokiaľ ide o zásielky spermy, oocytov a embryí suchozemských zvierat držaných v zariadeniach so špeciálnym režimom, ktoré boli odobrané alebo vyprodukované, spracované a skladované v súlade s nariadením Európskeho parlamentu a Rady (EÚ) 2016/429 a delegovaným nariadením Komisie (EÚ) 2020/692

KAPITOLA 1

VZOR CERTIFIKÁTU ZDRAVIA ZVIERAT/ÚRADNÉHO CERTIFIKÁTU NA VSTUP HOVÄDZIEHO DOBYTKA DO ÚNIE (VZOR „BOV-X“)

KRAJINA					**Certifikát zdravia zvierat/úradný certifikát na dovoz do EÚ**			
Časť I: Opis zásielky	**I.1.**	**Odosielateľ/vývozca** Názov/meno Adresa Krajina		ISO kód krajiny	**I.2.**	**Referenčný kód certifikátu** **I.3.** **Príslušný ústredný orgán** **I.4.** **Príslušný miestny orgán**	**I.2a.**	**Referenčný kód IMSOC** **KÓD QR**
	I.5.	**Príjemca/dovozca** Názov/meno Adresa Krajina		ISO kód krajiny	**I.6.**	**Prevádzkovateľ zodpovedný za zásielku** Názov/meno Adresa Krajina		ISO kód krajiny
	I.7.	**Krajina pôvodu**		ISO kód krajiny	**I.9.**	**Krajina určenia**		ISO kód krajiny
	I.8.	**Región pôvodu**		Kód	**I.10.**	**Región určenia**		Kód
	I.11.	**Miesto odoslania** Názov Adresa Krajina	Registračné/schvaľovacie číslo ISO kód krajiny		**I.12.**	**Miesto určenia** Názov Adresa Krajina		Registračné/schvaľovacie číslo ISO kód krajiny
	I.13.	**Miesto nakládky**			**I.14.**	**Dátum a čas odchodu/odletu**		
	I.15.	**Dopravný prostriedok** □ Lietadlo □ Plavidlo □ Železničné vozidlo □ Cestné vozidlo Identifikácia			**I.16.**	**Vstupná hraničná kontrolná stanica**		
					I.17.	**Sprievodné doklady** Typ Kód Krajina ISO kód krajiny Číslo obchodného dokladu		
	I.18.	**Prepravné podmienky**	□ Teplota okolia		□ Chladené		□ Mrazené	
	I.19.	**Číslo kontajnera/plomby** Číslo kontajnera			Číslo plomby			
	I.20.	**Certifikované ako/na/pre** □ Ďalšia držba □ Karanténne zariadenie □ Výstava □ Putovný cirkus/Vystúpenie zvierat						
	I.21.	**□ Na tranzit** Tretia krajina		ISO kód krajiny	**I.22.**	**□ Na vnútorný trh**		
					I.23.			

I.24.				I.25. Celkové množstvo				I.26.
I.27. Opis zásielky								
Číselný znak KN	Druh	Poddruh/kategória		Pohlavie	Identifikačný systém	Identifikačné číslo	Vek	Množstvo

KRAJINA **Vzor certifikátu BOV-X**

Časť II: Certifikácia

II. Zdravotné informácie	**II.a.** Referenčný kód certifikátu	**II.b.** Referenčný kód IMSOC

II.1. Potvrdenie o zdravotnej neškodnosti [Vypustite, ak Únia nie je konečným miestom určenia zvierat]

Ja, podpísaný úradný veterinárny lekár, týmto potvrdzujem, že zvieratá opísané v časti I:

II.1.1. nedostali:

– žiadne stilbenové ani tyreostatické látky,

– estrogénne, androgénne a gestagénne látky ani beta-antagonistické látky na iné účely, než je terapeutické alebo zootechnické ošetrenie (v zmysle vymedzenia v smernici Rady 96/22/ES);

II.1.2. spĺňajú záruky, ktoré poskytujú plány kontroly predložené v súlade s článkom 6 ods. 2 delegovaného nariadenia Komisie (EÚ) 2022/2292, a dotknuté zvieratá sú uvedené v prílohe – I k vykonávaciemu nariadeniu Komisie (EÚ) 2021/405 pre dotknutú tretiu krajinu alebo územie pôvodu;

II.1.3. v súvislosti s bovinnou spongiformnou encefalopatiou (BSE):

a) zvieratá sú identifikované trvalým identifikačným systémom, ktorý umožňuje ich vysledovanie späť k matke a stádu pôvodu, a nejde o:

i) prípady BSE;

ii) hovädzí dobytok, ktorý bol počas prvého roku života chovaný spolu s prípadmi BSE počas ich prvého roku života a ktorý podľa výsledkov vyšetrenia konzumoval počas uvedeného obdobia to isté potenciálne kontaminované krmivo, alebo

iii) hovädzí dobytok, ktorý bol počas prvého roku svojho života chovaný spolu s prípadmi BSE počas prvého roku ich života, alebo sa narodil v tom istom stáde ako prípady BSE v rozmedzí 12 mesiacov predo dňom ich narodenia alebo 12 mesiacov po dni ich narodenia, ak výsledky vyšetrenia uvedeného v zarážke ii) nie sú jednoznačné;

(1) *buď* [b) i) zvieratá sa narodili a boli nepretržite chované v krajine alebo jej regióne, resp. v krajinách alebo ich regiónoch klasifikovaných v súlade s rozhodnutím Komisie 2007/453/ES ako krajiny alebo ich regióny so zanedbateľným rizikom BSE;

ii) ak boli v príslušnej krajine alebo jej regióne zaznamenané miestne prípady BSE, zvieratá sa narodili po dni, keď sa začal účinne presadzovať zákaz kŕmenia prežúvavcov mäsokostnou múčkou a oškvarkami získanými z prežúvavcov v zmysle vymedzenia v Kódexe zdravia suchozemských zvierat Svetovej organizácie pre zdravie zvierat, alebo sa narodili po dni narodenia posledného zvieraťa, ktoré bolo miestnym prípadom BSE, ak k narodeniu došlo po dni zákazu kŕmenia.]

[1] *alebo* [b) i) krajina alebo jej región pôvodu zvierat sú klasifikované v súlade s rozhodnutím 2007/453/ES ako krajina alebo jej región s kontrolovaným rizikom BSE;

ii) zvieratá sa narodili po dni, keď sa začal účinne presadzovať zákaz kŕmenia prežúvavcov mäsokostnou múčkou a oškvarkami získanými z prežúvavcov v zmysle vymedzenia v Kódexe zdravia suchozemských zvierat Svetovej organizácie pre zdravie zvierat, alebo sa narodili po dni narodenia posledného zvieraťa, ktoré bolo miestnym prípadom BSE, ak k narodeniu došlo po dni zákazu kŕmenia.]

[1] *alebo* [b) i) krajina alebo jej región pôvodu zvierat sú klasifikované v súlade s rozhodnutím 2007/453/ES ako krajina alebo jej región s neurčeným rizikom BSE;

ii) kŕmenie prežúvavcov mäsokostnou múčkou a oškvarkami získanými z prežúvavcov v zmysle vymedzenia v Kódexe zdravia suchozemských zvierat Svetovej organizácie pre zdravie zvierat bolo zakázané a tento zákaz bol v krajine alebo jej regióne pôvodu účinne presadzovaný;

iii) zvieratá sa narodili najmenej dva roky po dni, keď sa začal účinne presadzovať zákaz kŕmenia prežúvavcov mäsokostnou múčkou a oškvarkami získanými z prežúvavcov v zmysle vymedzenia v Kódexe zdravia suchozemských zvierat Svetovej organizácie pre zdravie zvierat, alebo sa narodili po dni narodenia posledného zvieraťa, ktoré bolo miestnym prípadom BSE, ak k narodeniu došlo po dni zákazu kŕmenia.]

II.2. Potvrdenie o zdravotnom stave zvierat

Ja, podpísaný úradný veterinárny lekár, týmto potvrdzujem, že zvieratá opísané v časti I:

II.2.1. pochádzajú z pásma s kódom: __ __ – __[2], z ktorého je ku dňu vydania tohto certifikátu zdravia zvierat/úradného certifikátu povolený vstup hovädzieho dobytka do Únie a ktoré je uvedené v časti 1 prílohy II k vykonávaciemu nariadeniu Komisie (EÚ) 2021/404.

II.2.2. boli nepretržite:

i) od narodenia alebo najmenej počas šiestich mesiacov predo dňom ich odoslania do Únie v pásme uvedenom v bode II.2.1 a

ii) od narodenia alebo najmenej počas 40 dní predo dňom ich odoslania do Únie v zariadení pôvodu, do ktorého v uvedenom období nebol umiestnený žiadny hovädzi dobytok ani žiadne zvieratá iných druhov uvedených v zozname pri tých istých chorobách ako hovädzi dobytok.

II.2.3. neboli v kontakte so zvieratami s nižším zdravotným štatútom, a to od narodenia alebo najmenej počas 30 dní predo dňom ich odoslania do Únie.

II.2.4. nie sú určené na usmrtenie v rámci národného programu eradikácie chorôb vrátane chorôb zo zoznamu uvedených v prílohe I k delegovanému nariadeniu Komisie (EÚ) 2020/692 relevantných pre daný druh a vrátane objavujúcich sa chorôb.

(1) *buď* [II.2.5. boli odoslané do Únie priamo zo zariadenia pôvodu bez toho, aby prešli iným zariadením.]

(1) *alebo* [II.2.5. podstúpili jedenkrát zhromažďovanie v pásme pôvodu v súlade s týmito požiadavkami:

a) zhromažďovanie sa uskutočnilo v zariadení:

i) ktoré príslušný orgán v tretej krajine alebo na území schválil na vykonávanie zhromažďovania kopytníkov v súlade s článkom 5 delegovaného nariadenia Komisie (EÚ) 2019/2035;

ii) ktorému príslušný orgán tretej krajiny alebo územia pridelil jedinečné schvaľovacie číslo;

iii) ktoré príslušný orgán tretej krajiny alebo územia odoslania na tento účel uviedol v zozname spolu s informáciami stanovenými v článku 21 delegovaného nariadenia (EÚ) 2019/2035;

iv) ktoré spĺňa požiadavky stanovené v článku 8 delegovaného nariadenia (EÚ) 2020/692;

b) zhromažďovanie v zhromažďovacom stredisku trvalo najviac šesť dní.]

II.2.6. neboli odo dňa odoslania z ich zariadenia pôvodu až do dňa naloženia na odoslanie do Únie vyložené na žiadnom mieste, ktoré nespĺňa požiadavky stanovené v bode II.2.11, a počas tohto obdobia neboli ani v kontakte so zvieratami s nižším zdravotným štatútom.

II.2.7. sú naložené na odoslanie do Únie dňa ___. ___. ____ (dd. mm. rrrr)(3) do dopravného prostriedku, ktorý bol pred naložením vyčistený a vydezinfikovaný dezinfekčným prostriedkom schváleným príslušným orgánom tretej krajiny alebo územia a ktorý bol skonštruovaný tak, aby:

i) zvieratá nemohli uniknúť ani vypadnúť;

ii) bola možná vizuálna kontrola priestoru, v ktorom sú zvieratá držané;

iii) sa zabránilo úniku výkalov, podstielky alebo krmiva alebo aby sa ich únik minimalizoval.

KRAJINA **Vzor certifikátu BOV-X**

II.2.8. boli počas posledných 24 hodín pred časom naloženia na odoslanie do Únie podrobené klinickej prehliadke vykonanej úradným veterinárnym lekárom v tretej krajine alebo na území pôvodu, ktorý nezistil príznaky naznačujúce výskyt chorôb vrátane chorôb zo zoznamu uvedených v prílohe I k delegovanému nariadeniu (EÚ) 2020/692 relevantných pre daný druh a objavujúcich sa chorôb.

II.2.9. neboli vakcinované proti:

i) slintačke a krivačke, infekcii vírusom horúčky údolia Rift, infekcii baktériou *Mycoplasma mycoides* subsp. *mycoides* SC (nákazlivá pleuropneumónia hovädzieho dobytka), infekcii baktériami skupiny *Mycobacterium tuberculosis* komplex (*M. bovis*, *M. caprae* a *M. tuberculosis*), infekcii baktériami *Brucella abortus*, *B. melitensis* a *B. suis* a

ii) infekcii vírusom katarálnej horúčky oviec (sérotypy 1 – 24) živou vakcínou počas posledných 60 dní predo dňom ich odoslania do Únie.

II.2.10. pochádzajú z pásma:

II.2.10.1.v ktorom:

i) nebol hlásený výskyt slintačky a krivačky:

(1) *bud'* [najmenej počas 24 mesiacov predo dňom odoslania zvierat do Únie;]

(1)(4) *alebo* [od __. __. ____ (dd. mm. rrrr);]

ii) nebola vykonaná vakcinácia proti slintačke a krivačke najmenej počas 12 mesiacov predo dňom odoslania zvierat do Únie a do ktorého neboli počas uvedeného obdobia umiestnené žiadne zvieratá vakcinované proti slintačke a krivačke.

II.2.10.2. v ktorom nebol hlásený výskyt infekcie vírusom nodulárnej dermatitidy najmenej počas 12 mesiacov predo dňom odoslania zvierat do Únie.

II.2.10.3. v ktorom nebol hlásený výskyt infekcie vírusom moru hovädzieho dobytka, infekcie vírusom horúčky údolia Rift a infekcie baktériou *Mycoplasma mycoides* subsp. *mycoides* SC (nákazlivá pleuropneumónia hovädzieho dobytka) najmenej počas 12 mesiacov predo dňom odoslania zvierat do Únie a počas tohto obdobia:

i) nebola vykonaná vakcinácia proti uvedeným chorobám;

ii) doň neboli umiestnené zvieratá vakcinované proti uvedeným chorobám.

KRAJINA			Vzor certifikátu BOV-X
	(1)(5) *buď*	[II.2.10.4.	ktoré je bez výskytu infekcie vírusom katarálnej horúčky oviec (sérotypy 1 – 24).]
	(1) *alebo*	[II.2.10.4.	ktoré je bez sezónneho výskytu infekcie vírusom katarálnej horúčky oviec (sérotypy 1 – 24):
	(1)(6) *buď*		[najmenej počas 60 dní predo dňom odoslania zvierat do Únie.]
	(1)(6) *alebo*		[najmenej počas 28 dní predo dňom odoslania zvierat do Únie a zvieratá boli podrobené sérologickému testu v súlade s článkom 9 písm. b) delegovaného nariadenia (EÚ) 2020/692, s negatívnymi výsledkami, vykonanému na vzorkách odobraných najmenej 28 dní po dni vstupu zvierat do zóny bez sezónneho výskytu príslušnej choroby.]
	(1)(6) *alebo*		[najmenej počas 14 dní predo dňom odoslania zvierat do Únie a zvieratá boli podrobené PCR testu, s negatívnymi výsledkami, vykonanému na vzorkách odobraných najmenej 14 dní po dni vstupu zvierat do zóny bez sezónneho výskytu príslušnej choroby.]
	(1) *alebo*	[II.2.10.4.	ktoré nie je bez výskytu infekcie vírusom katarálnej horúčky oviec (sérotypy 1 – 24), a zvieratá boli vakcinované proti všetkým sérotypom (1 – 24) vírusu katarálnej horúčky oviec, ktorých výskyt bol počas posledných dvoch rokov predo dňom odoslania zvierat do Únie hlásený v danom pásme, a stále sa nachádzajú v období imunity garantovanom v špecifikáciách vakcíny a:
	(1) *buď*		[boli vakcinované viac ako 60 dní predo dňom odoslania zvierat do Únie.]]
	(1) *alebo*		[boli vakcinované inaktivovanou vakcínou a podrobené testu PCR, s negatívnymi výsledkami, vykonanému na vzorkách odobraných najmenej 14 dní po dni nástupu imunitnej ochrany stanovenej v špecifikáciách vakcíny.]]
	(1) *alebo*	[II.2.10.4.	ktoré nie je bez výskytu infekcie vírusom katarálnej horúčky oviec (sérotypy 1 – 24), a zvieratá boli s pozitívnymi výsledkami podrobené sérologickému testu, ktorý umožňuje zistiť špecifické protilátky proti všetkým sérotypom (1 – 24) vírusu katarálnej horúčky oviec, ktorých výskyt bol počas posledných dvoch rokov predo dňom odoslania zvierat do Únie hlásený v danom pásme, a:
	(1) *buď*		[sa sérologický test vykonal na vzorkách odobraných najmenej počas 60 dní predo dňom odoslania zvierat do Únie.]]
	(1) *alebo*		[sa sérologický test vykonal na vzorkách odobraných najmenej počas 30 dní predo dňom odoslania zvierat do Únie a zvieratá boli podrobené testu PCR, s negatívnymi výsledkami, vykonanému na vzorkách odobraných najskôr 14 dní predo dňom odoslania zvierat do Únie.]]

KRAJINA			Vzor certifikátu BOV-X
	(1)(7) *buď*	[II.2.10.5.	ktoré je bez výskytu enzootickej bovinnej leukózy.]
	(1) *alebo*	[II.2.10.5.	ktoré nie je bez výskytu enzootickej bovinnej leukózy, a v zariadení pôvodu zvierat nebol hlásený výskyt danej choroby najmenej počas 24 mesiacov predo dňom odoslania zvierat do Únie a
			[II.2.10.5.1. zvieratá tvoriace zásielku staršie ako 24 mesiacov:
			(1) *buď* [boli predo dňom odoslania zvierat do Únie držané v izolácii od ostatného hovädzieho dobytka držaného v tom istom zariadení a počas obdobia izolácie boli podrobené laboratórnemu vyšetreniu na enzootickú bovinnú leukózu prostredníctvom jednej z diagnostických metód uvedených v článku 9 písm. b) bode i) delegovaného nariadenia (EÚ) 2020/692, s negatívnymi výsledkami, vykonanému na vzorkách odobraných dvakrát s odstupom najmenej štyroch mesiacov.]]
			(1) *alebo* [boli podrobené laboratórnemu vyšetreniu na enzootickú bovinnú leukózu prostredníctvom jednej z diagnostických metód uvedených v článku 9 písm. b) bode i) delegovaného nariadenia (EÚ) 2020/692, s negatívnymi výsledkami, vykonanému na vzorke odobranej počas posledných 30 dní predo dňom ich odoslania do Únie a všetok hovädzí dobytok starší ako 24 mesiacov držaný v zariadení pôvodu bol podrobený laboratórnemu vyšetreniu na enzootickú bovinnú leukózu prostredníctvom jednej z diagnostických metód uvedených v článku 9 písm. b) bode i) delegovaného nariadenia (EÚ) 2020/692 vykonanému, s negatívnymi výsledkami, na vzorkách odobraných dvakrát s odstupom najmenej štyroch mesiacov počas posledných 12 mesiacov predo dňom odoslania zvierat do Únie.]]
		(1)	[II.2.10.5.2. zvieratá tvoriace zásielku mladšie ako 24 mesiacov sa narodili matkám, ktoré boli podrobené laboratórnemu vyšetreniu na enzootickú bovinnú leukózu prostredníctvom jednej z diagnostických metód uvedených v článku 9 písm. b) bode i) delegovaného nariadenia (EÚ) 2020/692, s negatívnymi výsledkami, vykonanému na vzorkách odobraných dvakrát s odstupom najmenej štyroch mesiacov počas posledných 12 mesiacov predo dňom odoslania zvierat do Únie.]]

KRAJINA	Vzor certifikátu BOV-X
	II.2.11. pochádzajú zo zariadenia: II.2.11.1. ktoré je registrované príslušným orgánom tretej krajiny alebo územia pôvodu a je pod jeho kontrolou a má zavedený systém na vedenie aktuálnych záznamov najmenej počas troch rokov po dni odoslania zvierat do Únie s týmito informáciami: i) druhy, kategórie, počet a identifikácia zvierat v zariadení; ii) premiestňovanie zvierat do zariadenia a z neho; iii) úmrtnosť v zariadení. II.2.11.2. v ktorom sa uskutočňujú pravidelné návštevy veterinárneho lekára týkajúce sa zdravia zvierat na účely zisťovania príznakov a informovania o príznakoch naznačujúcich výskyt chorôb vrátane chorôb zo zoznamu uvedených v prílohe I k delegovanému nariadeniu (EÚ) 2020/692 relevantných pre daný druh a vrátane objavujúcich sa chorôb, a to vo frekvencii úmernej riziku, ktoré zariadenie predstavuje. II.2.11.3. ktoré v deň odoslania zvierat do Únie nebolo predmetom vnútroštátnych reštriktívnych opatrení z dôvodov týkajúcich sa zdravia zvierat vrátane chorôb zo zoznamu uvedených v prílohe I k delegovanému nariadeniu (EÚ) 2020/692 relevantných pre daný druh a objavujúcich sa chorôb. II.2.11.4. v ktorom a v okolí ktorého v okruhu 10 km, prípadne aj vrátane územia susednej krajiny, najmenej počas 30 dní predo dňom odoslania zvierat do Únie nebol hlásený výskyt žiadnej z týchto chorôb zo zoznamu: slintačka a krivačka, infekcia vírusom moru hovädzieho dobytka, infekcia vírusom horúčky údolia Rift, infekcia baktériou *Mycoplasma mycoides* subsp. *mycoides* SC (nákazlivá pleuropneumónia hovädzieho dobytka) a infekcia vírusom nodulárnej dermatitídy. (1) *buď* [II.2.11.5. v ktorom a v okolí ktorého v okruhu 150 km, prípadne aj vrátane územia susednej krajiny, najmenej počas dvoch rokov predo dňom odoslania zvierat do Únie nebol hlásený výskyt epizootickej hemoragickej choroby.] (1)(8) *alebo* [II.2.11.5. ktoré sa nachádza v zóne bez sezónneho výskytu epizootickej hemoragickej choroby.] II.2.11.6. ktoré je bez výskytu infekcie baktériami skupiny *Mycobacterium tuberculosis* komplex (*M. bovis*, *M. caprae* a *M. tuberculosis*), pokiaľ ide o hovädzí dobytok(9), a:

	[1][10] *bud'*	[nachádza sa v pásme bez výskytu choroby, ak sa vakcinácia proti uvedenej chorobe nevykonáva.]
	[1] *alebo*	[zvieratá boli podrobené testu na infekciu baktériami *Mycobacterium tuberculosis* komplex (*M. bovis, M. caprae* a *M. tuberculosis*) jednou z diagnostických metód uvedených v článku 9 písm. b) bode i) delegovaného nariadenia (EÚ) 2020/692, s negatívnymi výsledkami, počas posledných 30 dní predo dňom odoslania zvierat do Únie.]
	[1] *alebo*	[zvieratá sú mladšie ako šesť týždňov.]
	II.2.11.7.	ktoré je bez výskytu infekcie baktériami *Brucella abortus*, *B. melitensis* a *B. suis*, pokiaľ ide o hovädzi dobytok[9], a:
	[1][11] *bud'*	[nachádza sa v pásme bez výskytu choroby, ak sa vakcinácia proti uvedenej chorobe nevykonáva.]
	[1] *alebo*	[zvieratá boli podrobené testu na infekciu baktériami *Brucella abortus*, *B. melitensis* a *B. suis* jednou z diagnostických metód uvedených v článku 9 písm. b) bode i) delegovaného nariadenia (EÚ) 2020/692, s negatívnymi výsledkami, a to na vzorke odobranej počas posledných 30 dní predo dňom odoslania zvierat do Únie, pričom v prípade samíc po pôrode sa test vykoná na vzorke odobranej najmenej 30 dní po dni pôrodu.]
	[1] *alebo*	[zvieratá sú mladšie ako 12 mesiacov.]
	[1] *alebo*	[zvieratá sú vykastrované.]
	II.2.11.8.	v ktorom nebol hlásený výskyt infekcie vírusom besnoty najmenej počas 30 dní pred odoslaním zvierat do Únie.
	II.2.11.9.	v ktorom nebol hlásený výskyt slezinovej sneti najmenej počas 15 dní predo dňom odoslania zvierat do Únie.
[1] *bud'*	[II.2.11.10.	v ktorom nebol hlásený výskyt surry (*Trypanosoma evansi*) najmenej počas dvoch rokov predo dňom odoslania zvierat do Únie.]

KRAJINA	Vzor certifikátu BOV-X
	(1) *alebo* [II.2.11.10. v ktorom nebol hlásený výskyt surry (*Trypanosoma evansi*) najmenej počas 30 dní predo dňom odoslania zvierat do Únie, a ak bol v zariadení pôvodu počas posledných dvoch rokov predo dňom odoslania zvierat do Únie hlásený výskyt danej choroby, postihnuté zariadenie naďalej podliehalo obmedzeniu do dňa, keď boli infikované zvieratá odstránené zo zariadenia a keď boli zostávajúce zvieratá v zariadení podrobené, s negatívnym výsledkom, testu na surru v zmysle článku 9 písm. b) bodu i) delegovaného nariadenia (EÚ) 2020/692, ktorý sa vykonal na vzorkách odobraných najmenej šesť mesiacov po dni odstránenia infikovaných zvierat zo zariadenia.]
	(1)(12) [[II.2.12. neboli vakcinované proti infekčnej bovinnej rinotracheitíde/infekčnej pustulárnej vulvovaginitíde a:
	(1)(13) *buď* [pochádzajú z tretej krajiny, územia alebo ich pásma bez výskytu infekčnej bovinnej rinotracheitídy/infekčnej pustulárnej vulvovaginitídy.]]
	(1) *alebo* [boli držané v karanténe najmenej počas 30 dní predo dňom ich odoslania do Únie a boli podrobené sérologickému testu na zistenie protilátok proti celému bovinnému herpesvírusu typu 1 (BoHV-1) prostredníctvom jednej z diagnostických metód uvedených v článku 9 písm. b) bode i) delegovaného nariadenia (EÚ) 2020/692, s negatívnymi výsledkami, a to na vzorke odobranej počas posledných 15 dní predo dňom odoslania zvierat do Únie.]]
	(1)(12) [II.2.13. neboli vakcinované proti bovinnej vírusovej hnačke a:
	(1)(14) *buď* [pochádzajú z tretej krajiny, územia alebo ich pásma bez výskytu bovinnej vírusovej hnačky.]]
	(1) *alebo* [boli podrobené testu na zistenie antigénu alebo genómu vírusu bovinnej vírusovej hnačky prostredníctvom jednej z diagnostických metód uvedených v časti 6 prílohy I k delegovanému nariadeniu Komisie (EÚ) 2020/688 s negatívnymi výsledkami a
	(1) *buď* [boli držané v karanténnom zariadení najmenej počas 21 dní predo dňom ich odoslania do Únie.]]]
	(1) *alebo* [sú gravidné samice a boli najmenej počas 21 dní predo dňom ich odoslania do Únie držané v karanténnom zariadení a podrobené sérologickému testu na zistenie protilátok proti vírusu bovinnej vírusovej hnačky prostredníctvom jednej z diagnostických metód uvedených v časti 6 prílohy I k delegovanému nariadeniu (EÚ) 2020/688, s negatívnymi výsledkami, vykonanému na vzorkách odobraných najmenej 21 dní po dni začatia karantény.]]]

(1) *alebo* [boli podrobené sérologickému testu na zistenie protilátok proti vírusu bovinnej vírusovej hnačky prostredníctvom jednej z diagnostických metód uvedených v časti 6 prílohy I k delegovanému nariadeniu (EÚ) 2020/688, s pozitívnymi výsledkami, vykonanému na vzorkách odobraných predo dňom ich odoslania do Únie.]]]

(1) *alebo* [sú gravidné samice, ktoré boli podrobené sérologickému testu na zistenie protilátok proti vírusu bovinnej vírusovej hnačky prostredníctvom jednej z diagnostických metód uvedených v časti 6 prílohy I k delegovanému nariadeniu (EÚ) 2020/688, s pozitívnymi výsledkami, vykonanému na vzorkách odobraných predo dňom inseminácie, ktorá predchádzala súčasnej gravidite.]]]

Poznámky:

Tento certifikát zdravia zvierat/úradný certifikát je určený na vstup hovädzieho dobytka do Únie, a to aj vtedy, ak Únia nie je konečným miestom určenia dotknutých zvierat.

V súlade s Dohodou o vystúpení Spojeného kráľovstva Veľkej Británie a Severného Írska z Európskej únie a z Európskeho spoločenstva pre atómovú energiu, a najmä s článkom 5 ods. 4 Protokolu o Írsku/Severnom Írsku v spojení s prílohou 2 k uvedenému protokolu, odkazy na Úniu v tomto certifikáte zdravia zvierat/úradnom certifikáte zahŕňajú Spojené kráľovstvo, pokiaľ ide o Severné Írsko.

Tento certifikát zdravia zvierat/úradný certifikát treba vyplniť podľa poznámok k vyplneniu certifikátov uvedených v kapitole 4 prílohy I k vykonávaciemu nariadeniu Komisie (EÚ) 2020/2235.

Časť I:

Kolónka I.27: „Identifikačný systém a identifikačné číslo“: Uveďte identifikačný systém [napríklad ušná značka, tetovanie, transpondér atď. zo zoznamu v prílohe III k delegovanému nariadeniu (EÚ) 2019/2035] a jednotlivé identifikačné kódy zvierat v súlade s článkom 21 ods. 1 delegovaného nariadenia (EÚ) 2020/692, alebo pre pásma s údajom „ID“ v stĺpci 6 tabuľky v časti 1 prílohy II k vykonávaciemu nariadeniu (EÚ) 2021/404 v súlade s článkom 21 ods. 5 delegovaného nariadenia (EÚ) 2020/692.

Časť II:

(1) Nehodiace sa prečiarknite/vymažte.

(2) Kód pásma, ako sa uvádza v stĺpci 2 tabuľky v časti 1 prílohy II k vykonávaciemu nariadeniu (EÚ) 2021/404.

(3) Deň naloženia na odoslanie: nesmie byť skorší ako deň udelenia povolenia pásmu na účely vstupu do Únie alebo deň počas obdobia, keď Únia prijala reštriktívne opatrenia proti vstupu týchto zvierat z daného pásma.

KRAJINA **Vzor certifikátu BOV-X**

(4) Len pre pásma s dátumom začatia v súlade so stĺpcom 9 tabuľky v časti 1 prílohy II k vykonávaciemu nariadeniu (EÚ) 2021/404.

(5) Pre pásma s údajom „BTV“ v stĺpci 7 tabuľky v časti 1 prílohy II k vykonávaciemu nariadeniu (EÚ) 2021/404.

(6) Pre pásma s údajom „SF-BTV“ v stĺpci 7 tabuľky v časti 1 prílohy II k vykonávaciemu nariadeniu (EÚ) 2021/404.

(7) Pre pásma s údajom „EBL“ v stĺpci 7 tabuľky v časti 1 prílohy II k vykonávaciemu nariadeniu (EÚ) 2021/404.

(8) Pre pásma s údajom „SF-EHD“ v stĺpci 7 tabuľky v časti 1 prílohy II k vykonávaciemu nariadeniu (EÚ) 2021/404.

(9) V súlade s článkom 10 delegovaného nariadenia (EÚ) 2020/692.

(10) Pre pásma s údajom „TB“ pri hovädzom dobytku v stĺpci 7 tabuľky v časti 1 prílohy II k vykonávaciemu nariadeniu (EÚ) 2021/404.

(11) Pre pásma s údajom „BRU“ pri hovädzom dobytku v stĺpci 7 tabuľky v časti 1 prílohy II k vykonávaciemu nariadeniu (EÚ) 2021/404.

(12) Uplatňuje sa, len ak má členský štát určenia alebo Švajčiarsko, v súlade s Dohodou medzi Európskym spoločenstvom a Švajčiarskou konfederáciou o obchode s poľnohospodárskymi výrobkami (Ú. v. ES L 114, 30.4.2002, s. 132), buď štatút bez výskytu choroby alebo schválený eradikačný program v prípade chorôb uvedených v bodoch II.2.12 a II.2.13 (infekčná bovinná rinotracheitída/infekčná pustulárna vulvovaginitída a bovinná vírusová hnačka).

(13) Pre pásma s údajom „IBR“ v stĺpci 7 tabuľky v časti 1 prílohy II k vykonávaciemu nariadeniu (EÚ) 2021/404.

(14) Pre pásma s údajom „BVD“ v stĺpci 7 tabuľky v časti 1 prílohy II k vykonávaciemu nariadeniu (EÚ) 2021/404.

Úradný veterinárny lekár

Meno (veľkými tlačenými písmenami)

Dátum

Kvalifikácia a titul

Pečiatka

Podpis

KAPITOLA 2

VZOR CERTIFIKÁTU ZDRAVIA ZVIERAT/ÚRADNÉHO CERTIFIKÁTU NA VSTUP HOVÄDZIEHO DOBYTKA URČENÉHO NA ZABITIE DO ÚNIE

(VZOR „BOV-Y“)

KRAJINA					**Certifikát zdravia zvierat/úradný certifikát na dovoz do EÚ**		
Časť I: Opis zásielky	**I.1.**	**Odosielateľ/vývozca** Názov/meno Adresa Krajina	ISO kód krajiny		**I.2.** **Referenčný kód certifikátu** **I.3.** **Príslušný ústredný orgán** **I.4.** **Príslušný miestny orgán**	**I.2a.** **Referenčný kód IMSOC** **KÓD QR**	
	I.5.	**Príjemca/dovozca** Názov/meno Adresa Krajina	ISO kód krajiny		**I.6.** **Prevádzkovateľ zodpovedný za zásielku** Názov/meno Adresa Krajina		ISO kód krajiny
	I.7.	**Krajina pôvodu**	ISO kód krajiny		**I.9.** **Krajina určenia**		ISO kód krajiny
	I.8.	**Región pôvodu**	Kód		**I.10.** **Región určenia**		Kód
	I.11.	**Miesto odoslania** Názov Adresa Krajina	Registračné/schvaľovacie číslo ISO kód krajiny		**I.12.** **Miesto určenia** Názov Adresa Krajina		Registračné/schvaľovacie číslo ISO kód krajiny
	I.13.	**Miesto nakládky**			**I.14.** **Dátum a čas odchodu/odletu**		
	I.15.	**Dopravný prostriedok** □ Lietadlo □ Plavidlo □ Železničné vozidlo □ Cestné vozidlo Identifikácia			**I.16.** **Vstupná hraničná kontrolná stanica** **I.17.** **Sprievodné doklady** Typ Kód Krajina ISO kód krajiny Číslo obchodného dokladu		
	I.18.	**Prepravné podmienky**	□ Teplota okolia	□ Chladené	□ Mrazené		
	I.19.	**Číslo kontajnera/plomby** Číslo kontajnera		Číslo plomby			
	I.20.	**Certifikované ako/na/pre** □ Zabitie					
	I.21.				**I.22.** □ **Na vnútorný trh** **I.23.**		

I.24.			I.25. Celkové množstvo			I.26.	
I.27. Opis zásielky							
Číselný znak KN	Druh	Poddruh/kategória	Pohlavie	Identifikačný systém	Identifikačné číslo	Vek	Množstvo

KRAJINA **Vzor certifikátu BOV-Y**

	II. Zdravotné informácie	II.a. Referenčný kód certifikátu	II.b. Referenčný kód IMSOC

Časť II: Certifikácia

II.1. Potvrdenie o zdravotnej neškodnosti

Ja, podpísaný úradný veterinárny lekár, týmto potvrdzujem, že zvieratá opísané v časti I:

II.1.1. nedostali:

– žiadne stilbenové ani tyreostatické látky,

– estrogénne, androgénne a gestagénne látky ani beta-antagonistické látky na iné účely, než je terapeutické alebo zootechnické ošetrenie (v zmysle vymedzenia v smernici Rady 96/22/ES);

II.1.2. spĺňajú záruky, ktoré poskytujú plány kontroly predložené v súlade s článkom 6 ods. 2 delegovaného nariadenia Komisie (EÚ) 2022/2292, a dotknuté zvieratá sú uvedené v prílohe – I k vykonávaciemu nariadeniu Komisie (EÚ) 2021/405 pre dotknutú tretiu krajinu alebo územie pôvodu;

II.1.3. v súvislosti s bovinnou spongiformnou encefalopatiou (BSE):

a) zvieratá sú identifikované trvalým identifikačným systémom, ktorý umožňuje ich vysledovanie späť k matke a stádu pôvodu, a nejde o:

i) prípady BSE;

ii) hovädzí dobytok, ktorý bol počas prvého roku života chovaný spolu s prípadmi BSE počas ich prvého roku života a ktorý podľa výsledkov vyšetrenia konzumoval počas uvedeného obdobia to isté potenciálne kontaminované krmivo, alebo

iii) hovädzí dobytok, ktorý bol počas prvého roku svojho života chovaný spolu s prípadmi BSE počas prvého roku ich života, alebo sa narodil v tom istom stáde ako prípady BSE v rozmedzí 12 mesiacov predo dňom ich narodenia alebo 12 mesiacov po dni ich narodenia, ak výsledky vyšetrenia uvedeného v zarážke ii) nie sú jednoznačné;

(1) *buď* [b) i) zvieratá sa narodili a boli nepretržite chované v krajine alebo jej regióne, resp. v krajinách alebo ich regiónoch klasifikovaných v súlade s rozhodnutím Komisie 2007/453/ES ako krajiny alebo regióny so zanedbateľným rizikom BSE;

ii) ak boli v príslušnej krajine zaznamenané miestne prípady BSE, zvieratá sa narodili po dni, keď sa začal účinne presadzovať zákaz kŕmenia prežúvavcov mäsokostnou múčkou a oškvarkami získanými z prežúvavcov v zmysle vymedzenia v Kódexe zdravia suchozemských zvierat Svetovej organizácie pre zdravie zvierat, alebo sa narodili po dni narodenia posledného zvieraťa, ktoré bolo miestnym prípadom BSE, ak k narodeniu došlo po dni zákazu kŕmenia.]

KRAJINA **Vzor certifikátu BOV-Y**

[1] *alebo* [b) i) krajina alebo jej región pôvodu zvierat sú klasifikované v súlade s rozhodnutím 2007/453/ES ako krajina alebo jej región s kontrolovaným rizikom BSE;

ii) zvieratá sa narodili po dni, keď sa začal účinne presadzovať zákaz kŕmenia prežúvavcov mäsokostnou múčkou a oškvarkami získanými z prežúvavcov v zmysle vymedzenia v Kódexe zdravia suchozemských zvierat Svetovej organizácie pre zdravie zvierat, alebo sa narodili po dni narodenia posledného zvieraťa, ktoré bolo miestnym prípadom BSE, ak k narodeniu došlo po dni zákazu kŕmenia.]

[1] *alebo* [b) i) krajina alebo jej región pôvodu zvierat sú klasifikované v súlade s rozhodnutím 2007/453/ES ako krajina alebo región s neurčeným rizikom BSE;

ii) kŕmenie prežúvavcov mäsokostnou múčkou a oškvarkami získanými z prežúvavcov v zmysle vymedzenia v Kódexe zdravia suchozemských zvierat Svetovej organizácie pre zdravie zvierat bolo zakázané a tento zákaz bol v krajine alebo jej regióne pôvodu účinne presadzovaný;

iii) zvieratá sa narodili najmenej dva roky po dni, keď sa začal účinne presadzovať zákaz kŕmenia prežúvavcov mäsokostnou múčkou a oškvarkami získanými z prežúvavcov v zmysle vymedzenia v Kódexe zdravia suchozemských zvierat Svetovej organizácie pre zdravie zvierat, alebo sa narodili po dni narodenia posledného zvieraťa, ktoré bolo miestnym prípadom BSE, ak k narodeniu došlo po dni zákazu kŕmenia.]

II.2. Potvrdenie o zdravotnom stave zvierat

Ja, podpísaný úradný veterinárny lekár, týmto potvrdzujem, že zvieratá opísané v časti I:

II.2.1. pochádzajú z pásma s kódom: __ __ – __[2], z ktorého je ku dňu vydania tohto certifikátu zdravia zvierat/úradného certifikátu povolený vstup hovädzieho dobytka určeného na zabitie do Únie a ktoré je uvedené v časti 1 prílohy II k vykonávaciemu nariadeniu Komisie (EÚ) 2021/404.

II.2.2. sú určené na zabitie v Únii.

II.2.3. boli nepretržite:

i) od narodenia alebo najmenej počas troch mesiacov predo dňom ich odoslania do Únie v pásme uvedenom v bode II.2.1 a

ii) od narodenia alebo najmenej počas 40 dní predo dňom ich odoslania do Únie v zariadení pôvodu, do ktorého v uvedenom období nebol umiestnený žiadny hovädzí dobytok ani žiadne zvieratá iných druhov uvedených v zozname pri tých istých chorobách ako hovädzí dobytok.

KRAJINA **Vzor certifikátu BOV-Y**

II.2.4. neboli v kontakte so zvieratami s nižším zdravotným štatútom, a to od narodenia alebo najmenej počas posledných 30 dní predo dňom ich odoslania do Únie.

II.2.5. nie sú určené na usmrtenie v rámci národného programu eradikácie chorôb vrátane chorôb zo zoznamu uvedených v prílohe I k delegovanému nariadeniu Komisie (EÚ) 2020/692 relevantných pre daný druh a vrátane objavujúcich sa chorôb.

(1) *buď* [II.2.6. boli odoslané do Únie priamo zo zariadenia pôvodu bez toho, aby prešli iným zariadením.]

(1) *alebo* [II.2.6. podstúpili jedenkrát zhromažďovanie v pásme pôvodu v súlade s týmito požiadavkami:

a) zhromažďovanie sa uskutočnilo v zariadeni:

i) ktoré príslušný orgán v tretej krajine alebo na území schválil na vykonávanie zhromažďovania kopytníkov v súlade s článkom 5 delegovaného nariadenia Komisie (EÚ) 2019/2035;

ii) ktorému príslušný orgán tretej krajiny alebo územia pridelil jedinečné schvaľovacie číslo;

iii) ktoré príslušný orgán tretej krajiny alebo územia odoslania na tento účel uviedol v zozname spolu s informáciami stanovenými v článku 21 delegovaného nariadenia (EÚ) 2019/2035;

iv) ktoré spĺňa požiadavky stanovené v článku 8 delegovaného nariadenia Komisie (EÚ) 2020/692;

b) zhromažďovanie v zhromažďovacom stredisku trvalo najviac šesť dní.]

II.2.7. neboli odo dňa ich odoslania z ich zariadenia pôvodu až do dňa naloženia na odoslanie do Únie vyložené na žiadnom mieste, ktoré nespĺňa požiadavky stanovené v bode II.2.12, a počas tohto obdobia neboli ani v kontakte so zvieratami s nižším zdravotným štatútom.

II.2.8. sú naložené na odoslanie do Únie dňa ___. ___. ____ (dd. mm. rrrr)(3) do dopravného prostriedku, ktorý bol pred naložením vyčistený a vydezinfikovaný dezinfekčným prostriedkom schváleným príslušným orgánom tretej krajiny alebo územia a ktorý bol skonštruovaný tak, aby:

i) zvieratá nemohli uniknúť ani vypadnúť;

ii) bola možná vizuálna kontrola priestoru, v ktorom sú zvieratá držané;

iii) sa zabránilo úniku výkalov, podstielky alebo krmiva alebo aby sa ich únik minimalizoval.

KRAJINA **Vzor certifikátu BOV-Y**

II.2.9. boli počas posledných 24 hodín pred časom naloženia na odoslanie do Únie podrobené klinickej prehliadke vykonanej úradným veterinárnym lekárom v tretej krajine alebo na území pôvodu, ktorý nezistil príznaky naznačujúce výskyt chorôb vrátane chorôb zo zoznamu uvedených v prílohe I k delegovanému nariadeniu (EÚ) 2020/692 relevantných pre daný druh a objavujúcich sa chorôb.

II.2.10. neboli vakcinované proti:

i) slintačke a krivačke, infekcii vírusom horúčky údolia Rift, infekcii baktériou *Mycoplasma mycoides* subsp. *mycoides* SC (nákazlivá pleuropneumónia hovädzieho dobytka), infekcii baktériami skupiny *Mycobacterium tuberculosis* komplex (*M. bovis*, *M. caprae* a *M. tuberculosis*), infekcii baktériami Brucella abortus, *B. melitensis* a *B. suis* a

ii) infekcii vírusom katarálnej horúčky oviec (sérotypy 1 – 24) živou vakcínou počas posledných 60 dní predo dňom ich odoslania do Únie.

II.2.11. pochádzajú z pásma:

II.2.11.1. v ktorom:

i) nebol hlásený výskyt slintačky a krivačky:

(1) *buď* [najmenej počas 24 mesiacov predo dňom odoslania zvierat do Únie]

(1)(4) *alebo* [od __. __. ____ (dd. mm. rrrr)]

ii) nebola vykonaná vakcinácia proti slintačke a krivačke najmenej počas 12 mesiacov predo dňom odoslania zvierat do Únie a do ktorého neboli počas uvedeného obdobia umiestnené žiadne zvieratá vakcinované proti slintačke a krivačke.

II.2.11.2. v ktorom nebol hlásený výskyt infekcie vírusom nodulárnej dermatitídy najmenej počas 12 mesiacov predo dňom odoslania zvierat do Únie.

II.2.11.3. v ktorom nebol hlásený výskyt infekcie vírusom moru hovädzieho dobytka, infekcie vírusom horúčky údolia Rift a infekcie baktériou *Mycoplasma mycoides* subsp. *mycoides* SC (nákazlivá pleuropneumónia hovädzieho dobytka) najmenej počas 12 mesiacov predo dňom odoslania zvierat do Únie a počas tohto obdobia:

i) nebola vykonaná vakcinácia proti týmto chorobám a

ii) doň neboli umiestnené zvieratá vakcinované proti týmto chorobám.

(1)(5) *buď* [II.2.11.4. ktoré je bez výskytu infekcie vírusom katarálnej horúčky oviec (sérotypy 1 – 24).]

(1) *alebo* [II.2.11.4. ktoré je bez sezónneho výskytu infekcie vírusom katarálnej horúčky oviec (sérotypy 1 – 24):

(1)(6) *buď* [najmenej počas 60 dní predo dňom odoslania zvierat do Únie.]

KRAJINA			Vzor certifikátu BOV-Y
		(1)(6) *alebo*	[najmenej počas 28 dní predo dňom odoslania zvierat do Únie a zvieratá boli podrobené sérologickému testu v súlade s článkom 9 písm. b) delegovaného nariadenia (EÚ) 2020/692, s negatívnymi výsledkami, vykonanému na vzorkách odobraných najmenej 28 dní po dni vstupu zvierat do zóny bez sezónneho výskytu príslušnej choroby.]
		(1)(6) *alebo*	[najmenej počas 14 dní predo dňom odoslania zvierat do Únie a zvieratá boli podrobené PCR testu, s negatívnymi výsledkami, vykonanému na vzorkách odobraných najmenej 14 dní po dni vstupu zvierat do zóny bez sezónneho výskytu príslušnej choroby.]
	(1) *alebo*	[II.2.11.4.	ktoré nie je bez výskytu infekcie vírusom katarálnej horúčky oviec (sérotypy 1 – 24), a zvieratá boli vakcinované proti všetkým sérotypom (1 – 24) vírusu katarálnej horúčky oviec, ktorých výskyt bol počas posledných dvoch rokov predo dňom odoslania zvierat do Únie hlásený v danom pásme, a stále sa nachádzajú v období imunity garantovanom v špecifikáciách vakcíny a:
		(1) *buď*	[boli vakcinované viac ako 60 dní predo dňom odoslania zvierat do Únie.]]
		(1) *alebo*	[boli vakcinované inaktivovanou vakcínou a podrobené testu PCR, s negatívnymi výsledkami, vykonanému na vzorkách odobraných najmenej 14 dní po dni nástupu imunitnej ochrany stanovenej v špecifikáciách vakcíny.]]
	(1) *alebo*	[II.2.11.4.	ktoré nie je bez výskytu infekcie vírusom katarálnej horúčky oviec (sérotypy 1 – 24), a zvieratá boli s pozitívnymi výsledkami podrobené sérologickému testu, ktorý umožňuje zistiť špecifické protilátky proti všetkým sérotypom (1 – 24) vírusu katarálnej horúčky oviec, ktorých výskyt bol počas posledných dvoch rokov predo dňom odoslania zvierat do Únie hlásený v danom pásme, a:
		(1) *buď*	[sa sérologický test vykonal na vzorkách odobraných najmenej počas 60 dní predo dňom odoslania zvierat do Únie.]]
		(1) *alebo*	[sa sérologický test vykonal na vzorkách odobraných najmenej počas 30 dní predo dňom odoslania zvierat do Únie a zvieratá boli podrobené testu PCR, s negatívnymi výsledkami, vykonanému na vzorkách odobraných najskôr 14 dní predo dňom odoslania zvierat do Únie.]]
	(1)(7) *buď*	[II.2.11.5.	ktoré je bez výskytu enzootickej bovinnej leukózy.]
	(1) *alebo*	[II.2.11.5.	ktoré nie je bez výskytu enzootickej bovinnej leukózy, a v zariadení pôvodu zvierat nebol hlásený výskyt danej choroby najmenej počas 24 mesiacov predo dňom odoslania zvierat do Únie a

KRAJINA		Vzor certifikátu BOV-Y
	[II.2.11.5.1.	zvieratá tvoriace zásielku staršie ako 24 mesiacov:
	(1) *buď*	[boli predo dňom odoslania do Únie držané v izolácii od ostatného hovädzieho dobytka držaného v tom istom zariadení a počas obdobia izolácie boli podrobené laboratórnemu vyšetreniu na enzootickú bovinnú leukózu prostredníctvom jednej z diagnostických metód uvedených v článku 9 písm. b) bode i) delegovaného nariadenia (EÚ) 2020/692, s negatívnymi výsledkami, vykonanému na vzorkách odobraných dvakrát s odstupom najmenej štyroch mesiacov.]]
	(1) *alebo*	[boli podrobené laboratórnemu vyšetreniu na enzootickú bovinnú leukózu prostredníctvom jednej z diagnostických metód uvedených v článku 9 písm. b) bode i) delegovaného nariadenia (EÚ) 2020/692, s negatívnymi výsledkami, vykonanému na vzorke odobranej počas posledných 30 dní predo dňom ich odoslania do Únie a všetok hovädzí dobytok starší ako 24 mesiacov držaný v zariadení pôvodu bol podrobený laboratórnemu vyšetreniu na enzootickú bovinnú leukózu prostredníctvom jednej z diagnostických metód uvedených v článku 9 písm. b) bode i) delegovaného nariadenia (EÚ) 2020/692 vykonanému, s negatívnymi výsledkami, na vzorkách odobraných dvakrát s odstupom najmenej štyroch mesiacov počas posledných 12 mesiacov predo dňom odoslania zvierat do Únie.]]
	(1) [II.2.11.5.2.	zvieratá tvoriace zásielku mladšie ako 24 mesiacov sa narodili matkám, ktoré boli podrobené laboratórnemu vyšetreniu na enzootickú bovinnú leukózu prostredníctvom jednej z diagnostických metód uvedených v článku 9 písm. b) bode i) delegovaného nariadenia (EÚ) 2020/692, s negatívnymi výsledkami, vykonanému na vzorkách odobraných dvakrát s odstupom najmenej štyroch mesiacov počas posledných 12 mesiacov predo dňom odoslania zvierat do Únie.]]
	II.2.12.	pochádzajú zo zariadenia:
	II.2.12.1.	ktoré je registrované príslušným orgánom tretej krajiny alebo územia pôvodu a je pod jeho kontrolou a má zavedený systém na vedenie aktuálnych záznamov najmenej počas troch rokov po dni odoslania zvierat do Únie s týmito informáciami:
	i)	druhy, kategórie, počet a identifikácia zvierat v zariadení;

		ii) premiestňovanie zvierat do zariadenia a z neho; iii) úmrtnosť v zariadení.
	II.2.12.2.	v ktorom sa uskutočňujú pravidelné návštevy veterinárneho lekára týkajúce sa zdravia zvierat na účely zisťovania priznakov a informovania o priznakoch naznačujúcich výskyt chorôb vrátane chorôb zo zoznamu uvedených v prílohe I k delegovanému nariadeniu (EÚ) 2020/692 relevantných pre daný druh a vrátane objavujúcich sa chorôb, a to vo frekvencii úmernej riziku, ktoré zariadenie predstavuje.
	II.2.12.3.	ktoré v deň odoslania zvierat do Únie nebolo predmetom vnútroštátnych reštriktívnych opatrení z dôvodov týkajúcich sa zdravia zvierat vrátane chorôb zo zoznamu uvedených v prílohe I k delegovanému nariadeniu (EÚ) 2020/692 relevantných pre daný druh a objavujúcich sa chorôb.
	II.2.12.4.	v ktorom a v okolí ktorého v okruhu 10 km, prípadne aj vrátane územia susednej krajiny, najmenej počas 30 dní predo dňom odoslania zvierat do Únie nebol hlásený výskyt žiadnej z týchto chorôb zo zoznamu: slintačka a krívačka, infekcia vírusom moru hovädzieho dobytka, infekcia vírusom horúčky údolia Rift, infekcia baktériou *Mycoplasma mycoides* subsp. *mycoides* SC (nákazlivá pleuropneumónia hovädzieho dobytka) a infekcia vírusom nodulárnej dermatitídy.
[1] *buď*	[II.2.12.5.	v ktorom a v okolí ktorého v okruhu 150 km, prípadne aj vrátane územia susednej krajiny, najmenej počas dvoch rokov predo dňom odoslania zvierat do Únie nebol hlásený výskyt epizootickej hemoragickej choroby.]
[1][8] *alebo*		[II.2.12.5. ktoré sa nachádza v zóne bez sezónneho výskytu epizootickej hemoragickej choroby.]
[1][9]	[II.2.12.6.	ktoré je bez výskytu infekcie baktériami skupiny *Mycobacterium tuberculosis* komplex (*M. bovis*, *M. caprae* a *M. tuberculosis*), pokiaľ ide o hovädzí dobytok.]
[1][9]	[II.2.12.7.	ktoré je bez výskytu infekcie baktériami *Brucella abortus, B. melitensis* a *B. suis*, pokiaľ ide o hovädzí dobytok.]
	II.2.12.8.	v ktorom nebol hlásený výskyt infekcie vírusom besnoty najmenej počas 30 dní predo dňom odoslania zvierat do Únie.
	II.2.12.9.	v ktorom nebol hlásený výskyt slezinovej sneti najmenej počas 15 dní predo dňom odoslania zvierat do Únie.
[1] *buď*	[II.2.12.10.	v ktorom nebol hlásený výskyt surry (*Trypanosoma evansi*) najmenej počas dvoch rokov predo dňom odoslania zvierat do Únie.]

KRAJINA	Vzor certifikátu BOV-Y
	[1] *alebo* [II.2.12.10. v ktorom nebol hlásený výskyt surry (*Trypanosoma evansi*) najmenej počas 30 dní predo dňom odoslania zvierat do Únie, a ak bol v zariadení pôvodu počas posledných dvoch rokov predo dňom odoslania zvierat do Únie hlásený výskyt danej choroby, postihnuté zariadenie naďalej podliehalo obmedzeniu do dňa, keď boli infikované zvieratá odstránené zo zariadenia, a do dňa, keď boli zostávajúce zvieratá v zariadení podrobené, s negatívnym výsledkom, testu na surru v zmysle článku 9 písm. b) bodu i) delegovaného nariadenia (EÚ) 2020/692, ktorý sa vykonal na vzorkách odobraných najmenej šesť mesiacov po dni odstránenia infikovaných zvierat zo zariadenia.]
	[10][10] [II.2.13. neboli vakcinované proti infekčnej bovinnej rinotracheitíde/infekčnej pustulárnej vulvovaginitíde a:
	[11][11] *buď* [pochádzajú z tretej krajiny, územia alebo ich pásma bez výskytu infekčnej bovinnej rinotracheitídy/infekčnej pustulárnej vulvovaginitídy.]]
	[1] *alebo* [boli držané v karanténe najmenej počas 30 dní predo dňom ich odoslania do Únie a boli podrobené sérologickému testu na zistenie protilátok proti celému bovinnému herpesvírusu typu 1 (BoHV-1) prostredníctvom jednej z diagnostických metód uvedených v článku 9 písm. b) bode i) delegovaného nariadenia (EÚ) 2020/692, s negatívnymi výsledkami, a to na vzorke odobranej počas posledných 15 dní predo dňom odoslania zvierat do Únie.]]
	[10][10] [II.2.14. neboli vakcinované proti bovinnej vírusovej hnačke a:
	[12][12] *buď* [pochádzajú z tretej krajiny, územia alebo ich pásma bez výskytu bovinnej vírusovej hnačky.]]
	[1] *alebo* [boli podrobené testu na zistenie antigénu alebo genómu vírusu bovinnej vírusovej hnačky prostredníctvom jednej z diagnostických metód uvedených v časti 6 prílohy I k delegovanému nariadeniu Komisie (EÚ) 2020/688 s negatívnymi výsledkami a
	[1] *buď* [boli držané v karanténnom zariadení najmenej počas 21 dní predo dňom ich odoslania do Únie.]]]
	[1] *alebo* [sú gravidné samice a boli najmenej počas 21 dní predo dňom ich odoslania do Únie držané v karanténnom zariadení a podrobené sérologickému testu na zistenie protilátok proti vírusu bovinnej vírusovej hnačky prostredníctvom jednej z diagnostických metód uvedených v časti 6 prílohy I k delegovanému nariadeniu (EÚ) 2020/688, s negatívnymi výsledkami, vykonanému na vzorkách odobraných najmenej 21 dní po dni začatia karantény.]]]

(1) *alebo* [boli podrobené sérologickému testu na zistenie protilátok proti vírusu bovinnej vírusovej hnačky prostredníctvom jednej z diagnostických metód uvedených v časti 6 prílohy I k delegovanému nariadeniu (EÚ) 2020/688, s pozitívnymi výsledkami, vykonanému na vzorkách odobraných predo dňom ich odoslania do Únie.]]]

(1) *alebo* [sú gravidnými samicami, ktoré boli podrobené sérologickému testu na zistenie protilátok proti vírusu bovinnej vírusovej hnačky prostredníctvom jednej z diagnostických metód uvedených v časti 6 prílohy I k delegovanému nariadeniu (EÚ) 2020/688, s pozitívnymi výsledkami, vykonanému na vzorkách odobraných predo dňom inseminácie, ktorá predchádzala súčasnej gravidite.]]

Poznámky:

Tento certifikát zdravia zvierat/úradný certifikát je určený na vstup hovädzieho dobytka určeného na zabitie v Únii.

V súlade s Dohodou o vystúpení Spojeného kráľovstva Veľkej Británie a Severného Írska z Európskej únie a z Európskeho spoločenstva pre atómovú energiu, a najmä s článkom 5 ods. 4 Protokolu o Írsku/Severnom Írsku v spojení s prílohou 2 k uvedenému protokolu, odkazy na Úniu v tomto certifikáte zdravia zvierat/úradnom certifikáte zahŕňajú Spojené kráľovstvo, pokiaľ ide o Severné Írsko.

Tento certifikát zdravia zvierat/úradný certifikát treba vyplniť podľa poznámok k vyplneniu certifikátov uvedených v kapitole 4 prílohy I k vykonávaciemu nariadeniu Komisie (EÚ) 2020/2235.

Časť I:

Kolónka I.27: „Identifikačný systém a identifikačné číslo“: Uveďte identifikačný systém [napríklad ušná značka, tetovanie, transpondér atď. zo zoznamu v prílohe III k delegovanému nariadeniu (EÚ) 2019/2035] a jednotlivé identifikačné kódy zvierat v súlade s článkom 21 ods. 1 delegovaného nariadenia (EÚ) 2020/692, alebo pre pásma s údajom „ID“ v stĺpci 6 tabuľky v časti 1 prílohy II k vykonávaciemu nariadeniu (EÚ) 2021/404 v súlade s článkom 21 ods. 5 delegovaného nariadenia (EÚ) 2020/692.

Časť II:

(1) Nehodiace sa prečiarknite/vymažte.

(2) Kód pásma, ako sa uvádza v stĺpci 2 tabuľky v časti 1 prílohy II k vykonávaciemu nariadeniu (EÚ) 2021/404.

(3) Deň naloženia: nesmie byť skorší ako deň udelenia povolenia pásmu na účely vstupu do Únie alebo deň počas obdobia, keď Únia prijala reštriktívne opatrenia proti vstupu týchto zvierat z daného pásma.

(4) Len pre pásma s dátumom začatia v súlade so stĺpcom 9 tabuľky v časti 1 prílohy II k vykonávaciemu nariadeniu (EÚ) 2021/404.

KRAJINA **Vzor certifikátu BOV-Y**

	(5) Pre pásma s údajom „BTV“ v stĺpci 7 tabuľky v časti 1 prílohy I k vykonávaciemu nariadeniu (EÚ) 2021/404. (6) Pre pásma s údajom „SF-BTV“ v stĺpci 7 tabuľky v časti 1 prílohy II k vykonávaciemu nariadeniu (EÚ) 2021/404. (7) Pre pásma s údajom „EBL“ v stĺpci 7 tabuľky v časti 1 prílohy II k vykonávaciemu nariadeniu (EÚ) 2021/404. (8) Pre pásma s údajom „SF-EHD“ v stĺpci 7 tabuľky v časti 1 prílohy II k vykonávaciemu nariadeniu (EÚ) 2021/404. (9) V súlade s článkom 10 delegovaného nariadenia (EÚ) 2020/692. (10) Uplatňuje sa, len ak má členský štát určenia alebo Švajčiarsko, v súlade s Dohodou medzi Európskym spoločenstvom a Švajčiarskou konfederáciou o obchode s poľnohospodárskymi výrobkami (Ú. v. ES L 114, 30.4.2002, s. 132), buď štatút bez výskytu choroby alebo schválený eradikačný program v prípade chorôb uvedených v bodoch II.2.12 a II.2.13 (infekčná bovinná rinotracheitída/infekčná pustulárna vulvovaginitída a bovinná vírusová hnačka). (11) Pre pásma s údajom „IBR“ v stĺpci 7 tabuľky v časti 1 prílohy II k vykonávaciemu nariadeniu (EÚ) 2021/404. (12) Pre pásma s údajom „BVD“ v stĺpci 7 tabuľky v časti 1 prílohy II k vykonávaciemu nariadeniu (EÚ) 2021/404.
	Úradný veterinárny lekár Meno (veľkými tlačenými písmenami) Dátum Kvalifikácia a titul Pečiatka Podpis

KAPITOLA 3

VZOR CERTIFIKÁTU ZDRAVIA ZVIERAT NA VSTUP DO ÚNIE, POKIAĽ IDE O HOVÄDZÍ DOBYTOK URČENÝ NA TRANZIT Z KALININGRADSKEJ OBLASTI DO INÝCH OBLASTÍ RUSKA CEZ ÚZEMIE LITVY (VZOR „BOV-X-TRANSIT-RU“)

KRAJINA					**Certifikát zdravia zvierat na dovoz do EÚ**		
Časť I: Opis zásielky	**I.1.**	**Odosielateľ/vývozca** Názov/meno Adresa Krajina	ISO kód krajiny		**I.2.** **Referenčný kód certifikátu** **I.3.** **Príslušný ústredný orgán** **I.4.** **Príslušný miestny orgán**	**I.2a.** **Referenčný kód IMSOC** **KÓD QR**	
	I.5.	**Príjemca/dovozca** Názov/meno Adresa Krajina	ISO kód krajiny		**I.6.** **Prevádzkovateľ zodpovedný za zásielku** Názov/meno Adresa Krajina		ISO kód krajiny
	I.7.	**Krajina pôvodu**	ISO kód krajiny		**I.9.** **Krajina určenia**		ISO kód krajiny
	I.8.	**Región pôvodu**	Kód		**I.10.** **Región určenia**		Kód
	I.11.	**Miesto odoslania** Názov Adresa Krajina	Registračné/schvaľovacie číslo ISO kód krajiny		**I.12.** **Miesto určenia** Názov Adresa Krajina		Registračné/schvaľovacie číslo ISO kód krajiny
	I.13.	**Miesto nakládky**			**I.14.** **Dátum a čas odchodu/odletu**		
	I.15.	**Dopravný prostriedok** □ Lietadlo □ Plavidlo □ Železničné vozidlo □ Cestné vozidlo Identifikácia			**I.16.** **Vstupná hraničná kontrolná stanica** **I.17.** **Sprievodné doklady** Typ Kód Krajina ISO kód krajiny Číslo obchodného dokladu		
	I.18.	**Prepravné podmienky**	□ Teplota okolia		□ Chladené		□ Mrazené
	I.19.	**Číslo kontajnera/plomby** Číslo kontajnera			Číslo plomby		
	I.20.	**Certifikované ako/na/pre**					
	I.21.	□ **Na tranzit** Tretia krajina	ISO kód krajiny		**I.22.** **I.23.**		

I.24.			I.25. Celkové množstvo			I.26.	
I.27. Opis zásielky							
Číselný znak KN	Druh	Poddruh/kategória	Pohlavie	Identifikačný systém	Identifikačné číslo	Vek	Množstvo

KRAJINA **Vzor certifikátu BOV-X-TRANSIT-RU**

Časť II: Certifikácia

II. Zdravotné informácie	II.a. Referenčný kód certifikátu	II.b. Referenčný kód IMSOC

II.1. Potvrdenie o zdravotnom stave zvierat

Ja, podpísaný úradný veterinárny lekár, týmto potvrdzujem, že zvieratá opísané v časti I:

II.1.1. pochádzajú z pásma s kódom RU-2[2], ktoré sa ku dňu vydania tohto certifikátu zdravia zvierat uvádza v časti 1 prílohy XXII k vykonávaciemu nariadeniu Komisie (EÚ) 2021/404 na účely tranzitu hovädzieho dobytka cez Úniu za osobitných podmienok.

[1] *buď* [II.1.2. pochádzajú z Únie a do pásma s kódom RU-2 boli umiestnené z Únie dňa …….. (dd. mm. rrrr) a od tohto dňa boli držané v zariadeniach, v ktorých sú držané iba zvieratá pochádzajúce z Únie.]

[1] *alebo* [II.1.2. sa v pásme s kódom RU-2 nachádzali od narodenia alebo najmenej počas šiestich mesiacov predo dňom odoslania do Ruska cez Úniu a neboli v kontakte s dovezenými zvieratami počas posledných 30 dní predo dňom ich odoslania do Ruska cez Úniu.]

II.1.3. neboli v kontakte so zvieratami, ktoré nespĺňajú požiadavky na zdravie zvierat opísané v tomto certifikáte zdravia zvierat.

II.1.4. nie sú určené na usmrtenie v rámci národného programu eradikácie chorôb vrátane chorôb zo zoznamu uvedených v prílohe I k delegovanému nariadeniu Komisie (EÚ) 2020/692 relevantných pre daný druh a vrátane objavujúcich sa chorôb.

II.1.5. neboli odo dňa odoslania z ich zariadenia pôvodu až do dňa ich odoslania do Ruska cez Úniu vyložené na žiadnom mieste, ktoré nespĺňa požiadavky stanovené v bode II.1.10, a počas tohto obdobia neboli v kontakte so zvieratami s nižším zdravotným štatútom.

II.1.6. sú naložené na odoslanie do Ruska cez Úniu dňa ___. ___. ____ (dd. mm. rrrr)[3] do dopravného prostriedku, ktorý bol pred naložením vyčistený a vydezinfikovaný dezinfekčným prostriedkom schváleným príslušným orgánom tretej krajiny alebo územia a ktorý bol skonštruovaný tak, aby:

i) zvieratá nemohli uniknúť ani vypadnúť;

ii) bola možná vizuálna kontrola priestoru, v ktorom sú zvieratá držané;

iii) sa zabránilo úniku výkalov, podstielky alebo krmiva alebo aby sa ich únik minimalizoval.

II.1.7. boli počas posledných 24 hodín pred časom naloženia na odoslanie do Ruska cez Úniu podrobené klinickej prehliadke vykonanej úradným veterinárnym lekárom, ktorý nezistil príznaky naznačujúce výskyt chorôb vrátane chorôb zo zoznamu uvedených v prílohe I k delegovanému nariadeniu (EÚ) 2020/692 relevantných pre daný druh a vrátane objavujúcich sa chorôb.

KRAJINA		Vzor certifikátu BOV-X-TRANSIT-RU
	II.1.8.	neboli vakcinované proti: i) slintačke a krivačke, infekcii vírusom horúčky údolia Rift, infekcii baktériou *Mycoplasma mycoides* subsp. *mycoides* SC (nákazlivá pleuropneumónia hovädzieho dobytka) a ii) infekcii virusom katarálnej horúčky oviec (sérotypy 1 – 24) živou vakcinou počas 60 dní predo dňom ich odoslania do Ruska cez Úniu.
	II.1.9.	pochádzajú z pásma opísaného v bode II.1.1:
	II.1.9.1.	v ktorom: i) nebol hlásený výskyt slintačky a krívačky: (1) *buď* [najmenej počas 24 mesiacov predo dňom odoslania do Ruska cez Úniu] (1)(4) *alebo* [od __. __. ____ (dd. mm. rrrr)] ii) nebola vykonaná vakcinácia proti slintačke a krívačke najmenej počas 12 mesiacov predo dňom odoslania zvierat do Ruska cez Úniu, a do ktorého neboli počas uvedeného obdobia umiestnené žiadne zvieratá vakcinované proti slintačke a krivačke.
	II.1.9.2.	v ktorom nebol hlásený výskyt infekcie vírusom nodulárnej dermatitídy najmenej počas 12 mesiacov predo dňom odoslania do Ruska cez Úniu.
	II.1.9.3.	v ktorom nebol hlásený výskyt infekcie vírusom moru hovädzieho dobytka, infekcie vírusom horúčky údolia Rift a infekcie baktériou *Mycoplasma mycoides* subsp. *mycoides* SC (nákazlivá pleuropneumónia hovädzieho dobytka) najmenej počas 12 mesiacov predo dňom odoslania do Ruska cez Úniu a počas tohto obdobia: i) nebola vykonaná vakcinácia proti týmto chorobám a ii) doň neboli umiestnené zvieratá vakcinované proti týmto chorobám.
(1)(5) *buď*	[II.1.9.4.	ktoré je bez výskytu infekcie vírusom katarálnej horúčky oviec (sérotypy 1 – 24)]
(1) *alebo*	[II.1.9.4.	ktoré nie je bez výskytu infekcie vírusom katarálnej horúčky oviec (sérotypy 1 – 24), a zvieratá boli vakcinované proti všetkým sérotypom (1 – 24) vírusu katarálnej horúčky oviec, ktorých výskyt bol počas posledných dvoch rokov predo dňom odoslania do Ruska cez Úniu hlásený v danom pásme, a stále sa nachádzajú v období imunity garantovanom v špecifikáciách vakcíny a boli vakcinované viac než 60 dní predo dňom odoslania zvierat do Ruska cez Úniu.]
	II.1.10.	pochádzajú zo zariadenia opísaného v kolónke I.11, [v ktorom sa zdržiavali od narodenia alebo najmenej počas 40 dní predo dňom odoslania do Ruska cez Úniu a](6):

KRAJINA **Vzor certifikátu BOV-X-TRANSIT-RU**

II.1.10.1. ktoré v deň odoslania zvierat do Ruska cez Úniu nebolo predmetom vnútroštátnych reštriktívnych opatrení z dôvodov týkajúcich sa zdravia zvierat vrátane chorôb zo zoznamu uvedených v prílohe I k delegovanému nariadeniu (EÚ) 2020/692 relevantných pre daný druh a objavujúcich sa chorôb.

II.1.10.2. v ktorom a v okolí ktorého v okruhu 10 km, najmenej počas 30 dní predo dňom odoslania zvierat do Ruska cez Úniu nebol hlásený výskyt žiadnej z týchto chorôb zo zoznamu: slintačka a krivačka, infekcia vírusom moru hovädzieho dobytka, infekcia vírusom horúčky údolia Rift, infekcia baktériou *Mycoplasma mycoides* subsp. *mycoides* SC (nákazlivá pleuropneumónia hovädzieho dobytka) a infekcia vírusom nodulárnej dermatitídy.

II.1.10.3. v ktorom a v okolí ktorého v okruhu 150 km, prípadne aj vrátane územia susednej krajiny, najmenej počas 60 dní predo dňom odoslania zvierat do Ruska cez Úniu nebol hlásený výskyt epizootickej hemoragickej choroby.

Poznámky:

V súlade s Dohodou o vystúpení Spojeného kráľovstva Veľkej Británie a Severného Írska z Európskej únie a z Európskeho spoločenstva pre atómovú energiu, a najmä s článkom 5 ods. 4 Protokolu o Írsku/Severnom Írsku v spojení s prílohou 2 k uvedenému protokolu, odkazy na Úniu v tomto certifikáte zdravia zvierat zahŕňajú Spojené kráľovstvo, pokiaľ ide o Severné Írsko.

Tento certifikát zdravia zvierat treba vyplniť v súlade s poznámkami k vyplneniu certifikátov uvedenými v kapitole 4 prílohy I k vykonávaciemu nariadeniu Komisie (EÚ) 2020/2235.

Časť I:

Kolónka I.27: „Identifikačný systém a identifikačné číslo“: Uveďte identifikačný systém [napríklad ušná značka, tetovanie, transpondér atď. zo zoznamu v prílohe III k delegovanému nariadeniu (EÚ) 2019/2035] a jednotlivé identifikačné kódy zvierat v súlade s článkom 21 ods. 1 delegovaného nariadenia (EÚ) 2020/692, alebo pre pásma s údajom „ID“ v stĺpci 6 tabuľky v časti 1 prílohy II k vykonávaciemu nariadeniu (EÚ) 2021/404 v súlade s článkom 21 ods. 5 delegovaného nariadenia (EÚ) 2020/692.

Časť II:

(1) Nehodiace sa prečiarknite/vymažte.

(2) Kód pásma, ako sa uvádza v stĺpci 2 tabuľky v časti 1 prílohy XXII k vykonávaciemu nariadeniu (EÚ) 2021/404.

(3) Deň naloženia: nesmie byť skorší ako deň udelenia povolenia pásmu uvedenému v bode II.1.1 na tranzit do Ruska cez Úniu alebo dňom počas obdobia, keď Únia prijala reštriktívne opatrenia proti tranzitu týchto zvierat z uvedeného pásma.

(4) Len pre pásma s dátumom začatia v súlade so stĺpcom 8 tabuľky v časti 1 prílohy XXII k vykonávaciemu nariadeniu (EÚ) 2021/404.

(5) Pre pásma s údajom „BTV" v stĺpci 7 tabuľky v časti 1 prílohy XXII k vykonávaciemu nariadeniu (EÚ) 2021/404.

(6) Prečiarknite/vymažte text v hranatých zátvorkách, ak sa druhá možnosť v bode II.1.2 vypúšťa.

Úradný veterinárny lekár

Meno (veľkými tlačenými písmenami)

Dátum Kvalifikácia a titul

Pečiatka Podpis

KAPITOLA 4

VZOR CERTIFIKÁTU ZDRAVIA ZVIERAT/ÚRADNÉHO CERTIFIKÁTU NA VSTUP OVIEC A KÔZ DO ÚNIE (VZOR „OV/CAP-X“)

KRAJINA				**Certifikát zdravia zvierat/úradný certifikát na dovoz do EÚ**		
Časť I: Opis zásielky	**I.1.**	**Odosielateľ/vývozca** Názov/meno Adresa Krajina	ISO kód krajiny	**I.2.** **Referenčný kód certifikátu** **I.3.** **Príslušný ústredný orgán** **I.4.** **Príslušný miestny orgán**	**I.2a.** **Referenčný kód IMSOC** **KÓD QR**	
	I.5.	**Príjemca/dovozca** Názov/meno Adresa Krajina	ISO kód krajiny	**I.6.** **Prevádzkovateľ zodpovedný za zásielku** Názov/meno Adresa Krajina		ISO kód krajiny
	I.7.	**Krajina pôvodu**	ISO kód krajiny	**I.9.** **Krajina určenia**		ISO kód krajiny
	I.8.	**Región pôvodu**	Kód	**I.10.** **Región určenia**		Kód
	I.11.	**Miesto odoslania** Názov Adresa Krajina	Registračné/schvaľovacie číslo ISO kód krajiny	**I.12.** **Miesto určenia** Názov Adresa Krajina		Registračné/schvaľovacie číslo ISO kód krajiny
	I.13.	**Miesto nakládky**		**I.14.** **Dátum a čas odchodu/odletu**		
	I.15.	**Dopravný prostriedok** □ Lietadlo □ Plavidlo □ Železničné vozidlo □ Cestné vozidlo Identifikácia		**I.16.** **Vstupná hraničná kontrolná stanica** **I.17.** **Sprievodné doklady** Typ Kód Krajina ISO kód krajiny Číslo obchodného dokladu		
	I.18.	**Prepravné podmienky**	□ Teplota okolia	□ Chladené		□ Mrazené
	I.19.	**Číslo kontajnera/plomby** Číslo kontajnera		Číslo plomby		
	I.20.	**Certifikované ako/na/pre** □ Ďalšia držba □ Karanténne zariadenie □ Výstava □ Putovný cirkus/Vystúpenie zvierat				
	I.21.	**□ Na tranzit** Tretia krajina	ISO kód krajiny	**I.22.** **□ Na vnútorný trh** **I.23.**		

I.24. Celkový počet balení			I.25. Celkové množstvo			I.26. Celková čistá/hrubá hmotnosť (v kg)		
I.27. Opis zásielky								
Číselný znak KN	Druh	Poddruh/kategória	Pohlavie	Identifikačný systém	Identifikačné číslo		Vek	Množstvo

KRAJINA **Vzor certifikátu OV/CAP-X**

Časť II: Certifikácia

II. Zdravotné informácie	**II.a.** **Referenčný kód certifikátu**	**II.b.** **Referenčný kód IMSOC**

II.1. Potvrdenie o zdravotnej neškodnosti [Vypustite, ak Únia nie je konečným miestom určenia zvierat]

Ja, podpísaný úradný veterinárny lekár, týmto potvrdzujem, že zvieratá opísané v časti I:

II.1.1. nedostali:

– žiadne stilbenové ani tyreostatické látky,

– estrogénne, androgénne a gestagénne látky ani beta-antagonistické látky na iné účely, než je terapeutické alebo zootechnické ošetrenie (v zmysle vymedzenia v smernici Rady 96/22/ES);

II.1.2. spĺňajú záruky, ktoré poskytujú plány kontroly predložené v súlade s článkom 6 ods. 2 delegovaného nariadenia Komisie (EÚ) 2022/2292, a dotknuté zvieratá sú uvedené v prílohe I k vykonávaciemu nariadeniu Komisie (EÚ) 2021/405 pre dotknutú tretiu krajinu alebo územie pôvodu.

II.2. Potvrdenie o zdravotnom stave zvierat

Ja, podpísaný úradný veterinárny lekár, týmto potvrdzujem, že zvieratá opísané v časti I:

II.2.1. pochádzajú z pásma s kódom: __ __ – __[2], z ktorého je ku dňu vydania tohto certifikátu zdravia zvierat/úradného certifikátu povolený vstup oviec a kôz do Únie a ktoré je uvedené v časti 1 prílohy I k vykonávaciemu nariadeniu Komisie (EÚ) 2021/404.

II.2.2. boli nepretržite:

i) od narodenia alebo najmenej počas šiestich mesiacov predo dňom ich odoslania do Únie v pásme uvedenom v bode II.2.1 a

ii) od narodenia alebo najmenej počas 40 dní predo dňom ich odoslania do Únie v zariadení pôvodu, do ktorého v uvedenom období neboli umiestnené žiadne ovce a kozy ani žiadne zvieratá iných druhov uvedených v zozname pri tých istých chorobách ako ovce a kozy.

II.2.3. neboli v kontakte so zvieratami s nižším zdravotným štatútom, a to od narodenia alebo najmenej počas 30 dní predo dňom ich odoslania do Únie.

II.2.4. nie sú určené na usmrtenie v rámci národného programu eradikácie chorôb vrátane chorôb zo zoznamu uvedených v prílohe I k delegovanému nariadeniu Komisie (EÚ) 2020/692 relevantných pre daný druh a vrátane objavujúcich sa chorôb.

[1] *buď* [II.2.5. boli odoslané do Únie priamo zo zariadenia pôvodu bez toho, aby prešli iným zariadením.]

KRAJINA **Vzor certifikátu OV/CAP-X**

[1] *alebo* [II.2.5. podstúpili jedenkrát zhromažďovanie v pásme pôvodu v súlade s týmito požiadavkami:

a) zhromažďovanie sa uskutočnilo v zariadení:

i) ktoré príslušný orgán v tretej krajine alebo na území schválil na vykonávanie zhromažďovania kopytníkov v súlade s článkom 5 delegovaného nariadenia Komisie (EÚ) 2019/2035;

ii) ktorému príslušný orgán tretej krajiny alebo územia pridelil jedinečné schvaľovacie číslo;

iii) ktoré príslušný orgán tretej krajiny alebo územia odoslania na tento účel uviedol v zozname spolu s informáciami stanovenými v článku 21 delegovaného nariadenia (EÚ) 2019/2035;

iv) ktoré spĺňa požiadavky stanovené v článku 8 delegovaného nariadenia (EÚ) 2020/692;

b) zhromažďovanie v zhromažďovacom stredisku trvalo najviac šesť dní.]

II.2.6. neboli odo dňa odoslania z ich zariadenia pôvodu až do dňa naloženia na odoslanie do Únie vyložené na žiadnom mieste, ktoré nespĺňa požiadavky stanovené v bode II.2.11, a počas tohto obdobia neboli ani v kontakte so zvieratami s nižším zdravotným štatútom.

II.2.7. sú naložené na odoslanie do Únie dňa ___. ___. ____ (dd. mm. rrrr)[3] do dopravného prostriedku, ktorý bol pred naložením na odoslanie vyčistený a vydezinfikovaný dezinfekčným prostriedkom schváleným príslušným orgánom v tretej krajine alebo na území a ktorý bol skonštruovaný tak, aby:

i) zvieratá nemohli uniknúť ani vypadnúť;

ii) bola možná vizuálna kontrola priestoru, v ktorom sú zvieratá držané;

iii) sa zabránilo úniku výkalov, podstielky alebo krmiva alebo aby sa ich únik minimalizoval.

II.2.8. boli počas posledných 24 hodín pred časom naloženia na odoslanie do Únie podrobené klinickej prehliadke vykonanej úradným veterinárnym lekárom v tretej krajine alebo na území pôvodu, ktorý nezistil príznaky naznačujúce výskyt chorôb vrátane chorôb zo zoznamu uvedených v prílohe I k delegovanému nariadeniu (EÚ) 2020/692 relevantných pre daný druh a objavujúcich sa chorôb.

II.2.9. neboli vakcinované proti:

i) slintačke a krivačke, infekcii virusom horúčky údolia Rift, infekcii virusom moru malých prežúvavcov, kiahňam oviec a kiahňam kôz, infekčnej pleuropneumónii kôz, infekcii baktériami skupiny *Mycobacterium tuberculosis* komplex (*M. bovis*, *M. caprae* a *M. tuberculosis*), infekcii baktériami *Brucella abortus*, *B. melitensis* a *B. suis* a:

KRAJINA	Vzor certifikátu OV/CAP-X
	ii) infekcii vírusom katarálnej horúčky oviec (sérotypy 1 – 24) živou vakcínou počas posledných 60 dní predo dňom ich odoslania do Únie. II.2.10. pochádzajú z pásma: II.2.10.1. v ktorom: i) nebol hlásený výskyt slintačky a krivačky: (1) *buď* [najmenej počas 24 mesiacov predo dňom odoslania do Únie] (1)(4) *alebo* [od __. __. ____ (dd. mm. rrrr)] ii) nebola vykonaná vakcinácia proti slintačke a krivačke najmenej počas 12 mesiacov predo dňom odoslania zvierat do Únie a do ktorého neboli počas uvedeného obdobia umiestnené žiadne zvieratá vakcinované proti slintačke a krivačke. II.2.10.2. v ktorom nebol hlásený výskyt infekcie vírusom moru hovädzieho dobytka, infekcie vírusom horúčky údolia Rift, infekcie vírusom moru malých prežúvavcov, kiahní oviec a kiahní kôz a infekčnej pleuropneumónie kôz najmenej počas 12 mesiacov predo dňom odoslania zvierat do Únie a počas tohto obdobia: i) nebola vykonaná vakcinácia proti týmto chorobám a ii) doň neboli umiestnené zvieratá vakcinované proti týmto chorobám. (1)(5) *buď* [II.2.10.3. ktoré je bez výskytu infekcie vírusom katarálnej horúčky oviec (sérotypy 1 – 24).] (1) *alebo* [II.2.10.3. ktoré je bez sezónneho výskytu infekcie vírusom katarálnej horúčky oviec (sérotypy 1 – 24): (1)(6) *buď* [najmenej počas 60 dní predo dňom odoslania zvierat do Únie.] (1)(6) *alebo* [najmenej počas 28 dní predo dňom odoslania zvierat do Únie a zvieratá boli podrobené sérologickému testu v súlade s článkom 9 písm. b) delegovaného nariadenia Komisie (EÚ) 2020/692, s negatívnymi výsledkami, vykonanému na vzorkách odobraných najmenej 28 dní po dni vstupu zvierat do zóny bez sezónneho výskytu príslušnej choroby.] (1)(6) *alebo* [najmenej počas 14 dní predo dňom odoslania zvierat do Únie a zvieratá boli podrobené PCR testu, s negatívnymi výsledkami, vykonanému na vzorkách odobraných najmenej 14 dní po dni vstupu zvierat do zóny bez sezónneho výskytu príslušnej choroby.] (1) *alebo* [II.2.10.3. ktoré nie je bez výskytu infekcie vírusom katarálnej horúčky oviec (sérotypy 1 – 24), a zvieratá boli vakcinované proti všetkým sérotypom (1 – 24) vírusu katarálnej horúčky oviec, ktorých výskyt bol počas posledných dvoch rokov predo dňom odoslania zvierat do Únie hlásený v danom pásme, a stále sa nachádzajú v období imunity garantovanom v špecifikáciách vakcíny a:

KRAJINA **Vzor certifikátu OV/CAP-X**

	(1) *buď* [boli vakcinované viac ako 60 dní predo dňom odoslania zvierat do Únie.]]
	(1) *alebo* [boli vakcinované inaktivovanou vakcínou a podrobené testu PCR, s negatívnymi výsledkami, vykonanému na vzorkách odobraných najmenej 14 dní po dni nástupu imunitnej ochrany stanovenej v špecifikáciách vakcíny.]]
(1) *alebo*	[II.2.10.3. ktoré nie je bez výskytu infekcie vírusom katarálnej horúčky oviec (sérotypy 1 – 24), a zvieratá boli s pozitívnymi výsledkami podrobené sérologickému testu, ktorý umožňuje zistiť špecifické protilátky proti všetkým sérotypom (1 – 24) vírusu katarálnej horúčky oviec, ktorých výskyt bol počas posledných dvoch rokov predo dňom odoslania zvierat do Únie hlásený v danom pásme, a:
	(1) *buď* [sa sérologický test vykonal na vzorkách odobraných najmenej počas 60 dní predo dňom odoslania zvierat do Únie.]]
	(1) *alebo* [sa sérologický test vykonal na vzorkách odobraných najmenej počas 30 dní predo dňom odoslania zvierat do Únie a zvieratá boli podrobené testu PCR, s negatívnymi výsledkami, vykonanému na vzorkách odobraných najskôr 14 dní predo dňom odoslania zvierat do Únie.]]
	II.2.11. pochádzajú zo zariadenia:
	II.2.11.1. ktoré je registrované príslušným orgánom tretej krajiny alebo územia pôvodu a je pod jeho kontrolou a má zavedený systém na vedenie aktuálnych záznamov najmenej počas troch rokov po dni odoslania zvierat do Únie s týmito informáciami:
	i) druhy, kategórie, počet a identifikácia zvierat v zariadení;
	ii) premiestňovanie zvierat do zariadenia a z neho;
	iii) úmrtnosť v zariadení.
	II.2.11.2. v ktorom sa uskutočňujú pravidelné návštevy veterinárneho lekára týkajúce sa zdravia zvierat na účely zisťovania príznakov a informovania o príznakoch naznačujúcich výskyt chorôb vrátane chorôb zo zoznamu uvedených v prílohe I k delegovanému nariadeniu (EÚ) 2020/692 relevantných pre daný druh a vrátane objavujúcich sa chorôb, a to vo frekvencii úmernej riziku, ktoré zariadenie predstavuje.
	II.2.11.3. ktoré v deň odoslania zvierat do Únie nebolo predmetom vnútroštátnych reštriktívnych opatrení z dôvodov týkajúcich sa zdravia zvierat vrátane chorôb zo zoznamu uvedených v prílohe I k delegovanému nariadeniu (EÚ) 2020/692 relevantných pre daný druh a objavujúcich sa chorôb.

KRAJINA	Vzor certifikátu OV/CAP-X
	II.2.11.4. v ktorom a v okolí ktorého v okruhu 10 km, prípadne aj vrátane územia susednej krajiny, najmenej počas 30 dní predo dňom odoslania zvierat do Únie nebol hlásený výskyt žiadnej z týchto chorôb zo zoznamu: slintačka a krívačka, infekcia vírusom moru hovädzieho dobytka, infekcia vírusom horúčky údolia Rift, infekcia vírusom moru malých prežúvavcov, kiahne oviec a kiahne kôz a infekčná pleuropneumónia kôz.
	(1) *buď* [II.2.11.5. v ktorom a v okolí ktorého v okruhu 150 km, prípadne aj vrátane územia susednej krajiny, najmenej počas dvoch rokov predo dňom odoslania zvierat do Únie nebol hlásený výskyt epizootickej hemoragickej choroby]
	(1)(7) *alebo* [II.2.11.5. ktoré sa nachádza v zóne bez sezónneho výskytu epizootickej hemoragickej choroby.]
	(1)(8) *buď* [II.2.11.6. v ktorom nebol hlásený výskyt infekcie baktériami skupiny *Mycobacterium tuberculosis* komplex (*M. bovis*, M. *caprae* a *M. tuberculosis*) najmenej počas 42 dní predo dňom odoslania zvierat do Únie.]
	(1)(9) *alebo* [II.2.11.6. ktoré bolo najmenej počas 12 mesiacov predo dňom odoslania zvierat opísaných v časti I do Únie podrobené dohľadu na zistenie infekcie baktériami skupiny *Mycobacterium tuberculosis* komplex (*M. bovis*, *M. caprae* a *M. tuberculosis*) u kôz v súlade s postupmi stanovenými v časti 1 bodoch 1 a 2 prílohy II k delegovanému nariadeniu Komisie (EÚ) 2020/688 a počas tohto obdobia: i) boli do tohto zariadenia umiestnené iba kozy zo zariadení, ktoré uplatňujú takýto dohľad; (1) *buď* [ii) nebol u kôz držaných v tomto zariadení hlásený výskyt infekcie baktériami skupiny *Mycobacterium tuberculosis* komplex (*M. bovis, M. caprae* a *M. tuberculosis*).]] (1) *alebo* [ii) bol u kôz držaných v tomto zariadení hlásený výskyt infekcie baktériami skupiny *Mycobacterium tuberculosis* komplex (*M. bovis, M. caprae* a *M. tuberculosis*) a boli prijaté opatrenia v súlade s časťou 1 bodom 3 prílohy II k delegovanému nariadeniu (EÚ) 2020/688.]]
	(10) II.2.11.7. ktoré je bez výskytu infekcie baktériami *Brucella abortus*, *B. melitensis* a *B. suis*, pokiaľ ide o ovce a kozy; a:
	(1)(11) *buď* [ktoré je v pásme bez výskytu choroby, pokiaľ ide o ovce a kozy, v ktorom sa vakcinácia proti uvedenej chorobe nevykonáva.]
	(1) *alebo* [zvieratá boli podrobené testu na infekciu baktériami *Brucella abortus, B. melitensis* a *B. suis* jednou z diagnostických metód uvedených v článku 9 písm. b) bode i) delegovaného nariadenia (EÚ) 2020/692, s negatívnymi výsledkami, a to na vzorke odobranej počas posledných 30 dní predo dňom odoslania do Únie, pričom v prípade samíc po pôrode sa test vykoná na vzorke odobranej najmenej 30 dní po dni pôrodu.]

KRAJINA **Vzor certifikátu OV/CAP-X**

	[1] *alebo*	[zvieratá sú mladšie ako šesť mesiacov.]
	[1] *alebo*	[zvieratá sú vykastrované.]
	II.2.11.8.	v ktorom nebol hlásený výskyt besnoty najmenej počas 30 dní predo dňom odoslania zvierat do Únie.
	II.2.11.9.	v ktorom nebol hlásený výskyt slezinovej sneti najmenej počas 15 dní predo dňom odoslania zvierat do Únie.
[1] *buď*	[II.2.11.10.	v ktorom nebol hlásený výskyt surry (*Trypanosoma evansi*) najmenej počas dvoch rokov predo dňom odoslania zvierat do Únie.]
[1] *alebo*	[II.2.11.10.	v ktorom nebol hlásený výskyt surry (*Trypanosoma evansi*) najmenej počas 30 dní predo dňom odoslania zvierat do Únie, a ak bol v zariadení pôvodu počas posledných dvoch rokov predo dňom odoslania zvierat do Únie hlásený výskyt danej choroby, postihnuté zariadenie naďalej podliehalo obmedzeniam do dňa, keď boli infikované zvieratá odstránené zo zariadenia, a do dňa, keď boli zostávajúce zvieratá v zariadení podrobené, s negatívnymi výsledkami, testu na surru v zmysle článku 9 písm. b) bodu i) delegovaného nariadenia (EÚ) 2020/692, ktorý sa vykonal na vzorkách odobraných najmenej šesť mesiacov po dni odstránenia infikovaných zvierat zo zariadenia.]
[9]	[II.2.11.11.	v ktorom nebol hlásený výskyt infekcie baktériou *Burkholderia mallei* (sopľavka) najmenej počas šiestich mesiacov predo dňom odoslania zvierat do Únie.]
[1]	[II.2.12.	zahŕňajú nekastrované ovce samčieho pohlavia, ktoré zostali nepretržite najmenej počas 30 dní predo dňom ich odoslania do Únie v zariadení, v ktorom nebol hlásený výskyt infekčnej epididymitídy baranov (*Brucella ovis*) počas posledných 12 mesiacov predo dňom ich odoslania do Únie, a ktoré počas posledných 30 dní predo dňom ich odoslania do Únie boli podrobené sérologickému testu na zistenie infekčnej epididymitídy baranov (*Brucella ovis*), s negatívnym výsledkom.]
	II.2.13.	spĺňajú tieto podmienky, pokiaľ ide o klasickú klusavku:
	II.2.13.1.	boli od narodenia nepretržite držané v krajine, v ktorej sú splnené tieto podmienky:
		a) klasická klusavka je povinne oznamovaná choroba;
		b) je zavedený systém získavania informácií, dohľadu a monitorovania;
		c) ovce a kozy postihnuté klasickou klusavkou sa usmrcujú a úplne likvidujú;

KRAJINA			Vzor certifikátu OV/CAP-X
		d)	kŕmenie oviec a kôz mäsokostnou múčkou alebo oškvarkami z prežúvavcov v zmysle vymedzenia v Kódexe zdravia suchozemských zvierat Svetovej organizácie pre zdravie zvierat (OIE) bolo zakázané a účinne presadzované v celej krajine najmenej počas siedmich rokov predo dňom vydania tohto certifikátu zdravia zvierat/úradného certifikátu; a
	(1) *buď* [II.2.13.2.		sú určené na produkciu a zároveň sú určené pre členský štát iný ako je členský štát, ktorý má štatút krajiny so zanedbateľným rizikom klasickej klusavky schválený v súlade s kapitolou A oddielom A bodom 2.2 prílohy VIII k nariadeniu (ES) č. 999/2001, alebo iný ako je členský štát, ktorý sa uvádza v zozname v kapitole A oddiele A bode 3.2 prílohy VIII k nariadeniu (ES) č. 999/2001 ako štát so schváleným národným programom kontroly klusavky.]
	(1) *alebo* [II.2.13.2.		sú určené na plemenitbu a zároveň sú určené pre členský štát iný ako je členský štát, ktorý má štatút krajiny so zanedbateľným rizikom klasickej klusavky schválený v súlade s kapitolou A oddielom A bodom 2.2 prílohy VIII k nariadeniu (ES) č. 999/2001, alebo iný ako je členský štát, ktorý sa uvádza v zozname v kapitole A oddiele A bode 3.2 prílohy VIII k nariadeniu (ES) č. 999/2001 ako štát so schváleným národným programom kontroly klusavky, a:
		(1) *buď*	[pochádzajú z chovu alebo chovov, ktoré splnili požiadavky stanovené v kapitole A oddiele A bode 1.3 prílohy VIII k nariadeniu (ES) č. 999/2001.]]
		(1) *alebo*	sú ovcami genotypu prión ového proteínu ARR/ARR a pochádzajú z chovu alebo chovov, kde nebolo zavedené žiadne úradné obmedzenie premiestňovania z dôvodu BSE alebo klasickej klusavky počas posledných dvoch rokov predo dňom vydania tohto certifikátu zdravia zvierat/úradného certifikátu.]]
	(1) *alebo* [II.2.13.2.		sú určené pre členský štát, ktorý má štatút krajiny so zanedbateľným rizikom klasickej klusavky schválený v súlade s kapitolou A oddielom A bodom 2.2 prílohy VIII k nariadeniu (ES) č. 999/2001, alebo členský štát, ktorý sa uvádza v zozname v kapitole A oddiele A bode 3.2 prílohy VIII k nariadeniu (ES) č. 999/2001 ako štát so schváleným národným programom kontroly klusavky, a:
		(1) *buď*	[pochádzajú z chovu alebo chovov, ktoré splnili požiadavky stanovené v kapitole A oddiele A bode 1.2 prílohy VIII k nariadeniu (ES) č. 999/2001.]]
		(1) *alebo*	sú ovcami genotypu prión ového proteínu ARR/ARR a pochádzajú z chovu alebo chovov, kde nebolo zavedené žiadne úradné obmedzenie premiestňovania z dôvodu BSE alebo klasickej klusavky počas posledných dvoch rokov predo dňom vydania tohto certifikátu zdravia zvierat/úradného certifikátu.]]

Poznámky:

Tento certifikát zdravia zvierat/úradný certifikát je určený na vstup oviec a kôz do Únie, a to aj vtedy, ak Únia nie je konečným miestom určenia dotknutých zvierat.

V súlade s Dohodou o vystúpení Spojeného kráľovstva Veľkej Británie a Severného Írska z Európskej únie a z Európskeho spoločenstva pre atómovú energiu, a najmä s článkom 5 ods. 4 Protokolu o Írsku/Severnom Írsku v spojení s prílohou 2 k uvedenému protokolu, odkazy na Úniu v tomto certifikáte zdravia zvierat/úradnom certifikáte zahŕňajú Spojené kráľovstvo, pokiaľ ide o Severné Írsko.

Tento certifikát zdravia zvierat/úradný certifikát treba vyplniť podľa poznámok k vyplneniu certifikátov uvedených v kapitole 4 prílohy I k vykonávaciemu nariadeniu Komisie (EÚ) 2020/2235.

Časť I:

Kolónka I.27: „Identifikačný systém a identifikačné číslo“: Uveďte identifikačný systém [napríklad ušná značka, tetovanie, transpondér atď. zo zoznamu v prílohe III k delegovanému nariadeniu (EÚ) 2019/2035] a jednotlivé identifikačné kódy zvierat v súlade s článkom 21 ods. 1 delegovaného nariadenia (EÚ) 2020/692, alebo pre pásma s údajom „ID“ v stĺpci 6 tabuľky v časti 1 prílohy II k vykonávaciemu nariadeniu (EÚ) 2021/404 v súlade s článkom 21 ods. 5 delegovaného nariadenia (EÚ) 2020/692.

Časť II:

(1) Nehodiace sa prečiarknite/vymažte.

(2) Kód pásma, ako sa uvádza v stĺpci 2 tabuľky v časti 1 prílohy II k vykonávaciemu nariadeniu (EÚ) 2021/404.

(3) Deň naloženia: nesmie byť skorší ako deň udelenia povolenia pásmu na účely vstupu do Únie alebo deň počas obdobia, keď Únia prijala reštriktívne opatrenia proti vstupu týchto zvierat do Únie z daného pásma.

(4) Pre pásma s dátumom začatia v súlade so stĺpcom 9 tabuľky v časti 1 prílohy II k vykonávaciemu nariadeniu (EÚ) 2021/404.

(5) Pre pásma s údajom „BTV“ v stĺpci 7 tabuľky v časti 1 prílohy II k vykonávaciemu nariadeniu (EÚ) 2021/404.

(6) Pre pásma s údajom „SF-BTV“ v stĺpci 7 tabuľky v časti 1 prílohy II k vykonávaciemu nariadeniu (EÚ) 2021/404.

(7) Pre pásma s údajom „SF-EHD“ v stĺpci 7 tabuľky v časti 1 prílohy II k vykonávaciemu nariadeniu (EÚ) 2021/404.

	(8) Len v prípade oviec. (9) Len v prípade kôz. (10) V súlade s článkom 10 delegovaného nariadenia (EÚ) 2020/692. (11) Pre pásma s údajom „BRU“ pri ovciach a kozách v stĺpci 7 tabuľky v časti I prílohy II k vykonávaciemu nariadeniu (EÚ) 2021/404.
	Úradný veterinárny lekár Meno (veľkými tlačenými písmenami) Dátum Kvalifikácia a titul Pečiatka Podpis

KAPITOLA 4A

VZOR CERTIFIKÁTU ZDRAVIA ZVIERAT/ÚRADNÉHO CERTIFIKÁTU NA VSTUP OVIEC A KÔZ Z VEĽKEJ BRITÁNIE DO SEVERNÉHO ÍRSKA PLATNÝ DO 31. DECEMBRA 2024 (VZOR „OV/CAP-X-NI“)

KRAJINA					**Certifikát zdravia zvierat/úradný certifikát na dovoz do EÚ**			
Časť I: Opis zásielky	**I.1.**	**Odosielateľ/vývozca** Názov/meno Adresa Krajina	ISO kód krajiny		**I.2.**	**Referenčný kód certifikátu**	**I.2a.**	**Referenčný kód IMSOC**
					I.3.	**Príslušný ústredný orgán**		**KÓD QR**
					I.4.	**Príslušný miestny orgán**		
	I.5.	**Príjemca/dovozca** Názov/meno Adresa Krajina	ISO kód krajiny		**I.6.**	**Prevádzkovateľ zodpovedný za zásielku** Názov/meno Adresa Krajina		ISO kód krajiny
	I.7.	**Krajina pôvodu** SPOJENÉ KRÁĽOVSTVO (VEĽKÁ BRITÁNIA)	ISO kód krajiny GB		**I.9.**	**Krajina určenia** SPOJENÉ KRÁĽOVSTVO (SEVERNÉ ÍRSKO)		ISO kód krajiny XI
	I.8.	**Región pôvodu**	Kód		**I.10.**	**Región určenia**		Kód
	I.11.	**Miesto odoslania** Názov Adresa Krajina SPOJENÉ KRÁĽOVSTVO (VEĽKÁ BRITÁNIA)	Registračné/ schvaľovacie číslo ISO kód krajiny GB		**I.12.**	**Miesto určenia** Názov Adresa Krajina SPOJENÉ KRÁĽOVSTVO (SEVERNÉ ÍRSKO)		Registračné/schvaľovacie číslo ISO kód krajiny XI
	I.13.	**Miesto nakládky**			**I.14.**	**Dátum a čas odchodu/odletu**		
	I.15.	**Dopravný prostriedok** ☐ Lietadlo ☐ Plavidlo ☐ Železničné vozidlo ☐ Cestné vozidlo Identifikácia			**I.16.**	**Vstupná hraničná kontrolná stanica**		
					I.17.	**Sprievodné doklady** Typ Kód Krajina ISO kód krajiny Číslo obchodného dokladu		
	I.18.	**Prepravné podmienky**	☐ Teplota okolia	☐ Chladené	☐ Mrazené			
	I.19.	**Číslo kontajnera/plomby** Číslo kontajnera		Číslo plomby				
	I.20.	**Certifikované ako/na/pre** ☐ Ďalšia držba ☐ Karanténne zariadenie ☐ Výstava ☐ Putovný cirkus/Vystúpenie zvierat						
	I.21.	☐ **Na tranzit** Tretia krajina	ISO kód krajiny		**I.22.**	☐ **Na vnútorný trh**		
					I.23.			

I.24.	Celkový počet balení		I.25.	Celkové množstvo		I.26.	Celková čistá/hrubá hmotnosť (v kg)	
I.27.	Opis zásielky							
Číselný znak KN	Druh	Poddruh/kategória	Pohlavie	Identifikačný systém	Identifikačné číslo		Vek	Množstvo

KRAJINA Vzor certifikátu OV/CAP-X-NI

	II. Zdravotné informácie	II.a. Referenčný kód certifikátu	II.b. Referenčný kód IMSOC

Časť II: Certifikácia

II.1. Potvrdenie o zdravotnej neškodnosti

Ja, podpísaný úradný veterinárny lekár, týmto potvrdzujem, že zvieratá opísané v časti I:

II.1.1. nedostali:

– žiadne stilbenové ani tyreostatické látky,

– estrogénne, androgénne a gestagénne látky ani beta-antagonistické látky na iné účely, než je terapeutické alebo zootechnické ošetrenie (v zmysle vymedzenia v smernici Rady 96/22/ES);

II.1.2. spĺňajú záruky, ktoré poskytujú plány kontroly predložené v súlade s článkom 6 ods. 2 delegovaného nariadenia Komisie (EÚ) 2022/2292, a dotknuté zvieratá sú uvedené v prílohe I k vykonávaciemu nariadeniu Komisie (EÚ) 2021/405 pre dotknutú tretiu krajinu alebo územie pôvodu.

II.2. Potvrdenie o zdravotnom stave zvierat

Ja, podpísaný úradný veterinárny lekár, týmto potvrdzujem, že zvieratá opísané v časti I:

II.2.1. pochádzajú z pásma s kódom: __ __ – __[2], z ktorého je ku dňu vydania tohto certifikátu zdravia zvierat/úradného certifikátu povolený vstup oviec a kôz do Únie a ktoré je uvedené v časti 1 prílohy I k vykonávaciemu nariadeniu Komisie (EÚ) 2021/404.

II.2.2. boli nepretržite:

i) od narodenia alebo najmenej počas šiestich mesiacov predo dňom ich odoslania do Únie v pásme uvedenom v bode II.2.1 a

ii) od narodenia alebo najmenej počas 40 dní predo dňom ich odoslania do Únie v zariadení pôvodu, do ktorého v uvedenom období neboli umiestnené žiadne ovce a kozy ani žiadne zvieratá iných druhov uvedených v zozname pri tých istých chorobách ako ovce a kozy.

II.2.3. neboli v kontakte so zvieratami s nižším zdravotným štatútom, a to od narodenia alebo najmenej počas 30 dní predo dňom ich odoslania do Únie.

II.2.4. nie sú určené na usmrtenie v rámci národného programu eradikácie chorôb vrátane chorôb zo zoznamu uvedených v prílohe I k delegovanému nariadeniu Komisie (EÚ) 2020/692 relevantných pre daný druh a vrátane objavujúcich sa chorôb.

[1] *buď* [II.2.5. boli odoslané do Únie priamo zo zariadenia pôvodu bez toho, aby prešli iným zariadením.]

[1] *alebo* [II.2.5. podstúpili jedenkrát zhromažďovanie v pásme pôvodu v súlade s týmito požiadavkami:

a) zhromažďovanie sa uskutočnilo v zariadení:

i) ktoré príslušný orgán v tretej krajine alebo na území schválil na vykonávanie zhromažďovania kopytníkov v súlade s článkom 5 delegovaného nariadenia Komisie (EÚ) 2019/2035;

ii) ktorému príslušný orgán tretej krajiny alebo územia pridelil jedinečné schvaľovacie číslo;

iii) ktoré príslušný orgán tretej krajiny alebo územia odoslania na tento účel uviedol v zozname spolu s informáciami stanovenými v článku 21 delegovaného nariadenia (EÚ) 2019/2035;

iv) ktoré spĺňa požiadavky stanovené v článku 8 delegovaného nariadenia (EÚ) 2020/692;

b) zhromažďovanie v zhromažďovacom stredisku trvalo najviac šesť dní.]

II.2.6. neboli odo dňa odoslania z ich zariadenia pôvodu až do dňa ich naloženia na odoslanie do Únie vyložené na žiadnom mieste, ktoré nespĺňa požiadavky stanovené v bode II.2.11, a počas tohto obdobia neboli ani v kontakte so zvieratami s nižším zdravotným štatútom.

II.2.7. sú naložené na odoslanie do Únie dňa ___. ___. ____ (dd. mm. rrrr)[3] do dopravného prostriedku, ktorý bol pred naložením vyčistený a vydezinfikovaný dezinfekčným prostriedkom schváleným príslušným orgánom v tretej krajine alebo na území a ktorý bol skonštruovaný tak, aby:

i) zvieratá nemohli uniknúť ani vypadnúť;

ii) bola možná vizuálna kontrola priestoru, v ktorom sú zvieratá držané;

iii) sa zabránilo úniku výkalov, podstielky alebo krmiva alebo aby sa ich únik minimalizoval.

II.2.8. boli počas posledných 24 hodín pred časom naloženia na odoslanie do Únie podrobené klinickej prehliadke vykonanej úradným veterinárnym lekárom v tretej krajine alebo na území pôvodu, ktorý nezistil príznaky naznačujúce výskyt chorôb vrátane chorôb zo zoznamu uvedených v prílohe I k delegovanému nariadeniu (EÚ) 2020/692 relevantných pre daný druh a objavujúcich sa chorôb.

II.2.9. neboli vakcinované proti:

i) slintačke a krivačke, infekcii vírusom horúčky údolia Rift, infekcii vírusom moru malých prežúvavcov, kiahňam oviec a kiahňam kôz, infekčnej pleuropneumónii kôz, infekcii baktériami skupiny *Mycobacterium tuberculosis* komplex (*M. bovis*, *M. caprae* a *M. tuberculosis*), infekcii baktériami *Brucella abortus*, *B. melitensis* a *B. suis* a

KRAJINA	Vzor certifikátu OV/CAP-X-NI
	ii) infekcii vírusom katarálnej horúčky oviec (sérotypy 1 – 24) živou vakcínou počas posledných 60 dní predo dňom ich odoslania do Únie. II.2.10. pochádzajú z pásma: II.2.10.1. v ktorom: i) nebol hlásený výskyt slintačky a krivačky: (1) *buď* [najmenej počas 24 mesiacov predo dňom ich odoslania do Únie] (1)(4) *alebo* [od __. __. ____ (dd. mm. rrrr)] ii) nebola vykonaná vakcinácia proti slintačke a krivačke najmenej počas 12 mesiacov predo dňom odoslania zvierat do Únie a do ktorého neboli počas uvedeného obdobia umiestnené žiadne zvieratá vakcinované proti slintačke a krivačke. II.2.10.2. v ktorom nebol hlásený výskyt infekcie vírusom moru hovädzieho dobytka, infekcie vírusom horúčky údolia Rift, infekcie vírusom moru malých prežúvavcov, kiahní oviec a kiahni kôz a infekčnej pleuropneumónie kôz najmenej počas 12 mesiacov predo dňom odoslania zvierat do Únie a počas tohto obdobia: i) nebola vykonaná vakcinácia proti týmto chorobám a ii) doň neboli umiestnené zvieratá vakcinované proti týmto chorobám. (1)(5) *buď* [II.2.10.3. ktoré je bez výskytu infekcie vírusom katarálnej horúčky oviec (sérotypy 1 – 24)] (1) *alebo* [II.2.10.3. ktoré je bez sezónneho výskytu infekcie vírusom katarálnej horúčky oviec (sérotypy 1 – 24): (1)(6) *buď* [najmenej počas 60 dni predo dňom odoslania zvierat do Únie.] (1)(6) *alebo* [najmenej počas 28 dní predo dňom odoslania zvierat do Únie a zvieratá boli podrobené sérologickému testu v súlade s článkom 9 písm. b) delegovaného nariadenia (EÚ) 2020/692, s negatívnymi výsledkami, vykonanému na vzorkách odobraných najmenej 28 dní po dni vstupu zvierat do zóny bez sezónneho výskytu príslušnej choroby.] (1)(6) *alebo* [najmenej počas 14 dní predo dňom odoslania zvierat do Únie a zvieratá boli podrobené PCR testu, s negatívnymi výsledkami, vykonanému na vzorkách odobraných najmenej 14 dní po dni vstupu zvierat do zóny bez sezónneho výskytu príslušnej choroby.] (1) *alebo* [II.2.10.3. ktoré nie je bez výskytu infekcie vírusom katarálnej horúčky oviec (sérotypy 1 – 24), a zvieratá boli vakcinované proti všetkým sérotypom (1 – 24) vírusu katarálnej horúčky oviec, ktorých výskyt bol počas posledných dvoch rokov predo dňom odoslania zvierat do Únie hlásený v danom pásme, a stále sa nachádzajú v období imunity garantovanom v špecifikáciách vakcíny a: (1) *buď* [boli vakcinované viac ako 60 dní predo dňom odoslania zvierat do Únie.]]

(1) *alebo* [boli vakcinované inaktivovanou vakcínou a podrobené testu PCR, s negatívnymi výsledkami, vykonanému na vzorkách odobraných najmenej 14 dní po dni nástupu imunitnej ochrany stanovenej v špecifikáciách vakcíny.]]

(1) *alebo* [II.2.10.3. ktoré nie je bez výskytu infekcie vírusom katarálnej horúčky oviec (sérotypy 1 – 24), a zvieratá boli s pozitívnymi výsledkami podrobené sérologickému testu, ktorý umožňuje zistiť špecifické protilátky proti všetkým sérotypom (1 – 24) vírusu katarálnej horúčky oviec, ktorých výskyt bol počas posledných dvoch rokov predo dňom odoslania zvierat do Únie hlásený v danom pásme, a:

(1) *buď* [sa sérologický test vykonal na vzorkách odobraných najmenej počas 60 dní predo dňom odoslania zvierat do Únie.]]

(1) *alebo* [sa sérologický test vykonal na vzorkách odobraných najmenej počas 30 dní predo dňom odoslania zvierat do Únie a zvieratá boli podrobené testu PCR, s negatívnymi výsledkami, vykonanému na vzorkách odobraných najskôr 14 dní predo dňom odoslania zvierat do Únie.]]

II.2.11. pochádzajú zo zariadenia:

II.2.11.1. ktoré je registrované príslušným orgánom tretej krajiny alebo územia pôvodu a je pod jeho kontrolou a má zavedený systém na vedenie aktuálnych záznamov najmenej počas troch rokov po dni odoslania zvierat do Únie s týmito informáciami:

i) druhy, kategórie, počet a identifikácia zvierat v zariadení;

ii) premiestňovanie zvierat do zariadenia a z neho;

iii) úmrtnosť v zariadení.

II.2.11.2. v ktorom sa uskutočňujú pravidelné návštevy veterinárneho lekára týkajúce sa zdravia zvierat na účely zisťovania príznakov a informovania o príznakoch naznačujúcich výskyt chorôb vrátane chorôb zo zoznamu uvedených v prílohe I k delegovanému nariadeniu (EÚ) 2020/692 relevantných pre daný druh a vrátane objavujúcich sa chorôb, a to vo frekvencii úmernej riziku, ktoré zariadenie predstavuje.

II.2.11.3. ktoré v čase odoslania do Únie nebolo predmetom vnútroštátnych reštriktívnych opatrení z dôvodov týkajúcich sa zdravia zvierat vrátane chorôb zo zoznamu uvedených v prílohe I k delegovanému nariadeniu (EÚ) 2020/692 relevantných pre daný druh a objavujúcich sa chorôb.

KRAJINA	Vzor certifikátu OV/CAP-X-NI
	II.2.11.4. v ktorom a v okolí ktorého v okruhu 10 km, prípadne aj vrátane územia susednej krajiny, najmenej počas 30 dní predo dňom odoslania zvierat do Únie nebol hlásený výskyt žiadnej z týchto chorôb zo zoznamu: slintačka a krívačka, infekcia vírusom moru hovädzieho dobytka, infekcia vírusom horúčky údolia Rift, infekcia vírusom moru malých prežúvavcov, kiahne oviec a kiahne kôz a infekčná pleuropneumónia kôz.
	(1) *buď* [II.2.11.5. v ktorom a v okolí ktorého v okruhu 150 km, prípadne aj vrátane územia susednej krajiny, najmenej počas dvoch rokov predo dňom odoslania zvierat do Únie nebol hlásený výskyt epizootickej hemoragickej choroby]
	(1)(7) *alebo* [II.2.11.5. ktoré sa nachádza v zóne bez sezónneho výskytu epizootickej hemoragickej choroby.]
	(1)(8) *buď* [II.2.11.6. v ktorom nebol hlásený výskyt infekcie baktériami skupiny *Mycobacterium tuberculosis* komplex (*M. bovis*, *M. caprae* a *M. tuberculosis*) najmenej počas posledných 42 dní predo dňom odoslania zvierat do Únie.]
	(1)(9) *alebo* [II.2.11.6. ktoré bolo najmenej počas 12 mesiacov predo dňom odoslania zvierat opísaných v časti I do Únie podrobené dohľadu na zistenie infekcie baktériami skupiny *Mycobacterium tuberculosis* komplex (*M. bovis*, *M. caprae* a *M. tuberculosis*) u kôz v súlade s postupmi v časti 1 bodoch 1 a 2 prílohy II k delegovanému nariadeniu Komisie (EÚ) 2020/688 a počas tohto obdobia: i) boli do tohto zariadenia umiestnené iba kozy zo zariadení, ktoré uplatňujú takýto dohľad; (1) *buď* [ii) nebol u kôz držaných v tomto zariadení hlásený výskyt infekcie baktériami skupiny *Mycobacterium tuberculosis* komplex (*M. bovis, M. caprae* a *M. tuberculosis*).]] (1) *alebo* [ii) bol u kôz držaných v tomto zariadení hlásený výskyt infekcie baktériami skupiny *Mycobacterium tuberculosis* komplex (*M. bovis*, *M. caprae* a *M. tuberculosis*) a boli prijaté opatrenia v súlade s časťou 1 bodom 3 prílohy II k delegovanému nariadeniu (EÚ) 2020/688.]]
	(10) II.2.11.7. ktoré je bez výskytu infekcie baktériami *Brucella abortus*, *B. melitensis* a *B. suis*, pokiaľ ide o ovce a kozy; a: (1)(11) *buď* [ktoré je v pásme bez výskytu choroby, pokiaľ ide o ovce a kozy, v ktorom sa vakcinácia proti uvedenej chorobe nevykonáva.] (1) *alebo* [zvieratá boli podrobené testu na infekciu baktériami *Brucella abortus, B. melitensis* a *B. suis* jednou z diagnostických metód uvedených v článku 9 písm. b) bode i) delegovaného nariadenia (EÚ) 2020/692, s negatívnymi výsledkami, a to na vzorke odobranej počas posledných 30 dní predo dňom ich odoslania do Únie, pričom v prípade samíc po pôrode sa test vykonal na vzorke odobranej najmenej 30 dní po dni pôrodu.]

KRAJINA	Vzor certifikátu OV/CAP-X-NI

(1) *alebo* [zvieratá sú mladšie ako šesť mesiacov.]

(1) *alebo* [zvieratá sú vykastrované.]

II.2.11.8. v ktorom nebol hlásený výskyt besnoty najmenej počas 30 dní predo dňom odoslania zvierat do Únie.

II.2.11.9. v ktorom nebol hlásený výskyt slezinovej sneti najmenej počas 15 dní predo dňom odoslania zvierat do Únie.

(1) *buď* [II.2.11.10. v ktorom nebol hlásený výskyt surry (*Trypanosoma evansi*) najmenej počas dvoch rokov predo dňom odoslania zvierat do Únie.]

(1) *alebo* [II.2.11.10. v ktorom nebol hlásený výskyt surry (*Trypanosoma evansi*) najmenej počas 30 dní predo dňom odoslania zvierat do Únie, a ak bol v zariadení pôvodu počas posledných dvoch rokov predo dňom odoslania zvierat do Únie hlásený výskyt danej choroby, postihnuté zariadenie naďalej podliehalo obmedzeniu do dňa, keď boli infikované zvieratá odstránené zo zariadenia, a do dňa, keď boli zostávajúce zvieratá v zariadení podrobené, s negatívnymi výsledkami, testu na surru v zmysle článku 9 písm. b) bodu i) delegovaného nariadenia (EÚ) 2020/692, ktorý sa vykonal na vzorkách odobraných najmenej šesť mesiacov po dni odstránenia infikovaných zvierat zo zariadenia.]

(9) [II.2.11.11. v ktorom nebol hlásený výskyt infekcie baktériou *Burkholderia mallei* (sopľavka) najmenej počas šiestich mesiacov predo dňom odoslania zvierat do Únie.]

(1) [II.2.12. zahŕňajú nekastrované ovce samčieho pohlavia, ktoré zostali nepretržite najmenej počas 30 dní predo dňom ich odoslania do Únie v zariadení, v ktorom nebol hlásený výskyt infekčnej epididymitídy baranov (*Brucella ovis*) počas posledných 12 mesiacov predo dňom ich odoslania do Únie, a ktoré počas posledných 30 dní predo dňom ich odoslania do Únie boli podrobené sérologickému testu na zistenie infekčnej epididymitídy baranov (*Brucella ovis*), s negatívnym výsledkom.]

II.2.13. spĺňajú tieto podmienky, pokiaľ ide o klasickú klusavku:

II.2.13.1. boli od narodenia nepretržite držané vo Veľkej Británii, kde sú splnené tieto podmienky:

a) klasická klusavka je povinne oznamovaná choroba;

b) je zavedený systém získavania informácií, dohľadu a monitorovania;

c) ovce a kozy postihnuté klasickou klusavkou sa usmrcujú a úplne likvidujú;

KRAJINA	Vzor certifikátu OV/CAP-X-NI

d) kŕmenie oviec a kôz mäsokostnou múčkou alebo oškvarkami z prežúvavcov v zmysle vymedzenia v Kódexe zdravia suchozemských zvierat Svetovej organizácie pre zdravie zvierat (OIE) bolo zakázané a účinne presadzované v celej krajine najmenej počas siedmich rokov predo dňom vydania tohto certifikátu zdravia zvierat/úradného certifikátu; a

II.2.13.2. sú ovce a kozy určené na plemenitbu dovezené do Severného Írska z Veľkej Británie do 31. decembra 2024 a pochádzajú z chovu alebo chovov:

a) kde nebolo zavedené žiadne úradné obmedzenie premiestňovania z dôvodu BSE alebo klasickej klusavky počas posledných troch rokov predo dňom vydania tohto certifikátu zdravia zvierat/úradného certifikátu; a

b) ktoré pred 1. januárom 2022 uplatňovali úradný systém uznávania chovov s kontrolovaným rizikom klasickej klusavky v súlade s podmienkami stanovenými v kapitole A oddiele A bode 1.3 prílohy VIII k nariadeniu (ES) č. 999/2001 a ktoré v deň dovozu do Severného Írska spĺňali podmienky stanovené v kapitole A oddiele A bode 1.3 prílohy VIII k uvedenému nariadeniu.]

Poznámky:

Tento vzor certifikátu zdravia zvierat/úradného certifikátu je určený na vstup oviec a kôz do Únie.

V súlade s Dohodou o vystúpení Spojeného kráľovstva Veľkej Británie a Severného Írska z Európskej únie a z Európskeho spoločenstva pre atómovú energiu, a najmä s článkom 5 ods. 4 Protokolu o Írsku/Severnom Írsku v spojení s prílohou 2 k uvedenému protokolu, odkazy na Úniu v tomto certifikáte zdravia zvierat/úradnom certifikáte zahŕňajú Spojené kráľovstvo, pokiaľ ide o Severné Írsko.

Tento certifikát zdravia zvierat/úradný certifikát treba vyplniť podľa poznámok k vyplneniu certifikátov uvedených v kapitole 4 prílohy I k vykonávaciemu nariadeniu Komisie (EÚ) 2020/2235.

Časť I:

Kolónka I.27: „Identifikačný systém a identifikačné číslo“: Uveďte identifikačný systém [napríklad ušná značka, tetovanie, transpondér atď. zo zoznamu v prílohe III k delegovanému nariadeniu (EÚ) 2019/2035] a jednotlivé identifikačné kódy zvierat v súlade s článkom 21 ods. 1 delegovaného nariadenia (EÚ) 2020/692, alebo pre pásma s údajom „ID“ v stĺpci 6 tabuľky v časti 1 prílohy II k vykonávaciemu nariadeniu (EÚ) 2021/404 v súlade s článkom 21 ods. 5 delegovaného nariadenia (EÚ) 2020/692.

Časť II:

(1) Nehodiace sa prečiarknite/vymažte.

(2) Kód pásma, ako sa uvádza v stĺpci 2 tabuľky v časti 1 prílohy II k vykonávaciemu nariadeniu (EÚ) 2021/404.

(3) Deň naloženia: nesmie byť skorší ako deň udelenia povolenia pásmu na účely vstupu do Únie alebo deň počas obdobia, keď Únia prijala reštriktívne opatrenia proti vstupu týchto zvierat do Únie z daného pásma.

(4) Pre pásma s dátumom začatia v súlade so stĺpcom 9 tabuľky v časti 1 prílohy II k vykonávaciemu nariadeniu (EÚ) 2021/404.

(5) Pre pásma s údajom „BTV“ v stĺpci 7 tabuľky v časti 1 prílohy II k vykonávaciemu nariadeniu (EÚ) 2021/404.

(6) Pre pásma s údajom „SF-BTV“ v stĺpci 7 tabuľky v časti 1 prílohy II k vykonávaciemu nariadeniu (EÚ) 2021/404.

(7) Pre pásma s údajom „SF-EHD“ v stĺpci 7 tabuľky v časti 1 prílohy II k vykonávaciemu nariadeniu (EÚ) 2021/404.

(8) Len v prípade oviec.

(9) Len v prípade kôz.

(10) V súlade s článkom 10 delegovaného nariadenia (EÚ) 2020/692.

(11) Pre pásma s údajom „BRU“ pri ovciach a kozách v stĺpci 7 tabuľky v časti 1 prílohy II k vykonávaciemu nariadeniu (EÚ) 2021/404.

Úradný veterinárny lekár

Meno (veľkými tlačenými písmenami)

Dátum

Kvalifikácia a titul

Pečiatka

Podpis

KAPITOLA 5

VZOR CERTIFIKÁTU ZDRAVIA ZVIERAT/ÚRADNÉHO CERTIFIKÁTU NA VSTUP OVIEC A KÔZ URČENÝCH NA ZABITIE DO ÚNIE (VZOR „OV/CAP-Y“)

KRAJINA				Certifikát zdravia zvierat/úradný certifikát na dovoz do EÚ		
Časť I: Opis zásielky	I.1. **Odosielateľ/vývozca** Názov/meno Adresa Krajina		ISO kód krajiny	I.2. **Referenčný kód certifikátu** I.3. **Príslušný ústredný orgán** I.4. **Príslušný miestny orgán**	I.2a. **Referenčný kód IMSOC** **KÓD QR**	
	I.5. **Príjemca/dovozca** Názov/meno Adresa Krajina		ISO kód krajiny	I.6. **Prevádzkovateľ zodpovedný za zásielku** Názov/meno Adresa Krajina		ISO kód krajiny
	I.7. **Krajina pôvodu**		ISO kód krajiny	I.9. **Krajina určenia**		ISO kód krajiny
	I.8. **Región pôvodu**		Kód	I.10. **Región určenia**		Kód
	I.11. **Miesto odoslania** Názov Adresa Krajina	Registračné/schvaľovacie číslo	ISO kód krajiny	I.12. **Miesto určenia** Názov Adresa Krajina	Registračné/schvaľovacie číslo	ISO kód krajiny
	I.13. **Miesto nakládky**			I.14. **Dátum a čas odchodu/odletu**		
	I.15. **Dopravný prostriedok** □ Lietadlo □ Plavidlo □ Železničné vozidlo □ Cestné vozidlo Identifikácia			I.16. **Vstupná hraničná kontrolná stanica** I.17. **Sprievodné doklady** Typ Kód Krajina ISO kód krajiny Číslo obchodného dokladu		
	I.18. **Prepravné podmienky**	□ Teplota okolia		□ Chladené		□ Mrazené
	I.19. **Číslo kontajnera/plomby** Číslo kontajnera			Číslo plomby		
	I.20. **Certifikované ako/na/pre** □ Zabitie					
	I.21.			I.22. □ **Na vnútorný trh** I.23.		

I.24.			I.25. Celkové množstvo			I.26.	
I.27. Opis zásielky							
Číselný znak KN	Druh	Poddruh/kategória	Pohlavie	Identifikačný systém	Identifikačné číslo	Vek	Množstvo

KRAJINA **Vzor certifikátu OV/CAP-Y**

Časť II: Certifikácia

II. Zdravotné informácie	**II.a.** Referenčný kód certifikátu	**II.b.** Referenčný kód IMSOC

II.1. Potvrdenie o zdravotnej neškodnosti

Ja, podpísaný úradný veterinárny lekár, týmto potvrdzujem, že zvieratá opísané v časti I:

II.1.1. nedostali:

– žiadne stilbenové ani tyreostatické látky,

– estrogénne, androgénne a gestagénne látky ani beta-antagonistické látky na iné účely, než je terapeutické alebo zootechnické ošetrenie (v zmysle vymedzenia v smernici Rady 96/22/ES).

II.1.2. spĺňajú záruky, ktoré poskytujú plány kontroly predložené v súlade s článkom 6 ods. 2 delegovaného nariadenia Komisie (EÚ) 2022/2292, a dotknuté zvieratá sú uvedené v prílohe I k vykonávaciemu nariadeniu Komisie (EÚ) 2021/405 pre dotknutú tretiu krajinu alebo územie pôvodu.

II.2. Potvrdenie o zdravotnom stave zvierat

Ja, podpísaný úradný veterinárny lekár, týmto potvrdzujem, že zvieratá opísané v časti I:

II.2.1. pochádzajú z pásma s kódom: __ __ – __[2], z ktorého je ku dňu vydania tohto certifikátu zdravia zvierat/úradného certifikátu povolený vstup oviec a kôz do Únie a ktoré je uvedené v časti 1 prílohy I k vykonávaciemu nariadeniu Komisie (EÚ) 2021/404.

II.2.2. sú určené na zabitie v Únii.

II.2.3. boli nepretržite:

i) od narodenia alebo najmenej počas troch mesiacov predo dňom ich odoslania do Únie v pásme uvedenom v bode II.2.1 a

ii) od narodenia alebo najmenej počas 40 dní predo dňom ich odoslania do Únie v zariadení pôvodu, do ktorého v uvedenom období neboli umiestnené žiadne ovce a kozy ani žiadne zvieratá iných druhov uvedených v zozname pri tých istých chorobách ako ovce a kozy.

II.2.4. neboli v kontakte so zvieratami s nižším zdravotným štatútom, a to od narodenia alebo najmenej počas posledných 30 dní predo dňom ich odoslania do Únie.

II.2.5. nie sú určené na usmrtenie v rámci národného programu eradikácie chorôb vrátane chorôb zo zoznamu uvedených v prílohe I k delegovanému nariadeniu Komisie (EÚ) 2020/692 relevantných pre daný druh a vrátane objavujúcich sa chorôb.

[1] *buď* [II.2.6. boli odoslané do Únie priamo zo zariadenia pôvodu bez toho, aby prešli iným zariadením.]

KRAJINA	Vzor certifikátu OV/CAP-Y

[1] *alebo* [II.2.6. podstúpili jedenkrát zhromažďovanie v pásme pôvodu v súlade s týmito požiadavkami:

a) zhromažďovanie sa uskutočnilo v zariadení:

i) ktoré príslušný orgán v tretej krajine alebo na území schválil na vykonávanie zhromažďovania kopytníkov v súlade s článkom 5 delegovaného nariadenia Komisie (EÚ) 2019/2035;

ii) ktorému príslušný orgán tretej krajiny alebo územia pridelil jedinečné schvaľovacie číslo;

iii) ktoré príslušný orgán tretej krajiny alebo územia odoslania na tento účel uviedol v zozname spolu s informáciami stanovenými v článku 21 delegovaného nariadenia (EÚ) 2019/2035;

iv) ktoré spĺňa požiadavky stanovené v článku 8 delegovaného nariadenia (EÚ) 2020/692;

b) zhromažďovanie v zhromažďovacom stredisku trvalo najviac šesť dní.]

II.2.7. neboli odo dňa odoslania z ich zariadenia pôvodu až do dňa ich odoslania do Únie vyložené na žiadnom mieste, ktoré nespĺňa požiadavky stanovené v bode II.2.12, a počas tohto obdobia neboli ani v kontakte so zvieratami s nižším zdravotným štatútom.

II.2.8. sú naložené na odoslanie do Únie dňa ___. ___. ____ (dd. mm. rrrr)[3] do dopravného prostriedku, ktorý bol pred naložením vyčistený a vydezinfikovaný dezinfekčným prostriedkom schváleným príslušným orgánom v tretej krajine alebo na území a ktorý bol skonštruovaný tak, aby:

i) zvieratá nemohli uniknúť ani vypadnúť;

ii) bola možná vizuálna kontrola priestoru, v ktorom sú zvieratá držané;

iii) sa zabránilo úniku výkalov, podstielky alebo krmiva alebo aby sa ich únik minimalizoval.

II.2.9. boli počas posledných 24 hodín pred časom naloženia na odoslanie do Únie podrobené klinickej prehliadke vykonanej úradným veterinárnym lekárom v tretej krajine alebo na území pôvodu, ktorý nezistil príznaky naznačujúce výskyt chorôb vrátane chorôb zo zoznamu uvedených v prílohe I k delegovanému nariadeniu (EÚ) 2020/692 relevantných pre daný druh a objavujúcich sa chorôb.

II.2.10. neboli vakcinované proti:

i) slintačke a krivačke, infekcii vírusom horúčky údolia Rift, infekcii vírusom moru malých prežúvavcov, kiahňam oviec a kiahňam kôz, infekčnej pleuropneumónii kôz, infekcii baktériami skupiny *Mycobacterium tuberculosis* komplex (*M. bovis*, *M. caprae* a *M. tuberculosis*), infekcii baktériami *Brucella abortus*, *B. melitensis* a *B. suis* a

KRAJINA	Vzor certifikátu OV/CAP-Y

ii) infekcii vírusom katarálnej horúčky oviec (sérotypy 1 – 24) živou vakcínou počas posledných 60 dní predo dňom ich odoslania do Únie.

II.2.11. pochádzajú z pásma:

II.2.11.1. v ktorom:

i) nebol hlásený výskyt slintačky a krivačky:

(1) *buď* [najmenej počas 24 mesiacov predo dňom ich odoslania do Únie]

(1)(4) *alebo* [od __. __. ____ (dd. mm. rrrr)]

ii) nebola vykonaná vakcinácia proti slintačke a krivačke najmenej počas 12 mesiacov predo dňom odoslania zvierat do Únie a do ktorého neboli počas uvedeného obdobia umiestnené žiadne zvieratá vakcinované proti slintačke a krivačke.

II.2.11.2. v ktorom nebol hlásený výskyt infekcie vírusom moru hovädzieho dobytka, infekcie vírusom horúčky údolia Rift, infekcie vírusom moru malých prežúvavcov, kiahní oviec a kiahní kôz a infekčnej pleuropneumónie kôz najmenej počas 12 mesiacov predo dňom odoslania zvierat do Únie a počas tohto obdobia:

i) nebola vykonaná vakcinácia proti týmto chorobám a

ii) doň neboli umiestnené zvieratá vakcinované proti týmto chorobám.

(1)(5) *buď* [II.2.11.3. ktoré je bez výskytu infekcie vírusom katarálnej horúčky oviec (sérotypy 1 – 24).]

(1) *alebo* [II.2.11.3. ktoré je bez sezónneho výskytu infekcie vírusom katarálnej horúčky oviec (sérotypy 1 – 24):

(1)(6) *buď* [najmenej počas 60 dní predo dňom odoslania zvierat do Únie.]]

(1)(6) *alebo* [najmenej počas 28 dní predo dňom odoslania zvierat do Únie a zvieratá boli podrobené sérologickému testu v súlade s článkom 9 písm. b) delegovaného nariadenia (EÚ) 2020/692, s negatívnymi výsledkami, vykonanému na vzorkách odobraných najmenej 28 dní po dni vstupu zvierat do zóny bez sezónneho výskytu príslušnej choroby.]]

(1)(6) *alebo* [najmenej počas 14 dní predo dňom odoslania zvierat do Únie a zvieratá boli podrobené PCR testu, s negatívnymi výsledkami, vykonanému na vzorkách odobraných najmenej 14 dní po dni vstupu zvierat do zóny bez sezónneho výskytu príslušnej choroby.]]

(1) *alebo* [II.2.11.3. ktoré nie je bez výskytu infekcie vírusom katarálnej horúčky oviec (sérotypy 1 – 24), a zvieratá boli vakcinované proti všetkým sérotypom (1 – 24) vírusu katarálnej horúčky oviec, ktorých výskyt bol počas posledných dvoch rokov predo dňom odoslania zvierat do Únie hlásený v danom pásme, a stále sa nachádzajú v období imunity garantovanom v špecifikáciách vakcíny a:

	(1) *buď*	[boli vakcinované viac ako 60 dní predo dňom odoslania zvierat do Únie.]]
	(1) *alebo*	[boli vakcinované inaktivovanou vakcínou a podrobené testu PCR, s negatívnymi výsledkami, vykonanému na vzorkách odobraných najmenej 14 dní po dni nástupu imunitnej ochrany stanovenej v špecifikáciách vakcíny.]]
	(1) *alebo* [II.2.11.3.	ktoré nie je bez výskytu infekcie vírusom katarálnej horúčky oviec (sérotypy 1 – 24), a zvieratá boli s pozitívnymi výsledkami podrobené sérologickému testu, ktorý umožňuje zistiť špecifické protilátky proti všetkým sérotypom (1 – 24) vírusu katarálnej horúčky oviec, ktorých výskyt bol počas posledných dvoch rokov predo dňom odoslania zvierat do Únie hlásený v danom pásme, a:
	(1) *buď*	[sa sérologický test vykonal na vzorkách odobraných najmenej počas 60 dní predo dňom odoslania zvierat do Únie.]]
	(1) *alebo*	[sa sérologický test vykonal na vzorkách odobraných najmenej počas 30 dní predo dňom odoslania zvierat do Únie a zvieratá boli podrobené testu PCR, s negatívnymi výsledkami, vykonanému na vzorkách odobraných najskôr 14 dní predo dňom odoslania zvierat do Únie.]]

II.2.12. pochádzajú zo zariadenia:

II.2.12.1. ktoré je registrované príslušným orgánom tretej krajiny alebo územia pôvodu a je pod jeho kontrolou a má zavedený systém na vedenie aktuálnych záznamov najmenej počas troch rokov po dni odoslania zvierat do Únie s týmito informáciami:

i) druhy, kategórie, počet a identifikácia zvierat v zariadení;

ii) premiestňovanie zvierat do zariadenia a z neho;

iii) úmrtnosť v zariadení.

II.2.12.2. v ktorom sa uskutočňujú pravidelné návštevy veterinárneho lekára týkajúce sa zdravia zvierat na účely zisťovania príznakov a informovania o príznakoch naznačujúcich výskyt chorôb vrátane chorôb zo zoznamu uvedených v prílohe I k delegovanému nariadeniu (EÚ) 2020/692 relevantných pre daný druh a vrátane objavujúcich sa chorôb, a to vo frekvencii úmernej riziku, ktoré zariadenie predstavuje.

II.2.12.3. ktoré v deň odoslania zvierat do Únie nebolo predmetom vnútroštátnych reštriktívnych opatrení z dôvodov týkajúcich sa zdravia zvierat vrátane chorôb zo zoznamu uvedených v prílohe I k delegovanému nariadeniu (EÚ) 2020/692 relevantných pre daný druh a objavujúcich sa chorôb.

KRAJINA **Vzor certifikátu OV/CAP-Y**

II.2.12.4. v ktorom a v okolí ktorého v okruhu 10 km, prípadne aj vrátane územia susednej krajiny, najmenej počas 30 dní predo dňom odoslania zvierat do Únie nebol hlásený výskyt žiadnej z týchto chorôb zo zoznamu: slintačka a krívačka, infekcia vírusom moru hovädzieho dobytka, infekcia vírusom horúčky údolia Rift, infekcia vírusom moru malých prežúvavcov, kiahne oviec a kiahne kôz a infekčná pleuropneumónia kôz.

(1) *buď* [II.2.12.5. v ktorom a v okolí ktorého v okruhu 150 km, prípadne aj vrátane územia susednej krajiny, najmenej počas dvoch rokov predo dňom odoslania zvierat do Únie nebol hlásený výskyt epizootickej hemoragickej choroby.]

(1)(7) *alebo* [II.2.12.5. ktoré sa nachádza v zóne bez sezónneho výskytu epizootickej hemoragickej choroby.]

(1)(8) *buď* [II.2.12.6. v ktorom nebol hlásený výskyt infekcie baktériami skupiny *Mycobacterium tuberculosis* komplex (*M. bovis*, *M. caprae* a *M. tuberculosis*) počas posledných 42 dní predo dňom odoslania zvierat do Únie.]

(1)(9) *alebo* [II.2.12.6. ktoré bolo najmenej počas 12 mesiacov predo dňom odoslania zvierat opísaných v časti I do Únie podrobené dohľadu na zistenie infekcie baktériami skupiny *Mycobacterium tuberculosis* komplex (*M. bovis*, *M. caprae* a *M. tuberculosis*) u kôz v súlade s postupmi v časti 1 bodoch 1 a 2 prílohy II k delegovanému nariadeniu Komisie (EÚ) 2020/688 a počas tohto obdobia:

i) boli do tohto zariadenia umiestnené iba kozy zo zariadení, ktoré uplatňujú takýto dohľad.

(1) *buď* [ii) u kôz držaných v tomto zariadení nebol hlásený výskyt infekcie baktériami skupiny *Mycobacterium tuberculosis* komplex (*M. bovis, M. caprae* a *M. tuberculosis*).]]

(1) *alebo* [ii) u kôz držaných v tomto zariadení bol hlásený výskyt infekcie baktériami skupiny *Mycobacterium tuberculosis* komplex (*M. bovis*, *M. caprae* a *M. tuberculosis*) a boli prijaté opatrenia v súlade s časťou 1 bodom 3 prílohy II k delegovanému nariadeniu (EÚ) 2020/688.]]

II.2.12.7. ktoré je bez výskytu infekcie baktériami *Brucella abortus*, *B. melitensis* a *B. suis*, pokiaľ ide o ovce a kozy(10).

II.2.12.8. v ktorom nebol hlásený výskyt besnoty najmenej počas 30 dní pred odoslaním zvierat do Únie.

II.2.12.9. v ktorom nebol hlásený výskyt slezinovej sneti najmenej počas 15 dní predo dňom odoslania zvierat do Únie.

(1) *buď* [II.2.12.10. v ktorom nebol hlásený výskyt surry (*Trypanosoma evansi*) najmenej počas dvoch rokov predo dňom odoslania zvierat do Únie.]

(1) *alebo* [II.2.12.10. v ktorom nebol hlásený výskyt surry (*Trypanosoma evansi*) najmenej počas 30 dní predo dňom odoslania zvierat do Únie, a ak bol v zariadení pôvodu počas posledných dvoch rokov predo dňom odoslania zvierat do Únie hlásený výskyt danej choroby, postihnuté zariadenie naďalej podliehalo obmedzeniu do dňa, keď boli infikované zvieratá odstránené zo zariadenia, a do dňa, keď boli zostávajúce zvieratá v zariadení podrobené, s negatívnym výsledkom, testu na surru v zmysle článku 9 písm. b) bodu i) delegovaného nariadenia (EÚ) 2020/692, ktorý sa vykonal na vzorkách odobraných najmenej šesť mesiacov po dni odstránenia infikovaných zvierat zo zariadenia.]

(9) [II.2.12.11. v ktorom nebol hlásený výskyt infekcie baktériou *Burkholderia mallei* (sopľavka) najmenej počas šiestich mesiacov predo dňom odoslania zvierat do Únie.]

(1) [II.2.13. zahŕňajú nekastrované ovce samčieho pohlavia, ktoré zostali nepretržite najmenej počas 30 dní pred ich odoslaním do Únie v zariadení, v ktorom nebol hlásený výskyt infekčnej epididymitídy baranov (*Brucella ovis*) počas posledných 12 mesiacov predo dňom ich odoslania do Únie, a ktoré počas posledných 30 dní predo dňom ich odoslania do Únie boli podrobené sérologickému testu na zistenie infekčnej epididymitídy baranov (*Brucella ovis*), s negatívnym výsledkom.]

II.2.14. boli od narodenia nepretržite držané v krajine, v ktorej sú splnené tieto podmienky, pokiaľ ide o klasickú klusavku:

a) klasická klusavka je povinne oznamovaná choroba;

b) je zavedený systém získavania informácií, dohľadu a monitorovania;

c) ovce a kozy postihnuté klasickou klusavkou sa usmrcujú a úplne likvidujú;

d) kŕmenie oviec a kôz mäsokostnou múčkou alebo oškvarkami z prežúvavcov v zmysle vymedzenia v Kódexe zdravia suchozemských zvierat Svetovej organizácie pre zdravie zvierat (OIE) bolo zakázané a účinne presadzované v celej krajine najmenej počas siedmich rokov predo dňom vydania tohto certifikátu zdravia zvierat/úradného certifikátu.

Poznámky:

Tento certifikát zdravia zvierat/úradný certifikát je určený na vstup oviec a kôz určených na zabitie v Únii.

V súlade s Dohodou o vystúpení Spojeného kráľovstva Veľkej Británie a Severného Írska z Európskej únie a z Európskeho spoločenstva pre atómovú energiu, a najmä s článkom 5 ods. 4 Protokolu o Írsku/Severnom Írsku v spojení s prílohou 2 k uvedenému protokolu, odkazy na Úniu v tomto certifikáte zdravia zvierat/úradnom certifikáte zahŕňajú Spojené kráľovstvo, pokiaľ ide o Severné Írsko.

Tento certifikát zdravia zvierat/úradný certifikát treba vyplniť podľa poznámok k vyplneniu certifikátov uvedených v kapitole 4 prílohy I k vykonávaciemu nariadeniu Komisie (EÚ) 2020/2235.

KRAJINA **Vzor certifikátu OV/CAP-Y**

Časť I:

Kolónka I.27: „Identifikačný systém a identifikačné číslo“: Uveďte identifikačný systém [napríklad ušná značka, tetovanie, transpondér atď. zo zoznamu v prílohe III k delegovanému nariadeniu (EÚ) 2019/2035] a jednotlivé identifikačné kódy zvierat v súlade s článkom 21 ods. 1 delegovaného nariadenia (EÚ) 2020/692, alebo pre pásma s údajom „ID“ v stĺpci 6 tabuľky v časti 1 prílohy II k vykonávaciemu nariadeniu (EÚ) 2021/404 v súlade s článkom 21 ods. 5 delegovaného nariadenia (EÚ) 2020/692.

Časť II:

(1) Nehodiace sa prečiarknite/vymažte.

(2) Kód pásma, ako sa uvádza v stĺpci 2 tabuľky v časti 1 prílohy II k vykonávaciemu nariadeniu (EÚ) 2021/404.

(3) Deň naloženia: nesmie byť skorší ako deň udelenia povolenia pásmu na účely vstupu do Únie alebo deň počas obdobia, keď Únia prijala reštriktívne opatrenia proti vstupu týchto zvierat z daného pásma.

(4) Pre pásma s dátumom začatia v súlade so stĺpcom 9 tabuľky v časti 1 prílohy II k vykonávaciemu nariadeniu (EÚ) 2021/404.

(5) Pre pásma s údajom „BTV“ v stĺpci 7 tabuľky v časti 1 prílohy II k vykonávaciemu nariadeniu (EÚ) 2021/404.

(6) Pre pásma s údajom „SF-BTV“ v stĺpci 7 tabuľky v časti 1 prílohy II k vykonávaciemu nariadeniu (EÚ) 2021/404.

(7) Pre pásma s údajom „SF-EHD“ v stĺpci 7 tabuľky v časti 1 prílohy II k vykonávaciemu nariadeniu (EÚ) 2021/404.

(8) Len v prípade oviec.

(9) Len v prípade kôz.

(10) V súlade s článkom 10 delegovaného nariadenia (EÚ) 2020/692.

Úradný veterinárny lekár

Meno (veľkými tlačenými písmenami)

Dátum

Kvalifikácia a titul

Pečiatka

Podpis

KAPITOLA 6

VZOR CERTIFIKÁTU ZDRAVIA ZVIERAT NA VSTUP DO ÚNIE, POKIAĽ IDE O URČITÉ KOPYTNÍKY, KTORÉ POCHÁDZAJÚ Z ÚNIE, PREMIESTŇUJÚ SA DO TRETEJ KRAJINY ALEBO NA ÚZEMIE S CIEĽOM ZÚČASTNIŤ SA NA PODUJATIACH, VÝSTAVÁCH, PREHLIADKACH A PREZENTÁCIÁCH A KTORÉ SA POTOM PREMIESTŇUJÚ SPÄŤ DO ÚNIE (VZOR „ENTRY-EVENTS“)

KRAJINA				**Certifikát zdravia zvierat na dovoz do EÚ**		
Časť I: Opis zásielky	**I.1.**	**Odosielateľ/vývozca** Názov/meno Adresa Krajina — ISO kód krajiny		**I.2.**	**Referenčný kód certifikátu**	**I.2a.** **Referenčný kód IMSOC**
				I.3.	**Príslušný ústredný orgán**	**KÓD QR**
				I.4.	**Príslušný miestny orgán**	
	I.5.	**Príjemca/dovozca** Názov/meno Adresa Krajina — ISO kód krajiny		**I.6.**	**Prevádzkovateľ zodpovedný za zásielku** Názov/meno Adresa Krajina — ISO kód krajiny	
	I.7.	**Krajina pôvodu** — ISO kód krajiny		**I.9.**	**Krajina určenia** — ISO kód krajiny	
	I.8.	**Región pôvodu** — Kód		**I.10.**	**Región určenia** — Kód	
	I.11.	**Miesto odoslania** Názov — Registračné/schvaľovacie číslo Adresa Krajina — ISO kód krajiny		**I.12.**	**Miesto určenia** Názov — Registračné/schvaľovacie číslo Adresa Krajina — ISO kód krajiny	
	I.13.	**Miesto nakládky**		**I.14.**	**Dátum a čas odchodu/odletu**	
	I.15.	**Dopravný prostriedok** □ Lietadlo □ Plavidlo □ Železničné vozidlo □ Cestné vozidlo Identifikácia		**I.16.**	**Vstupná hraničná kontrolná stanica**	
				I.17.	**Sprievodné doklady** Typ — Kód Krajina — ISO kód krajiny Číslo obchodného dokladu	
	I.18.	**Prepravné podmienky**	□ Teplota okolia	□ Chladené	□ Mrazené	
	I.19.	**Číslo kontajnera/plomby** Číslo kontajnera		Číslo plomby		
	I.20.	**Certifikované ako/na/pre** □ Ďalšia držba				
	I.21.			**I.22.**	□ **Na vnútorný trh**	
				I.23.		

I.24.			I.25. Celkové množstvo			I.26.	
I.27. Opis zásielky							
Číselný znak KN	Druh	Poddruh/kategória	Pohlavie	Identifikačný systém	Identifikačné číslo	Vek	Množstvo

KRAJINA **Vzor certifikátu ENTRY-EVENTS**

Časť II: Certifikácia

II. Zdravotné informácie	II.a. Referenčný kód certifikátu	II.b. Referenčný kód IMSOC

II.1. Potvrdenie o zdravotnom stave zvierat

Ja, podpísaný úradný veterinárny lekár, týmto potvrdzujem, že kopytníky opísané v časti I:

II.2.1. sú [hovädzí dobytok,][(1)] [ovce,][(1)] [kozy,][(1)] ktoré pochádzajú z Únie a boli premiestnené dňa ___. ___. ____ (dd. mm. rrrr)[(2)] s cieľom zúčastniť sa na podujatí, výstave, prehliadke alebo prezentácii, ktoré(-á) sa uskutočnilo(-a) v zariadení:

- nachádzajúcom sa v pásme s kódom: __ __ – __ [(3)(4)], z ktorého bol ku dňu odoslania zvierat z Únie povolený vstup druhov zvierat danej zásielky do Únie a ktoré bolo preto uvedené v časti 1 prílohy II k vykonávaciemu nariadeniu Komisie (EÚ) 2021/404,
- ktoré spĺňa požiadavky uplatniteľné na zhromažďovanie kopytníkov stanovené v článku 20 ods. 2 písm. b) delegovaného nariadenia Komisie (EÚ) 2020/692,
- v ktorom sa počas celého trvania podujatia držal len hovädzí dobytok, ovce alebo kozy, ktoré boli pri príchode do daného zariadenia v súlade so všetkými príslušnými požiadavkami na vstup do Únie stanovenými v právnych predpisoch Únie;

II.2.2. boli odoslané priamo zo svojho zariadenia pôvodu v Únii do zariadenia uvedeného v bode II.2.1 bez toho, aby prechádzali akýmkoľvek iným zariadením alebo akoukoľvek inou treťou krajinou alebo územím;

II.2.3. sú naložené na priame odoslanie do Únie dňa ___. ___. ____ (dd. mm. rrrr)[(5)] do dopravného prostriedku, ktorý bol pred naložením vyčistený a vydezinfikovaný dezinfekčným prostriedkom schváleným príslušným orgánom tretej krajiny alebo územia a ktorý bol skonštruovaný tak, aby:

i) zvieratá nemohli uniknúť ani vypadnúť;
ii) bola možná vizuálna kontrola priestoru, v ktorom sú zvieratá držané;
iii) sa zabránilo úniku výkalov, podstielky alebo krmiva alebo aby sa ich únik minimalizoval.

II.2.4. boli počas posledných 24 hodín pred časom naloženia na odoslanie do Únie podrobené klinickej prehliadke vykonanej úradným veterinárnym lekárom v tretej krajine alebo na území pôvodu, ktorý nezistil príznaky naznačujúce výskyt chorôb vrátane chorôb zo zoznamu uvedených v prílohe I k delegovanému nariadeniu (EÚ) 2020/692 relevantných pre daný druh a objavujúcich sa chorôb;

II.2.5. neprišli od okamihu naloženia na odoslanie z Únie do zariadenia uvedeného v bode II.2.1 a počas celého trvania podujatia až do dňa naloženia na odoslanie do Únie do kontaktu s inými zvieratami s nižším zdravotným štatútom.

Poznámky:

Tento certifikát zdravia zvierat je určený na vstup do Únie v prípade určitých kopytníkov, ktoré pochádzajú z Únie, premiestňujú sa do tretej krajiny alebo na územie s cieľom zúčastniť sa na podujatiach, výstavách, prehliadkach a prezentáciách a ktoré sa potom premiestňujú späť do Únie. Tento certifikát zdravia zvierat je dostupný len pre tretie krajiny, územia alebo ich pásma s údajom „EVENTS“ v stĺpci 7 tabuľky v časti 1 prílohy II k vykonávaciemu nariadeniu (EÚ) 2021/404.

KRAJINA **Vzor certifikátu ENTRY-EVENTS**

V súlade s Dohodou o vystúpení Spojeného kráľovstva Veľkej Británie a Severného Írska z Európskej únie a z Európskeho spoločenstva pre atómovú energiu, a najmä s článkom 5 ods. 4 Protokolu o Írsku/Severnom Írsku v spojení s prílohou 2 k uvedenému protokolu, zahŕňajú na účely tohto certifikátu zdravia zvierat odkazy na Úniu v tomto certifikáte zdravia zvierat Spojené kráľovstvo, pokiaľ ide o Severné Írsko.

Tento certifikát zdravia zvierat treba vyplniť v súlade s poznámkami k vyplneniu certifikátov uvedenými v kapitole 4 prílohy I k vykonávaciemu nariadeniu Komisie (EÚ) 2020/2235.

Časť I:

Kolónka I.27: „Identifikačný systém a identifikačné číslo“: Uveďte identifikačný systém [napríklad ušná značka, tetovanie, transpondér atď. zo zoznamu v prílohe III k delegovanému nariadeniu (EÚ) 2019/2035] a jednotlivé identifikačné kódy zvierat v súlade s článkom 21 ods. 1 delegovaného nariadenia (EÚ) 2020/692, alebo pre pásma s údajom „ID“ v stĺpci 6 tabuľky v časti 1 prílohy II k vykonávaciemu nariadeniu (EÚ) 2021/404 v súlade s článkom 21 ods. 5 delegovaného nariadenia (EÚ) 2020/692.

Časť II:

(1) Nehodiace sa prečiarknite/vymažte.

(2) Deň odoslania z Únie: nesmie byť skorší ako deň udelenia povolenia pásmu na účely vstupu do Únie alebo deň počas obdobia, keď Únia prijala reštriktívne opatrenia proti vstupu týchto zvierat z daného pásma do Únie. Nesmie byť skorší ako deň schválenia podujatia, na ktoré sa kopytník prepravuje.

(3) Kód pásma, ako sa uvádza v stĺpci 2 tabuľky v časti 1 prílohy II k vykonávaciemu nariadeniu (EÚ) 2021/404.

(4) Len pre pásma s údajom „EVENTS“ v stĺpci 7 tabuľky v časti 1 prílohy II k vykonávaciemu nariadeniu (EÚ) 2021/404.

(5) Deň odoslania pri návrate do Únie: obdobie medzi týmto dňom a dňom naloženia na odoslanie z Únie nesmie presiahnuť 15 dní.

Úradný veterinárny lekár

Meno (veľkými tlačenými písmenami)

Dátum Kvalifikácia a titul

Pečiatka Podpis“

KAPITOLA 7

VZOR CERTIFIKÁTU ZDRAVIA ZVIERAT/ÚRADNÉHO CERTIFIKÁTU NA VSTUP OŠÍPANÝCH A ZVIERAT ČEĽADE TAYASSUIDAE DO ÚNIE (VZOR „SUI-X“)

KRAJINA				**Certifikát zdravia zvierat/úradný certifikát na dovoz do EÚ**		
Časť I: Opis zásielky	**I.1.**	**Odosielateľ/vývozca** Názov/meno Adresa Krajina	ISO kód krajiny	**I.2.** **Referenčný kód certifikátu** **I.3.** **Príslušný ústredný orgán** **I.4.** **Príslušný miestny orgán**	**I.2a.** **Referenčný kód IMSOC** **KÓD QR**	
	I.5.	**Príjemca/dovozca** Názov/meno Adresa Krajina	ISO kód krajiny	**I.6.** **Prevádzkovateľ zodpovedný za zásielku** Názov/meno Adresa Krajina		ISO kód krajiny
	I.7.	**Krajina pôvodu**	ISO kód krajiny	**I.9.** **Krajina určenia**		ISO kód krajiny
	I.8.	**Región pôvodu**	Kód	**I.10.** **Región určenia**		Kód
	I.11.	**Miesto odoslania** Názov Adresa Krajina	Registračné/schvaľovacie číslo ISO kód krajiny	**I.12.** **Miesto určenia** Názov Adresa Krajina		Registračné/schvaľovacie číslo ISO kód krajiny
	I.13.	**Miesto nakládky**		**I.14.** **Dátum a čas odchodu/odletu**		
	I.15.	**Dopravný prostriedok** □ Lietadlo □ Plavidlo □ Železničné vozidlo □ Cestné vozidlo Identifikácia		**I.16.** **Vstupná hraničná kontrolná stanica** **I.17.** **Sprievodné doklady** Typ Kód Krajina ISO kód krajiny Číslo obchodného dokladu		
	I.18.	**Prepravné podmienky**	□ Teplota okolia	□ Chladené		□ Mrazené
	I.19.	**Číslo kontajnera/plomby** Číslo kontajnera		Číslo plomby		
	I.20.	**Certifikované ako/na/pre** □ Ďalšia držba □ Karanténne zariadenie □ Výstava □ Putovný cirkus/Vystúpenie zvierat				
	I.21.	**□ Na tranzit** Tretia krajina	ISO kód krajiny	**I.22.** **□ Na vnútorný trh** **I.23.**		

I.24.			I.25. Celkové množstvo			I.26.	
I.27. Opis zásielky							
Číselný znak KN	Druh	Poddruh/kategória	Pohlavie	Identifikačný systém	Identifikačné číslo	Vek	Množstvo

KRAJINA **Vzor certifikátu SUI-X**

Časť II: Certifikácia

II. Zdravotné informácie	**II.a.** Referenčný kód certifikátu	**II.b.** Referenčný kód IMSOC

II.1. Potvrdenie o zdravotnej neškodnosti [Vypustite, ak Únia nie je konečným miestom určenia zvierat]

Ja, podpísaný úradný veterinárny lekár, týmto potvrdzujem, že zvieratá opísané v časti I:

II.1.1. nedostali:

– žiadne stilbenové ani tyreostatické látky,

– estrogénne, androgénne a gestagénne látky ani beta-antagonistické látky na iné účely, než je terapeutické alebo zootechnické ošetrenie (v zmysle vymedzenia v smernici Rady 96/22/ES).

II.1.2. spĺňajú záruky, ktoré poskytujú plány kontroly predložené v súlade s článkom 6 ods. 2 delegovaného nariadenia Komisie (EÚ) 2022/2292, a dotknuté zvieratá sú uvedené v prílohe – I k vykonávaciemu nariadeniu Komisie (EÚ) 2021/405 pre dotknutú tretiu krajinu alebo územie pôvodu.

(1)(2)(10) [II.1.3. sú domáce ošípané buď pochádzajúce z chovu úradne uznaného za chov, kde sa uplatňujú kontrolované podmienky ustajnenia v súlade s článkom 8 vykonávacieho nariadenia Komisie (EÚ) 2015/1375, alebo nie sú odstavené a sú mladšie ako päť týždňov.]

II.2. Potvrdenie o zdravotnom stave zvierat

Ja, podpísaný úradný veterinárny lekár, týmto potvrdzujem, že zvieratá opísané v časti I:

II.2.1. pochádzajú z pásma s kódom: __ __ – __[2], z ktorého je ku dňu vydania tohto certifikátu zdravia zvierat/úradného certifikátu povolený vstup zvierat čeľadí *Suidae* a *Tayassuidae* do Únie a ktoré je uvedené v časti 1 prílohy II k vykonávaciemu nariadeniu Komisie (EÚ) 2021/404.

II.2.2. boli nepretržite:

i) od narodenia alebo najmenej počas šiestich mesiacov bezprostredne predo dňom ich odoslania do Únie v pásme uvedenom v bode II.2.1 a

ii) od narodenia alebo najmenej počas 40 dní predo dňom ich odoslania do Únie v zariadení pôvodu, do ktorého v uvedenom období neboli umiestnené žiadne zvieratá čeľadí *Suidae* a *Tayassuidae* ani žiadne zvieratá iných druhov uvedených v zozname pri tých istých chorobách ako zvieratá čeľadí *Suidae* a *Tayassuidae*.

II.2.3. neboli v kontakte so zvieratami s nižším zdravotným štatútom, a to od narodenia alebo najmenej počas posledných 30 dní predo dňom ich odoslania do Únie.

II.2.4. nie sú určené na usmrtenie v rámci národného programu eradikácie chorôb vrátane chorôb zo zoznamu uvedených v prílohe I k delegovanému nariadeniu Komisie (EÚ) 2020/692 relevantných pre daný druh a vrátane objavujúcich sa chorôb.

KRAJINA **Vzor certifikátu SUI-X**

	[1] *buď* [II.2.5. boli odoslané do Únie priamo zo zariadenia pôvodu bez toho, aby prešli iným zariadením.]
	[1][3] *alebo* [II.2.5. podstúpili jedenkrát zhromažďovanie v pásme pôvodu v súlade s týmito požiadavkami: a) zhromažďovanie sa uskutočnilo v zariadení: i) ktoré príslušný orgán v tretej krajine alebo na území schválil na vykonávanie zhromažďovania kopytníkov v súlade s článkom 5 delegovaného nariadenia Komisie (EÚ) 2019/2035; ii) ktorému príslušný orgán tretej krajiny alebo územia pridelil jedinečné schvaľovacie číslo; iii) ktoré príslušný orgán tretej krajiny alebo územia odoslania na tento účel uviedol v zozname spolu s informáciami stanovenými v článku 21 delegovaného nariadenia (EÚ) 2019/2035; iv) ktoré spĺňa požiadavky stanovené v článku 8 delegovaného nariadenia (EÚ) 2020/692; b) zhromažďovanie v zhromažďovacom stredisku trvalo najviac šesť dní.]
	II.2.6. neboli odo dňa ich odoslania z ich zariadenia pôvodu až do dňa ich odoslania do Únie vyložené na žiadnom mieste, ktoré nespĺňa požiadavky stanovené v bode II.2.11, a počas tohto obdobia neboli ani v kontakte so zvieratami s nižším zdravotným štatútom.
	II.2.7. sú naložené na odoslanie do Únie dňa ___. ___. ____ (dd. mm. rrrr)[4] do dopravného prostriedku, ktorý bol pred naložením vyčistený a vydezinfikovaný dezinfekčným prostriedkom schváleným príslušným orgánom v tretej krajine alebo na území a ktorý bol skonštruovaný tak, aby: i) zvieratá nemohli uniknúť ani vypadnúť; ii) bola možná vizuálna kontrola priestoru, v ktorom sú zvieratá držané; iii) sa zabránilo úniku výkalov, podstielky alebo krmiva alebo aby sa ich únik minimalizoval.
	II.2.8. boli počas posledných 24 hodín pred časom naloženia na odoslanie do Únie podrobené klinickej prehliadke vykonanej úradným veterinárnym lekárom v tretej krajine alebo na území pôvodu, ktorý nezistil príznaky naznačujúce výskyt chorôb vrátane chorôb zo zoznamu uvedených v prílohe 1 k delegovanému nariadeniu (EÚ) 2020/692 relevantných pre daný druh a objavujúcich sa chorôb.

II.2.9. neboli vakcinované proti slintačke a krivačke a klasickému moru ošípaných.

II.2.10. pochádzajú z pásma, v ktorom:

II.2.10.1. nebol hlásený výskyt slintačky a krivačky:

(1) *buď* [najmenej počas 24 mesiacov predo dňom ich odoslania do Únie,]

(1)(5) *alebo* [od …… (dd. mm. rrrr),]

a v ktorom nebola vykonaná vakcinácia proti slintačke a krivačke najmenej počas 12 mesiacov predo dňom odoslania zvierat do Únie a do ktorého neboli počas uvedeného obdobia umiestnené žiadne zvieratá vakcinované proti danej chorobe.

II.2.10.2. najmenej počas 12 mesiacov predo dňom odoslania zvierat do Únie nebol hlásený výskyt infekcie vírusom moru hovädzieho dobytka a v ktorom najmenej počas 12 mesiacov predo dňom odoslania zvierat do Únie nebola vykonaná vakcinácia proti tejto chorobe a do ktorého neboli počas uvedeného obdobia umiestnené žiadne zvieratá vakcinované proti danej chorobe.

II.2.10.3. nebol hlásený výskyt klasického moru ošípaných:

(1) *buď* [najmenej počas 24 mesiacov predo dňom odoslania zvierat do Únie,]

(1)(6) *alebo* [od …… (dd. mm. rrrr) a zvieratá tvoriace zásielku boli počas posledných 30 dní predo dňom odoslania zvierat do Únie podrobené testu na zistenie klasického moru ošípaných s negatívnym výsledkom,]

a v ktorom nebola vykonaná vakcinácia proti klasickému moru ošípaných najmenej počas 12 mesiacov predo dňom odoslania zvierat do Únie a do ktorého neboli počas uvedeného obdobia umiestnené žiadne zvieratá vakcinované proti danej chorobe.

(1)(7) [II.2.10.4. počas posledných 12 mesiacov predo dňom odoslania zvierat do Únie nebol hlásený výskyt afrického moru ošípaných.]

II.2.11. pochádzajú zo zariadenia:

II.2.11.1. ktoré je registrované príslušným orgánom tretej krajiny alebo územia pôvodu a je pod jeho kontrolou a má zavedený systém na vedenie aktuálnych záznamov najmenej počas troch rokov po dni odoslania zvierat do Únie s týmito informáciami:

i) druhy, kategórie, počet a identifikácia zvierat v zariadení;

ii) premiestňovanie zvierat do zariadenia a z neho;

iii) úmrtnosť v zariadení.

KRAJINA	Vzor certifikátu SUI-X
	II.2.11.2. v ktorom sa uskutočňujú pravidelné návštevy veterinárneho lekára týkajúce sa zdravia zvierat na účely zisťovania príznakov a informovania o príznakoch naznačujúcich výskyt chorôb vrátane chorôb zo zoznamu uvedených v prílohe I k delegovanému nariadeniu (EÚ) 2020/692 relevantných pre daný druh a vrátane objavujúcich sa chorôb, a to vo frekvencii úmernej riziku, ktoré zariadenie predstavuje.
	II.2.11.3. ktoré v deň odoslania zvierat do Únie nebolo predmetom vnútroštátnych reštriktívnych opatrení z dôvodov týkajúcich sa zdravia zvierat vrátane chorôb zo zoznamu uvedených v prílohe I k delegovanému nariadeniu (EÚ) 2020/692 relevantných pre daný druh a objavujúcich sa chorôb.
	II.2.11.4. v ktorom a v okolí ktorého v okruhu 10 km, prípadne aj vrátane územia susednej krajiny, najmenej počas 30 dní predo dňom odoslania zvierat do Únie nebol hlásený výskyt žiadnej z týchto chorôb zo zoznamu: slintačka a krivačka, infekcia vírusom moru hovädzieho dobytka, klasický mor ošípaných a africký mor ošípaných.
	II.2.11.5. [v ktorom nebol hlásený výskyt infekcie baktériami *Brucella abortus*, *B. melitensis* a *B. suis* počas posledných 42 dní predo dňom odoslania zvierat do Únie a v ktorom počas posledných 12 mesiacov predo dňom ich odoslania do Únie:
(1) *buď*	[boli v potrebnej miere uplatňované opatrenia biologickej bezpečnosti a opatrenia na zmiernenie rizika, vrátane podmienok ustajnenia a systémov kŕmenia, s cieľom zabrániť prenosu infekcie baktériami *Brucella abortus*, *B. melitensis* a *B. suis* z voľne žijúcich zvierat druhov zo zoznamu na ošípané držané v zariadení a boli doň umiestnené len ošípané zo zariadení uplatňujúcich rovnocenné opatrenia biologickej bezpečnosti.]]
(1) *alebo*	[sa vykonával dohľad zameraný na infekciu baktériami *Brucella abortus*, *B. melitensis* a *B. suis* v prípade ošípaných držaných v zariadení v súlade s prílohou III k delegovanému nariadeniu Komisie (EÚ) 2020/688 a počas tohto obdobia: – boli do tohto zariadenia umiestnené iba ošípané zo zariadení, ktoré uplatňujú takýto dohľad alebo takéto opatrenia biologickej bezpečnosti, a – ak bol u ošípaných držaných v zariadení hlásený výskyt infekcie baktériami *Brucella abortus*, *B. melitensis* a *B. suis*, boli prijaté opatrenia v súlade s časťou 1 bodom 3 prílohy II k delegovanému nariadeniu (EÚ) 2020/688.]]

KRAJINA **Vzor certifikátu SUI-X**

II.2.11.6. v ktorom nebol hlásený výskyt infekcie vírusom Aujeszkého choroby najmenej počas 30 dní predo dňom odoslania zvierat do Únie.

II.2.11.7. v ktorom nebol hlásený výskyt slezinovej sneti najmenej počas 15 dní predo dňom odoslania zvierat do Únie.

(107) [II.2.11.8. v ktorom nebol hlásený výskyt besnoty najmenej počas 30 dní predo dňom odoslania zvierat do Únie.]

(108) [II.2.12. (109) *buď* [pochádzajú z tretej krajiny, územia alebo ich pásma bez výskytu infekcie vírusom Aujeszkého choroby.]]

(107) *alebo* [a) neboli vakcinované proti infekcii vírusom Aujeszkého choroby;

b) boli držané v schválenom karanténnom zariadení najmenej počas 30 dní;

c) boli podrobené sérologickému testu na zistenie protilátok proti celému vírusu Aujeszkého choroby prostredníctvom diagnostickej metódy stanovenej v časti 7 prílohy I k delegovanému nariadeniu (EÚ) 2020/688, s negatívnym výsledkom, vykonanému na vzorkách odobraných dvakrát s odstupom najmenej 30 dní, pričom posledná vzorka bola odobraná počas 15 dní predo dňom odoslania do Únie.]]

Poznámky:

Tento certifikát zdravia zvierat/úradný certifikát je určený na vstup ošípaných a zvierat čeľade *Tayassuidae* do Únie, a to aj vtedy, ak Únia nie je konečným miestom určenia uvedených zvierat.

V súlade s Dohodou o vystúpení Spojeného kráľovstva Veľkej Británie a Severného Írska z Európskej únie a z Európskeho spoločenstva pre atómovú energiu, a najmä s článkom 5 ods. 4 Protokolu o Írsku/Severnom Írsku v spojení s prílohou 2 k uvedenému protokolu, odkazy na Úniu v tomto certifikáte zdravia zvierat/úradnom certifikáte zahŕňajú Spojené kráľovstvo, pokiaľ ide o Severné Írsko.

Tento certifikát zdravia zvierat/úradný certifikát treba vyplniť podľa poznámok k vyplneniu certifikátov uvedených v kapitole 4 prílohy I k vykonávaciemu nariadeniu Komisie (EÚ) 2020/2235.

Časť I:

Kolónka I.27: „Identifikačný systém a identifikačné číslo“: Uveďte identifikačný systém [napríklad ušná značka, tetovanie, transpondér atď. zo zoznamu v prílohe III k delegovanému nariadeniu (EÚ) 2019/2035] a jednotlivé identifikačné kódy zvierat v súlade s článkom 21 ods. 1 delegovaného nariadenia (EÚ) 2020/692, alebo pre pásma s údajom „ID“ v stĺpci 6 tabuľky v časti 1 prílohy II k vykonávaciemu nariadeniu (EÚ) 2021/404 v súlade s článkom 21 ods. 5 delegovaného nariadenia (EÚ) 2020/692.

KRAJINA **Vzor certifikátu SUI-X**

Časť II:

(1) Nehodiace sa prečiarknite/vymažte.

(2) Kód pásma, ako sa uvádza v stĺpci 2 tabuľky v časti 1 prílohy II k vykonávaciemu nariadeniu (EÚ) 2021/404.

(3) Možné len v prípade ošípaných.

(4) Deň naloženia: nesmie byť skorší ako deň udelenia povolenia pásmu na účely vstupu do Únie alebo deň počas obdobia, keď Únia prijala reštriktívne opatrenia proti vstupu týchto zvierat z daného pásma.

(5) Len pre pásma s dátumom začatia v stĺpci 9 tabuľky v časti 1 prílohy II k vykonávaciemu nariadeniu (EÚ) 2021/404.

(6) Pre pásma s údajom „CSF“ v stĺpci 6 tabuľky v časti 1 prílohy II k vykonávaciemu nariadeniu (EÚ) 2021/404.

(7) Uplatňuje sa len na kopytniky čeľade *Suidae*.

(8) Uplatňuje sa, len ak má členský štát určenia alebo Švajčiarsko, v súlade s Dohodou medzi Európskym spoločenstvom a Švajčiarskou konfederáciou o obchode s poľnohospodárskymi výrobkami (Ú. v. ES L 114, 30.4.2002, s. 132), buď štatút bez výskytu choroby alebo schválený eradikačný program v prípade choroby uvedenej v bode II.2.12 (infekcia vírusom Aujeszkého choroby).

(9) Pre pásma s údajom „ADV“ v stĺpci 7 tabuľky v časti 1 prílohy II k vykonávaciemu nariadeniu (EÚ) 2021/404, ktoré sú uznané za pásma bez infekcie vírusom Aujeszkého choroby a spĺňajú požiadavky stanovené v delegovanom nariadení (EÚ) 2020/689.

(10) Len pre tretie krajiny alebo územia uvedené v článku 13 ods. 2 vykonávacieho nariadenia (EÚ) 2015/1375.

Úradný veterinárny lekár

Meno (veľkými tlačenými písmenami)

Dátum

Kvalifikácia a titul

Pečiatka

Podpis

KAPITOLA 8

VZOR CERTIFIKÁTU ZDRAVIA ZVIERAT/ÚRADNÉHO CERTIFIKÁTU NA VSTUP OŠÍPANÝCH URČENÝCH NA ZABITIE DO ÚNIE

(VZOR „SUI-Y“)

KRAJINA				**Certifikát zdravia zvierat/úradný certifikát na dovoz do EÚ**		
Časť I: Opis zásielky	**I.1.**	**Odosielateľ/vývozca** Názov/meno Adresa Krajina	ISO kód krajiny	**I.2.** **Referenčný kód certifikátu** **I.3.** **Príslušný ústredný orgán** **I.4.** **Príslušný miestny orgán**	**I.2a.**	**Referenčný kód IMSOC** **KÓD QR**
	I.5.	**Príjemca/dovozca** Názov/meno Adresa Krajina	ISO kód krajiny	**I.6.** **Prevádzkovateľ zodpovedný za zásielku** Názov/meno Adresa Krajina		ISO kód krajiny
	I.7.	**Krajina pôvodu**	ISO kód krajiny	**I.9.** **Krajina určenia**		ISO kód krajiny
	I.8.	**Región pôvodu**	Kód	**I.10.** **Región určenia**		Kód
	I.11.	**Miesto odoslania** Názov Adresa Krajina	Registračné/schvaľovacie číslo ISO kód krajiny	**I.12.** **Miesto určenia** Názov Adresa Krajina		Registračné/schvaľovacie číslo ISO kód krajiny
	I.13.	**Miesto nakládky**		**I.14.** **Dátum a čas odchodu/odletu**		
	I.15.	**Dopravný prostriedok** □ Lietadlo □ Plavidlo □ Železničné vozidlo □ Cestné vozidlo Identifikácia		**I.16.** **Vstupná hraničná kontrolná stanica** **I.17.** **Sprievodné doklady** Typ Kód Krajina Číslo obchodného dokladu		ISO kód krajiny
	I.18.	**Prepravné podmienky**	□ Teplota okolia	□ Chladené		□ Mrazené
	I.19.	**Číslo kontajnera/plomby** Číslo kontajnera		Číslo plomby		
	I.20.	**Certifikované ako/na/pre** □ Zabitie				
	I.21.			**I.22.** □ **Na vnútorný trh** **I.23.**		

I.24.			I.25. Celkové množstvo			I.26.	
I.27. Opis zásielky							
Číselný znak KN	Druh	Poddruh/kategória	Pohlavie	Identifikačný systém	Identifikačné číslo	Vek	Množstvo

KRAJINA **Vzor certifikátu SUI-Y**

Časť II: Certifikácia	II. Zdravotné informácie	II.a. Referenčný kód certifikátu	II.b. Referenčný kód IMSOC

II.1. Potvrdenie o zdravotnej neškodnosti

Ja, podpísaný úradný veterinárny lekár, týmto potvrdzujem, že zvieratá opísané v časti I:

II.1.1. nedostali:

– žiadne stilbenové ani tyreostatické látky,

– estrogénne, androgénne a gestagénne látky ani beta-antagonistické látky na iné účely, než je terapeutické alebo zootechnické ošetrenie (v zmysle vymedzenia v smernici Rady 96/22/ES).

II.1.2. spĺňajú záruky, ktoré poskytujú plány kontroly predložené v súlade s článkom 6 ods. 2 delegovaného nariadenia Komisie (EÚ) 2022/2292, a dotknuté zvieratá sú uvedené v prílohe – I k vykonávaciemu nariadeniu Komisie (EÚ) 2021/405 pre dotknutú tretiu krajinu alebo územie pôvodu.

(1)(2)(10) [II.1.3. sú domáce ošípané buď pochádzajúce z chovu úradne uznaného za chov, kde sa uplatňujú kontrolované podmienky ustajnenia v súlade s článkom 8 vykonávacieho nariadenia Komisie (EÚ) 2015/1375, alebo nie sú odstavené a sú mladšie ako päť týždňov.]

II.2. Potvrdenie o zdravotnom stave zvierat

Ja, podpísaný úradný veterinárny lekár, týmto potvrdzujem, že zvieratá opísané v časti I:

II.2.1. pochádzajú z pásma s kódom: __ __ – __[2], z ktorého je ku dňu vydania tohto certifikátu zdravia zvierat/úradného certifikátu povolený vstup ošípaných určených na zabitie do Únie a ktoré je uvedené v časti 1 prílohy II k vykonávaciemu nariadeniu Komisie (EÚ) 2021/404.

II.2.2. sú určené na zabitie v Únii.

II.2.3. boli nepretržite:

i) od narodenia alebo najmenej počas troch mesiacov predo dňom ich odoslania do Únie v pásme uvedenom v bode II.2.1 a

ii) od narodenia alebo najmenej počas 40 dní predo dňom ich odoslania do Únie v zariadení pôvodu, do ktorého v uvedenom období neboli umiestnené žiadne ošípané ani žiadne zvieratá iných druhov uvedených v zozname pri tých istých chorobách ako ošípané.

II.2.4. neboli v kontakte so zvieratami s nižším zdravotným štatútom, a to od narodenia alebo najmenej počas 30 dní predo dňom ich odoslania do Únie.

KRAJINA **Vzor certifikátu SUI-Y**

II.2.5. nie sú určené na usmrtenie v rámci národného programu eradikácie chorôb vrátane chorôb zo zoznamu uvedených v prílohe I k delegovanému nariadeniu Komisie (EÚ) 2020/692 relevantných pre daný druh a vrátane objavujúcich sa chorôb.

(1) *buď* [II.2.6. boli odoslané do Únie priamo zo zariadenia pôvodu bez toho, aby prešli iným zariadením.]

(1)(3) *alebo* [II.2.6. podstúpili jedenkrát zhromažďovanie v pásme pôvodu v súlade s týmito požiadavkami:

a) zhromažďovanie sa uskutočnilo v zariadení:

i) ktoré príslušný orgán v tretej krajine alebo na území schválil na vykonávanie zhromažďovania kopytníkov v súlade s článkom 5 delegovaného nariadenia Komisie (EÚ) 2019/2035;

ii) ktorému príslušný orgán tretej krajiny alebo územia pridelil jedinečné schvaľovacie číslo;

iii) ktoré príslušný orgán tretej krajiny alebo územia odoslania na tento účel uviedol v zozname spolu s informáciami stanovenými v článku 21 delegovaného nariadenia (EÚ) 2019/2035;

iv) ktoré spĺňa požiadavky stanovené v článku 8 delegovaného nariadenia (EÚ) 2020/692;

b) zhromažďovanie v zhromažďovacom stredisku trvalo najviac šesť dní.]

II.2.7. neboli odo dňa odoslania z ich zariadenia pôvodu až do dňa odoslania do Únie vyložené na žiadnom mieste, ktoré nespĺňa požiadavky stanovené v bode II.2.12, a počas tohto obdobia neboli ani v kontakte so zvieratami s nižším zdravotným štatútom.

II.2.8. sú naložené na odoslanie do Únie dňa ___. ___. ____ (dd. mm. rrrr)(4) do dopravného prostriedku, ktorý bol pred naložením vyčistený a vydezinfikovaný dezinfekčným prostriedkom schváleným príslušným orgánom v tretej krajine alebo na území a ktorý bol skonštruovaný tak, aby:

i) zvieratá nemohli uniknúť ani vypadnúť;

ii) bola možná vizuálna kontrola priestoru, v ktorom sú zvieratá držané;

iii) sa zabránilo úniku výkalov, podstielky alebo krmiva alebo aby sa ich únik minimalizoval.

II.2.9. boli počas posledných 24 hodín pred časom naloženia na odoslanie do Únie podrobené klinickej prehliadke vykonanej úradným veterinárnym lekárom v tretej krajine alebo na území pôvodu, ktorý nezistil príznaky naznačujúce výskyt chorôb vrátane chorôb zo zoznamu uvedených v prílohe I k delegovanému nariadeniu (EÚ) 2020/692 relevantných pre daný druh a objavujúcich sa chorôb.

II.2.10. neboli vakcinované proti slintačke a krívačke a klasickému moru ošípaných.

II.2.11. pochádzajú z pásma, v ktorom:

II.2.11.1. nebol hlásený výskyt slintačky a krivačky:

(1) *buď* [najmenej počas 24 mesiacov predo dňom odoslania zvierat do Únie,]

(1)(5) *alebo* [od ..... (dd. mm. rrrr),]

a v ktorom nebola vykonaná vakcinácia proti slintačke a krivačke najmenej počas 12 mesiacov predo dňom odoslania zvierat do Únie a do ktorého neboli počas uvedeného obdobia umiestnené žiadne zvieratá vakcinované proti danej chorobe.

II.2.11.2. najmenej počas 12 mesiacov predo dňom odoslania zvierat do Únie nebol hlásený výskyt infekcie vírusom moru hovädzieho dobytka a v ktorom najmenej počas 12 mesiacov predo dňom odoslania zvierat do Únie nebola vykonaná vakcinácia proti tejto chorobe a do ktorého neboli počas uvedeného obdobia umiestnené žiadne zvieratá vakcinované proti danej chorobe.

II.2.11.3. nebol hlásený výskyt klasického moru ošípaných:

(1) *buď* [najmenej počas 24 mesiacov predo dňom odoslania zvierat do Únie;]

(1)(6) *alebo* [od ..... (dd. mm. rrrr) a zvieratá boli počas posledných 30 dní predo dňom ich odoslania do Únie podrobené testu na zistenie klasického moru ošípaných s negatívnym výsledkom;]

a v ktorom nebola vykonaná vakcinácia proti klasickému moru ošípaných najmenej počas 12 mesiacov predo dňom odoslania zvierat do Únie a do ktorého neboli počas uvedeného obdobia umiestnené žiadne zvieratá vakcinované proti danej chorobe.

(1)(7) [II.2.11.4. počas posledných 12 mesiacov predo dňom odoslania zvierat do Únie nebol hlásený výskyt afrického moru ošípaných.]

II.2.12. pochádzajú zo zariadenia:

II.2.12.1. ktoré je registrované príslušným orgánom tretej krajiny alebo územia pôvodu a je pod jeho kontrolou a má zavedený systém na vedenie aktuálnych záznamov najmenej počas troch rokov po dni odoslania zvierat do Únie s týmito informáciami:

i) druhy, kategórie, počet a identifikácia zvierat v zariadení;

ii) premiestňovanie zvierat do zariadenia a z neho;

iii) úmrtnosť v zariadení.

KRAJINA		Vzor certifikátu SUI-Y
	II.2.12.2. v ktorom sa uskutočňujú pravidelné návštevy veterinárneho lekára týkajúce sa zdravia zvierat na účely zisťovania príznakov a informovania o príznakoch naznačujúcich výskyt chorôb vrátane chorôb zo zoznamu uvedených v prílohe I k delegovanému nariadeniu (EÚ) 2020/692 relevantných pre daný druh a vrátane objavujúcich sa chorôb, a to vo frekvencii úmernej riziku, ktoré zariadenie predstavuje.	
	II.2.12.3. ktoré v deň odoslania zvierat do Únie nebolo predmetom vnútroštátnych reštriktívnych opatrení z dôvodov týkajúcich sa zdravia zvierat vrátane chorôb zo zoznamu uvedených v prílohe I k delegovanému nariadeniu (EÚ) 2020/692 relevantných pre daný druh a objavujúcich sa chorôb.	
	II.2.12.4. v ktorom a v okolí ktorého v okruhu 10 km, prípadne aj vrátane územia susednej krajiny, najmenej počas 30 dní predo dňom odoslania zvierat do Únie nebol hlásený výskyt žiadnej z týchto chorôb zo zoznamu: slintačka a krívačka, infekcia vírusom moru hovädzieho dobytka, klasický mor ošípaných a africký mor ošípaných.	
(1) *buď*	[II.2.12.5. v ktorom nebol hlásený výskyt infekcie baktériami *Brucella abortus*, *B. melitensis* a *B. suis* počas posledných 42 dní predo dňom odoslania zvierat do Únie a v ktorom počas posledných 12 mesiacov predo dňom odoslania zvierat do Únie boli v potrebnej miere uplatňované opatrenia biologickej bezpečnosti a opatrenia na zmiernenie rizika, vrátane podmienok ustajnenia a systémov kŕmenia, s cieľom zabrániť prenosu infekcie baktériami *Brucella abortus*, *B. melitensis* a *B. suis* z voľne žijúcich zvierat druhov zo zoznamu na ošípané držané v zariadení a boli doň umiestnené len ošípané zo zariadení uplatňujúcich rovnocenné opatrenia biologickej bezpečnosti.]	
(1) *alebo*	[II.2.12.5. v ktorom nebol hlásený výskyt infekcie baktériami *Brucella abortus*, *B. melitensis* a *B. suis* počas posledných 42 dní predo dňom odoslania zvierat do Únie a v ktorom sa počas posledných 12 mesiacov predo dňom odoslania zvierat do Únie vykonával dohľad zameraný na infekciu baktériami *Brucella abortus*, *B. melitensis* a *B. suis* v prípade ošípaných držaných v zariadení v súlade s prílohou III k delegovanému nariadeniu Komisie (EÚ) 2020/688 a počas tohto obdobia: – boli do tohto zariadenia umiestnené iba ošípané zo zariadení, ktoré uplatňujú takýto dohľad alebo takéto opatrenia biologickej bezpečnosti, a – ak bol u ošípaných držaných v zariadení hlásený výskyt infekcie baktériami *Brucella abortus*, *B. melitensis* a *B. suis*, boli prijaté opatrenia v súlade s časťou 1 bodom 3 prílohy II k delegovanému nariadeniu (EÚ) 2020/688.]	

II.2.12.6. v ktorom nebol hlásený výskyt infekcie vírusom Aujeszkého choroby najmenej počas 30 dní predo dňom odoslania zvierat do Únie.

(1)(7) [II.2.12.7. v ktorom nebol hlásený výskyt besnoty najmenej počas 30 dní predo dňom odoslania zvierat do Únie.]

II.2.12.8. v ktorom nebol hlásený výskyt slezinovej sneti najmenej počas 15 dní predo dňom odoslania zvierat do Únie.

(1)(8) [(1)(9) *buď* [II.2.13. pochádzajú z tretej krajiny, územia alebo ich pásma bez výskytu infekcie vírusom Aujeszkého choroby.]

(1)(7) *alebo* [II.2.13. a) neboli vakcinované proti infekcii vírusom Aujeszkého choroby;

b) boli držané v schválenom karanténnom zariadení najmenej počas 30 dní;

c) boli podrobené sérologickému testu na zistenie protilátok proti celému vírusu Aujeszkého choroby prostredníctvom diagnostickej metódy stanovenej v časti 7 prílohy I k delegovanému nariadeniu (EÚ) 2020/688, s negatívnym výsledkom, vykonanému na vzorkách odobraných dvakrát s odstupom najmenej 30 dní, pričom posledná vzorka bola odobraná počas 15 dní predo dňom odoslania do Únie.]]

Poznámky:

Tento certifikát zdravia zvierat/úradný certifikát je určený pre zvieratá čeľade *Tayassuidae* určené na zabitie v Únii.

V súlade s Dohodou o vystúpení Spojeného kráľovstva Veľkej Británie a Severného Írska z Európskej únie a z Európskeho spoločenstva pre atómovú energiu, a najmä s článkom 5 ods. 4 Protokolu o Írsku/Severnom Írsku v spojení s prílohou 2 k uvedenému protokolu, odkazy na Úniu v tomto certifikáte zdravia zvierat/úradnom certifikáte zahŕňajú Spojené kráľovstvo, pokiaľ ide o Severné Írsko.

Tento certifikát zdravia zvierat/úradný certifikát treba vyplniť podľa poznámok k vyplneniu certifikátov uvedených v kapitole 4 prílohy I k vykonávaciemu nariadeniu Komisie (EÚ) 2020/2235.

Časť I:

Kolónka I.27: „Identifikačný systém a identifikačné číslo“: Uveďte identifikačný systém [napríklad ušná značka, tetovanie, transpondér atď. zo zoznamu v prílohe III k delegovanému nariadeniu (EÚ) 2019/2035] a jednotlivé identifikačné kódy zvierat v súlade s článkom 21 ods. 1 delegovaného nariadenia (EÚ) 2020/692, alebo pre pásma s údajom „ID“ v stĺpci 6 tabuľky v časti 1 prílohy II k vykonávaciemu nariadeniu (EÚ) 2021/404 v súlade s článkom 21 ods. 5 delegovaného nariadenia (EÚ) 2020/692.

KRAJINA **Vzor certifikátu SUI-Y**

Časť II:

(1) Nehodiace sa prečiarknite/vymažte.

(2) Kód pásma, ako sa uvádza v stĺpci 2 tabuľky v časti 1 prílohy II k vykonávaciemu nariadeniu Komisie (EÚ) 2021/404.

(3) Možné len v prípade ošípaných.

(4) Deň naloženia: nesmie byť skorší ako deň udelenia povolenia pásmu na účely vstupu do Únie alebo deň počas obdobia, keď Únia prijala reštriktívne opatrenia proti vstupu týchto zvierat z daného pásma.

(5) Len pre pásma s dátumom začatia v stĺpci 9 tabuľky v časti 1 prílohy II k vykonávaciemu nariadeniu (EÚ) 2021/404.

(6) Pre pásma s údajom „CSF" v stĺpci 6 tabuľky v časti 1 prílohy II k vykonávaciemu nariadeniu (EÚ) 2021/404.

(7) Uplatňuje sa len na kopytníky čeľade *Suidae*.

(8) Uplatňuje sa, len ak má členský štát určenia alebo Švajčiarsko, v súlade s Dohodou medzi Európskym spoločenstvom a Švajčiarskou konfederáciou o obchode s poľnohospodárskymi výrobkami (Ú. v. ES L 114, 30.4.2002, s. 132), buď štatút bez výskytu choroby alebo schválený eradikačný program v prípade choroby uvedenej v bode II.2.13 (infekcia vírusom Aujeszkého choroby).

(9) Pre pásma s údajom „ADV" v stĺpci 7 tabuľky v časti 1 prílohy II k nariadeniu (EÚ) 2021/404, ktoré sú uznané za pásma bez infekcie vírusom Aujeszkého choroby a spĺňajú požiadavky stanovené v delegovanom nariadení (EÚ) 2020/689.

(10) Len pre tretie krajiny alebo územia uvedené v článku 13 ods. 2 vykonávacieho nariadenia (EÚ) 2015/1375.

Úradný veterinárny lekár

Meno (veľkými tlačenými písmenami)

Dátum

Kvalifikácia a titul

Pečiatka

Podpis

KAPITOLA 9

VZOR CERTIFIKÁTU ZDRAVIA ZVIERAT/ÚRADNÉHO CERTIFIKÁTU NA VSTUP DO ÚNIE, POKIAĽ IDE O ZVIERATÁ ČEĽADÍ ANTILOCAPRIDAE, BOVIDAE (INÉ NEŽ HOVÄDZÍ DOBYTOK, OVCE A KOZY), GIRAFFIDAE, MOSCHIDAE A TRAGULIDAE (VZOR „RUM“)

KRAJINA					**Certifikát zdravia zvierat/úradný certifikát na dovoz do EÚ**		
Časť I: Opis zásielky	**I.1.**	**Odosielateľ/vývozca** Názov/meno Adresa Krajina		ISO kód krajiny	**I.2.**	**Referenčný kód certifikátu**	**I.2a. Referenčný kód IMSOC**
					I.3.	**Príslušný ústredný orgán**	**KÓD QR**
					I.4.	**Príslušný miestny orgán**	
	I.5.	**Príjemca/dovozca** Názov/meno Adresa Krajina		ISO kód krajiny	**I.6.**	**Prevádzkovateľ zodpovedný za zásielku** Názov/meno Adresa Krajina	ISO kód krajiny
	I.7.	**Krajina pôvodu**		ISO kód krajiny	**I.9.**	**Krajina určenia**	ISO kód krajiny
	I.8.	**Región pôvodu**		Kód	**I.10.**	**Región určenia**	Kód
	I.11.	**Miesto odoslania** Názov Adresa Krajina	Registračné/schvaľovacie číslo	ISO kód krajiny	**I.12.**	**Miesto určenia** Názov Adresa Krajina	Registračné/schvaľovacie číslo ISO kód krajiny
	I.13.	**Miesto nakládky**			**I.14.**	**Dátum a čas odchodu/odletu**	
	I.15.	**Dopravný prostriedok** □ Lietadlo □ Plavidlo □ Železničné vozidlo □ Cestné vozidlo Identifikácia			**I.16.**	**Vstupná hraničná kontrolná stanica**	
					I.17.	**Sprievodné doklady** Typ Kód Krajina ISO kód krajiny Číslo obchodného dokladu	
	I.18.	**Prepravné podmienky**	□ Teplota okolia		□ Chladené		□ Mrazené
	I.19.	**Číslo kontajnera/plomby** Číslo kontajnera			Číslo plomby		
	I.20.	**Certifikované ako/na/pre** □ Ďalšia držba □ Karanténne zariadenie □ Výstava □ Putovný cirkus/Vystúpenie zvierat					
	I.21.	**□ Na tranzit** Tretia krajina		ISO kód krajiny	**I.22.**	**□ Na vnútorný trh**	
					I.23.		

I.24.			I.25. Celkové množstvo			I.26.	
I.27. Opis zásielky							
Číselný znak KN	Druh	Poddruh/kategória	Pohlavie	Identifikačný systém	Identifikačné číslo	Vek	Množstvo

KRAJINA **Vzor certifikátu RUM**

Časť II: Certifikácia

II. Zdravotné informácie	II.a. Referenčný kód certifikátu	II.b. Referenčný kód IMSOC

II.1 Potvrdenie o zdravotnej neškodnosti [Vypustite, ak Únia nie je konečným miestom určenia zvierat]

Ja, podpísaný úradný veterinárny lekár, týmto potvrdzujem, že zvieratá opísané v časti I:

II.1.1. nedostali:

- žiadne stilbenové ani tyreostatické látky,
- estrogénne, androgénne a gestagénne látky ani beta-antagonistické látky na iné účely, než je terapeutické alebo zootechnické ošetrenie (v zmysle vymedzenia v smernici Rady 96/22/ES).

II.1.2. spĺňajú záruky, ktoré poskytujú plány kontroly predložené v súlade s článkom 6 ods. 2 delegovaného nariadenia Komisie (EÚ) 2022/2292, a dotknuté zvieratá sú uvedené v prílohe –I k vykonávaciemu nariadeniu Komisie (EÚ) 2021/405 pre dotknutú tretiu krajinu alebo územie pôvodu.

II.2. Potvrdenie o zdravotnom stave zvierat

Ja, podpísaný úradný veterinárny lekár, týmto potvrdzujem, že zvieratá opísané v časti I:

II.2.1. pochádzajú z pásma s kódom: __ __ – __[2], z ktorého je ku dňu vydania tohto certifikátu zdravia zvierat/úradného certifikátu povolený vstup kopytníkov čeľadí *Antilocapridae, Bovidae, Giraffidae, Moschidae, Tragulidae* do Únie a ktoré je uvedené v časti 1 prílohy II k vykonávaciemu nariadeniu Komisie (EÚ) 2021/404.

II.2.2. boli nepretržite:

i) od narodenia alebo najmenej počas šiestich mesiacov predo dňom ich odoslania do Únie v pásme uvedenom v bode II.2.1 a

ii) od narodenia alebo najmenej počas 40 dní predo dňom ich odoslania do Únie v zariadení pôvodu, do ktorého v uvedenom období neboli umiestnené žiadne kopytníky čeľadí *Antilocapridae, Bovidae, Giraffidae, Moschidae, Tragulidae* ani žiadne zvieratá iných druhov uvedených v zozname pri tých istých chorobách ako kopytníky čeľadí *Antilocapridae, Bovidae, Giraffidae, Moschidae, Tragulidae*.

II.2.3. neboli v kontakte so zvieratami s nižším zdravotným štatútom, a to od narodenia alebo najmenej počas posledných šesť mesiacov predo dňom ich odoslania do Únie.

II.2.4. nie sú určené na usmrtenie v rámci národného programu eradikácie chorôb vrátane chorôb zo zoznamu uvedených v prílohe I k delegovanému nariadeniu Komisie (EÚ) 2020/692 relevantných pre daný druh a vrátane objavujúcich sa chorôb.

KRAJINA	Vzor certifikátu RUM

II.2.5. boli odoslané do Únie priamo zo zariadenia pôvodu bez toho, aby prešli iným zariadením.

II.2.6. neboli odo dňa ich odoslania z ich zariadenia pôvodu až do dňa ich odoslania do Únie vyložené na žiadnom mieste, ktoré nespĺňa požiadavky stanovené v bode II.2.11, a počas tohto obdobia neboli ani v kontakte so zvieratami s nižším zdravotným štatútom.

II.2.7. sú naložené na odoslanie do Únie dňa ___. ___. ____ (dd. mm. rrrr)[3] do dopravného prostriedku, ktorý bol pred naložením vyčistený a vydezinfikovaný dezinfekčným prostriedkom schváleným príslušným orgánom v tretej krajine alebo na území a ktorý bol skonštruovaný tak, aby:

i) zvieratá nemohli uniknúť ani vypadnúť;

ii) bola možná vizuálna kontrola priestoru, v ktorom sú zvieratá držané;

iii) sa zabránilo úniku výkalov, podstielky alebo krmiva alebo aby sa ich únik minimalizoval.

II.2.8. boli počas posledných 24 hodín pred časom naloženia na odoslanie do Únie podrobené klinickej prehliadke vykonanej úradným veterinárnym lekárom v tretej krajine alebo na území pôvodu, ktorý nezistil príznaky naznačujúce výskyt chorôb vrátane chorôb zo zoznamu uvedených v prílohe I k delegovanému nariadeniu (EÚ) 2020/692 relevantných pre daný druh a objavujúcich sa chorôb.

II.2.9. neboli vakcinované proti:

i) slintačke a krivačke, infekcii vírusom moru hovädzieho dobytka, infekcii vírusom horúčky údolia Rift, infekcii baktériou *Mycoplasma mycoides* subsp. *mycoides* SC (nákazlivá pleuropneumónia hovädzieho dobytka), infekčnej pleuropneumónii kôz, infekcii baktériami skupiny *Mycobacterium tuberculosis* komplex *(M. bovis, M. caprae* a *M. tuberculosis*), infekcii baktériami *Brucella abortus*, *B. melitensis* a *B. suis* a

ii) infekcii vírusom katarálnej horúčky oviec (sérotypy 1 – 24) živou vakcínou počas posledných 60 dní predo dňom ich odoslania do Únie.

II.2.10. pochádzajú z pásma:

II.2.10.1. v ktorom:

i) nebol hlásený výskyt slintačky a krivačky;

[1] *buď* [najmenej počas 24 mesiacov predo dňom ich odoslania do Únie,]

[1][4] *alebo* [od __. __. ____ (dd. mm. rrrr),]

KRAJINA		Vzor certifikátu RUM
		ii) nebola vykonaná vakcinácia proti slintačke a krívačke najmenej počas 12 mesiacov predo dňom ich odoslania do Únie a do ktorého neboli počas uvedeného obdobia umiestnené žiadne zvieratá vakcinované proti slintačke a krívačke.
	II.2.10.2.	v ktorom nebol hlásený výskyt infekcie vírusom moru hovädzieho dobytka, [infekcie vírusom horúčky údolia Rift][1][5], [infekcie baktériou *Mycoplasma mycoides* subsp. *mycoides* SC (nákazlivá pleuropneumónia hovädzieho dobytka)][1][6] [a infekčnej pleuropneumónie kôz][1][7] počas posledných 12 mesiacov predo dňom ich odoslania do Únie a počas uvedeného obdobia:
		i) nebola vykonaná vakcinácia proti týmto chorobám a
		ii) doň neboli umiestnené zvieratá vakcinované proti týmto chorobám.
[1][8] *buď*	II.2.10.3.	ktoré je bez výskytu infekcie vírusom katarálnej horúčky oviec (sérotypy 1 – 24).]
[1] *alebo*	II.2.10.3.	ktoré je bez sezónneho výskytu infekcie vírusom katarálnej horúčky oviec (sérotypy 1 – 24):
	[1][9] *buď*	[najmenej počas 60 dní predo dňom ich odoslania do Únie.]
	[1][9] *alebo*	[najmenej počas 28 dní predo dňom ich odoslania do Únie a zvieratá boli podrobené sérologickému testu v súlade s článkom 9 písm. b) delegovaného nariadenia (EÚ) 2020/692, s negatívnymi výsledkami, vykonanému na vzorkách odobraných najmenej 28 dní po dni vstupu zvieraťa do zóny bez sezónneho výskytu príslušnej choroby.]
	[1][9] *alebo*	[najmenej počas 14 dní predo dňom ich odoslania do Únie a zvieratá boli podrobené PCR testu, s negatívnymi výsledkami, vykonanému na vzorkách odobraných najmenej 14 dní po dni vstupu zvierat do zóny bez sezónneho výskytu príslušnej choroby.]
[1] *alebo*	II.2.10.3.	ktoré nie je bez výskytu infekcie vírusom katarálnej horúčky oviec (sérotypy 1 – 24), a zvieratá boli vakcinované proti všetkým sérotypom (1 – 24) vírusu katarálnej horúčky oviec, ktorých výskyt bol počas posledných dvoch rokov predo dňom odoslania zvierat do Únie hlásený v danom pásme, a stále sa nachádzajú v období imunity garantovanom v špecifikáciách vakcíny a:
	[1] *buď*	[boli vakcinované viac ako 60 dní predo dňom ich odoslania do Únie.]]
	[1] *alebo*	[boli vakcinované inaktivovanou vakcínou a podrobené testu PCR, s negatívnymi výsledkami, vykonanému na vzorkách odobraných najmenej 14 dní po dni nástupu imunitnej ochrany stanovenej v špecifikáciách vakcíny.]]
[1] *alebo*	II.2.10.3.	ktoré nie je bez výskytu infekcie vírusom katarálnej horúčky oviec (sérotypy 1 – 24), a zvieratá boli s pozitívnymi výsledkami podrobené sérologickému testu, ktorý umožňuje zistiť špecifické protilátky proti všetkým sérotypom (1 – 24) vírusu katarálnej horúčky oviec, ktorých výskyt bol počas posledných dvoch rokov predo dňom odoslania zvierat do Únie hlásený v danom pásme, a:

KRAJINA	Vzor certifikátu RUM

[(1)] *buď* [sa sérologický test vykonal na vzorkách odobraných najmenej počas 60 dní predo dňom ich odoslania do Únie.]]

[(1)] *alebo* [sa sérologický test vykonal na vzorkách odobraných najmenej počas 30 dní predo dňom odoslania zvierat do Únie a zvieratá boli podrobené testu PCR, s negatívnymi výsledkami, vykonanému na vzorkách odobraných najskôr 14 dní predo dňom ich odoslania do Únie.]]

II.2.11. pochádzajú zo zariadenia:

II.2.11.1. ktoré je registrované príslušným orgánom tretej krajiny alebo územia pôvodu a je pod jeho kontrolou a má zavedený systém na vedenie aktuálnych záznamov najmenej počas troch rokov po dni odoslania zvierat do Únie s týmito informáciami:

i) druhy, kategórie, počet a identifikácia zvierat v zariadení;

ii) premiestňovanie zvierat do zariadenia a z neho;

iii) úmrtnosť v zariadení.

II.2.11.2. v ktorom sa uskutočňujú pravidelné návštevy veterinárneho lekára týkajúce sa zdravia zvierat na účely zisťovania príznakov a informovania o príznakoch naznačujúcich výskyt chorôb vrátane chorôb zo zoznamu uvedených v prílohe I k delegovanému nariadeniu (EÚ) 2020/692 relevantných pre daný druh a objavujúcich sa chorôb, a to vo frekvencii úmernej riziku, ktoré zariadenie predstavuje.

II.2.11.3. ktoré v čase ich odoslania do Únie nebolo predmetom vnútroštátnych reštriktívnych opatrení z dôvodov týkajúcich sa zdravia zvierat vrátane chorôb zo zoznamu uvedených v prílohe I k delegovanému nariadeniu (EÚ) 2020/692 relevantných pre daný druh a objavujúcich sa chorôb.

II.2.11.4. v ktorom a v okolí ktorého v okruhu 10 km, prípadne aj vrátane územia susednej krajiny, najmenej počas 30 dní predo dňom odoslania zvierat do Únie nebol hlásený výskyt žiadnej z týchto chorôb zo zoznamu:

- slintačka a krivačka,
- infekcia vírusom moru hovädzieho dobytka,
- [infekcia vírusom horúčky údolia Rift][(1)(5)],
- [infekcia baktériou *Mycoplasma mycoides* subsp. *mycoides* SC (nákazlivá pleuropneumónia hovädzieho dobytka),][(1)(6)]
- [infekčná pleuropneumónia kôz.][(1)(7)]

	(1) *buď* [II.2.11.5. v ktorom a v okolí ktorého v okruhu 150 km, prípadne aj vrátane územia susednej krajiny, najmenej počas dvoch rokov predo dňom odoslania zvierat do Únie nebol hlásený výskyt epizootickej hemoragickej choroby.]
	(1)(10) *alebo* [II.2.11.5. ktoré sa nachádza v zóne bez sezónneho výskytu epizootickej hemoragickej choroby.]
	II.2.11.6. v ktorom u držaných zvierat druhov zo zoznamu nebol hlásený výskyt infekcie baktériami skupiny *Mycobacterium tuberculosis* komplex (*M. bovis*, *M. caprae* a *M. tuberculosis*) počas posledných 42 dní predo dňom odoslania zvierat do Únie.
	II.2.11.7. v ktorom nebol hlásený výskyt infekcie baktériami *Brucella abortus, B. melitensis* a *B. suis* u držaných zvierat druhov zo zoznamu počas posledných 42 dní predo dňom odoslania zvierat do Únie.
	(1)(11) [II.2.11.8. v ktorom nebol hlásený výskyt besnoty najmenej počas 30 dní predo dňom odoslania zvierat do Únie.]
	II.2.11.9. v ktorom nebol hlásený výskyt slezinovej sneti najmenej počas 15 dní predo dňom odoslania zvierat do Únie.
	II.2.11.10. v ktorom nebol hlásený výskyt surry (*Trypanosoma evansi*) najmenej počas 30 dní predo dňom odoslania zvierat do Únie, a ak bol v zariadení pôvodu počas posledných dvoch rokov predo dňom odoslania zvierat do Únie hlásený výskyt danej choroby, postihnuté zariadenie naďalej podliehalo obmedzeniu do dňa, keď boli infikované zvieratá odstránené zo zariadenia a keď boli zostávajúce zvieratá v zariadení podrobené s negatívnym výsledkom testu na surru v zmysle časti 3 prílohy I k delegovanému nariadeniu Komisie (EÚ) 2020/688, ktorý sa vykonal na vzorkách odobraných najmenej šesť mesiacov po dni odstránenia infikovaných zvierat zo zariadenia.

Poznámky:

Tento certifikát zdravia zvierat/úradný certifikát je určený na vstup zvierat čeľadi *Antilocapridae, Bovidae* (iných ako hovädzí dobytok, ovce a kozy), *Giraffidae, Moschidae a Tragulidae* do Únie, a to aj vtedy, ak Únia nie je konečným miestom určenia uvedených zvierat.

V súlade s Dohodou o vystúpení Spojeného kráľovstva Veľkej Británie a Severného Írska z Európskej únie a z Európskeho spoločenstva pre atómovú energiu, a najmä s článkom 5 ods. 4 Protokolu o Írsku/Severnom Írsku v spojení s prílohou 2 k uvedenému protokolu, odkazy na Úniu v tomto certifikáte zdravia zvierat/úradnom certifikáte zahŕňajú Spojené kráľovstvo, pokiaľ ide o Severné Írsko.

Tento certifikát zdravia zvierat/úradný certifikát treba vyplniť podľa poznámok k vyplneniu certifikátov uvedených v kapitole 4 prílohy I k vykonávaciemu nariadeniu Komisie (EÚ) 2020/2235.

KRAJINA **Vzor certifikátu RUM**

Časť I:

Kolónka I.27: „Identifikačný systém a identifikačné číslo“: Uveďte identifikačný systém [napríklad ušná značka, tetovanie, transpondér atď. zo zoznamu v prílohe III k delegovanému nariadeniu Komisie (EÚ) 2019/2035] a jednotlivé identifikačné kódy zvierat v súlade s článkom 21 ods. 1 delegovaného nariadenia (EÚ) 2020/692, alebo pre pásma s údajom „ID“ v stĺpci 6 tabuľky v časti 1 prílohy II k vykonávaciemu nariadeniu (EÚ) 2021/404 v súlade s článkom 21 ods. 5 delegovaného nariadenia (EÚ) 2020/692.

Časť II:

(1) Nehodiace sa prečiarknite/vymažte.

(2) Kód pásma, ako sa uvádza v stĺpci 2 tabuľky v časti 1 prílohy II k vykonávaciemu nariadeniu (EÚ) 2021/404.

(3) Deň naloženia: vstup týchto zvierat sa nepovolí, ak boli zvieratá naložené na odoslanie do Únie buď predo dňom povolenia vstupu do Únie z tretej krajiny, územia alebo ich pásma, ktoré sú uvedené v bode II.2.1, alebo počas obdobia, keď Únia prijala reštriktívne opatrenia proti vstupu týchto zvierat z tejto tretej krajiny, územia alebo ich pásma.

(4) Len pre pásma s dátumom začatia v stĺpci 9 tabuľky v časti 1 prílohy II k vykonávaciemu nariadeniu (EÚ) 2021/404.

(5) Neuplatňuje sa na kopytníky čeľade *Tragulidae*.

(6) Uplatňuje sa len na kopytníky druhu *Syncerus cafer*.

(7) Uplatňuje sa len na kopytníky druhov rodu *Gazzella* spp.

(8) Pre pásma s údajom „BTV“ v stĺpci 7 tabuľky v časti 1 prílohy II k vykonávaciemu nariadeniu (EÚ) 2021/404.

(9) Pre pásma s údajom „SF-BTV“ v stĺpci 7 tabuľky v časti 1 prílohy II k vykonávaciemu nariadeniu (EÚ) 2021/404.

(10) Pre pásma s údajom „SF-EHD“ v stĺpci 7 tabuľky v časti 1 prílohy II k vykonávaciemu nariadeniu (EÚ) 2021/404.

(11) Uplatňuje sa len na kopytníky čeľade *Bovidae*.

Úradný veterinárny lekár

Meno (veľkými tlačenými písmenami)

Dátum Kvalifikácia a titul

Pečiatka Podpis

KAPITOLA 10

VZOR CERTIFIKÁTU ZDRAVIA ZVIERAT NA VSTUP DO ÚNIE, POKIAĽ IDE O ZVIERATÁ ČEĽADÍ TAPIRIDAE, RHINOCEROTIDAE A ELEPHANTIDAE (VZOR „RHINO“)

KRAJINA				**Certifikát zdravia zvierat na dovoz do EÚ**		
Časť I: Opis zásielky	**I.1.**	**Odosielateľ/vývozca** Názov/meno Adresa Krajina	ISO kód krajiny	**I.2.** **Referenčný kód certifikátu** **I.3.** **Príslušný ústredný orgán** **I.4.** **Príslušný miestny orgán**	**I.2a.**	**Referenčný kód IMSOC** **KÓD QR**
	I.5.	**Príjemca/dovozca** Názov/meno Adresa Krajina	ISO kód krajiny	**I.6.** **Prevádzkovateľ zodpovedný za zásielku** Názov/meno Adresa Krajina		ISO kód krajiny
	I.7.	**Krajina pôvodu**	ISO kód krajiny	**I.9.** **Krajina určenia**		ISO kód krajiny
	I.8.	**Región pôvodu**	Kód	**I.10.** **Región určenia**		Kód
	I.11.	**Miesto odoslania** Názov Adresa Krajina	Registračné/schvaľovacie číslo ISO kód krajiny	**I.12.** **Miesto určenia** Názov Adresa Krajina		Registračné/schvaľovacie číslo ISO kód krajiny
	I.13.	**Miesto nakládky**		**I.14.** **Dátum a čas odchodu/odletu**		
	I.15.	**Dopravný prostriedok** □ Lietadlo □ Plavidlo □ Železničné vozidlo □ Cestné vozidlo Identifikácia		**I.16.** **Vstupná hraničná kontrolná stanica** **I.17.** **Sprievodné doklady** Typ Kód Krajina ISO kód krajiny Číslo obchodného dokladu		
	I.18.	**Prepravné podmienky**	□ Teplota okolia	□ Chladené		□ Mrazené
	I.19.	**Číslo kontajnera/plomby** Číslo kontajnera		Číslo plomby		
	I.20.	**Certifikované ako/na/pre** □ Ďalšia držba □ Karanténne zariadenie □ Výstava □ Putovný cirkus/Vystúpenie zvierat				
	I.21.	**□ Na tranzit** Tretia krajina	ISO kód krajiny	**I.22.** **□ Na vnútorný trh** **I.23.**		

I.24.			I.25. Celkové množstvo			I.26.	
I.27. Opis zásielky							
Číselný znak KN	Druh	Poddruh/kategória	Pohlavie	Identifikačný systém	Identifikačné číslo	Vek	Množstvo

KRAJINA **Vzor certifikátu RHINO**

Časť II: Certifikácia

II. Zdravotné informácie	II.a. Referenčný kód certifikátu	II.b. Referenčný kód IMSOC

II.1. Potvrdenie o zdravotnom stave zvierat

Ja, podpísaný úradný veterinárny lekár, týmto potvrdzujem, že zvieratá opísané v časti I:

II.1.1. pochádzajú z pásma s kódom: ___ – __[2], z ktorého je ku dňu vydania tohto certifikátu povolený vstup zvierat čeľadi *Tapiridae, Rhinocerotidae* a *Elephantidae* do Únie a ktoré je uvedené v časti 1 prílohy II k vykonávaciemu nariadeniu Komisie (EÚ) 2021/404.

II.1.2. boli nepretržite:

i) od narodenia alebo najmenej počas šiestich mesiacov predo dňom ich odoslania do Únie v pásme uvedenom v bode II.1.1 a

ii) od narodenia alebo najmenej počas 40 dní predo dňom ich odoslania do Únie v zariadení pôvodu, do ktorého neboli počas uvedeného obdobia umiestnené žiadne zvieratá.

II.1.3. neboli v kontakte so zvieratami s nižším zdravotným štatútom, a to od narodenia alebo najmenej počas posledných šesť mesiacov predo dňom ich odoslania do Únie.

II.1.4. nie sú určené na usmrtenie v rámci národného programu eradikácie chorôb vrátane chorôb zo zoznamu a objavujúcich sa chorôb.

II.1.5. boli odoslané do Únie priamo zo zariadenia pôvodu bez toho, aby prešli iným zariadením.

II.1.6. sú naložené na odoslanie do Únie dňa ___. ___. ____ (dd. mm. rrrr)[3] do dopravného prostriedku, ktorý bol pred naložením vyčistený a vydezinfikovaný dezinfekčným prostriedkom schváleným príslušným orgánom v tretej krajine alebo na území a ktorý bol skonštruovaný tak, aby:

i) zvieratá nemohli uniknúť ani vypadnúť;

ii) bola možná vizuálna kontrola priestoru, v ktorom sú zvieratá držané;

iii) sa zabránilo úniku výkalov, podstielky alebo krmiva alebo aby sa ich únik minimalizoval.

II.1.7. boli počas posledných 24 hodín pred časom naloženia na odoslanie do Únie podrobené klinickej prehliadke, s negatívnym výsledkom, vykonanej úradným veterinárnym lekárom v tretej krajine alebo na území pôvodu alebo v ich pásme na účely zistenia príznakov naznačujúcich výskyt chorôb vrátane chorôb zo zoznamu uvedených v prílohe I k delegovanému nariadeniu Komisie (EÚ) 2020/692 relevantných pre daný druh a objavujúcich sa chorôb.

II.1.8. neboli vakcinované proti [slintačke a krívačke a][1][4] infekcii vírusom horúčky údolia Rift.

KRAJINA	Vzor certifikátu RHINO
	II.1.9. pochádzajú z pásma:
	[II.1.9.1. v ktorom:
	i) nebol hlásený výskyt slintačky a krivačky:
	(1) *buď* [najmenej počas 24 mesiacov predo dňom ich odoslania do Únie,]
	(1)(5) *alebo* [od __. __. ____ (dd. mm. rrrr),]
	ii) nebola vykonaná vakcinácia proti slintačke a krivačke najmenej počas 12 mesiacov predo dňom ich odoslania do Únie a do ktorého neboli počas uvedeného obdobia umiestnené žiadne zvieratá vakcinované proti slintačke a krivačke.](1)(4)
	II.1.9.2. v ktorom nebol hlásený výskyt infekcie vírusom horúčky údolia Rift počas posledných 12 mesiacov predo dňom ich odoslania do Únie a počas uvedeného obdobia:
	i) nebola vykonaná vakcinácia proti danej chorobe a
	ii) doň neboli umiestnené zvieratá vakcinované proti danej chorobe.
	II.1.10. pochádzajú zo zariadenia:
	II.1.10.1. ktoré je registrované príslušným orgánom tretej krajiny alebo územia pôvodu a je pod jeho kontrolou a má zavedený systém na vedenie aktuálnych záznamov najmenej počas troch rokov po dni odoslania zvierat do Únie s týmito informáciami:
	i) druhy, kategórie, počet a identifikácia zvierat v zariadení;
	ii) premiestňovanie zvierat do zariadenia a z neho;
	iii) úmrtnosť v zariadení.
	II.1.10.2. v ktorom sa uskutočňujú pravidelné návštevy veterinárneho lekára týkajúce sa zdravia zvierat na účely zisťovania príznakov a informovania o príznakoch naznačujúcich výskyt chorôb vrátane chorôb zo zoznamu uvedených v prílohe I k delegovanému nariadeniu (EÚ) 2020/692 relevantných pre daný druh a vrátane objavujúcich sa chorôb, a to vo frekvencii úmernej riziku, ktoré zariadenie predstavuje.
	II.1.10.3. ktoré v deň odoslania zvierat do Únie nebolo predmetom vnútroštátnych reštriktívnych opatrení z dôvodov týkajúcich sa zdravia zvierat vrátane chorôb zo zoznamu uvedených v prílohe I k delegovanému nariadeniu (EÚ) 2020/692 relevantných pre daný druh a objavujúcich sa chorôb.

KRAJINA **Vzor certifikátu RHINO**

II.1.10.4. v ktorom a v okolí ktorého v okruhu 10 km, prípadne aj vrátane územia susednej krajiny, najmenej počas 30 dní predo dňom odoslania zvierat do Únie nebol hlásený výskyt žiadnej z týchto chorôb zo zoznamu: [slintačka a krívačka a][1][4] infekcia vírusom horúčky údolia Rift.

II.1.10.5. v ktorom nebol hlásený výskyt slezinovej sneti najmenej počas 15 dní predo dňom odoslania zvierat do Únie.

Poznámky:

Tento certifikát zdravia zvierat je určený na vstup zvierat čeľadí *Tapiridae, Rhinocerotidae* a *Elephantidae* do Únie, a to aj vtedy, ak Únia nie je konečným miestom určenia uvedených zvierat.

V súlade s Dohodou o vystúpení Spojeného kráľovstva Veľkej Británie a Severného Írska z Európskej únie a z Európskeho spoločenstva pre atómovú energiu, a najmä s článkom 5 ods. 4 Protokolu o Írsku/Severnom Írsku v spojení s prílohou 2 k uvedenému protokolu, odkazy na Úniu v tomto certifikáte zdravia zvierat zahŕňajú Spojené kráľovstvo, pokiaľ ide o Severné Írsko.

Tento certifikát zdravia zvierat treba vyplniť v súlade s poznámkami k vyplneniu certifikátov uvedenými v kapitole 4 prílohy I k vykonávaciemu nariadeniu Komisie (EÚ) 2020/2235.

Časť I:

Kolónka I.27: „Identifikačný systém a identifikačné číslo“: Uveďte identifikačný systém [napríklad ušná značka, tetovanie, transpondér atď. zo zoznamu v prílohe III k delegovanému nariadeniu Komisie (EÚ) 2019/2035] a jednotlivé identifikačné kódy zvierat v súlade s článkom 21 ods. 1 delegovaného nariadenia (EÚ) 2020/692, alebo pre pásma s údajom „ID“ v stĺpci 6 tabuľky v časti 1 prílohy II k vykonávaciemu nariadeniu (EÚ) 2021/404 v súlade s článkom 21 ods. 5 delegovaného nariadenia (EÚ) 2020/692.

Časť II:

(1) Nehodiace sa prečiarknite/vymažte.

(2) Kód pásma, ako sa uvádza v stĺpci 2 tabuľky v časti 1 prílohy II k vykonávaciemu nariadeniu (EÚ) 2021/404.

(3) Deň naloženia: vstup týchto zvierat sa nepovolí, ak boli zvieratá naložené na odoslanie do Únie buď predo dňom povolenia vstupu do Únie z tretej krajiny, územia alebo ich pásma, ktoré sú uvedené v bode II.2.1, alebo počas obdobia, keď Únia prijala reštriktívne opatrenia proti vstupu týchto zvierat do Únie z tejto tretej krajiny, územia alebo ich pásma.

KRAJINA **Vzor certifikátu RHINO**

	(4) Uplatňuje sa len na kopytníky čeľade *Elephantidae*. (5) Len pre pásma s dátumom začatia v stĺpci 9 tabuľky v časti I prílohy II k vykonávaciemu nariadeniu (EÚ) 2021/404.
	Úradný veterinárny lekár Meno (veľkými tlačenými písmenami) Dátum Kvalifikácia a titul Pečiatka Podpis

KAPITOLA 11

VZOR CERTIFIKÁTU ZDRAVIA ZVIERAT NA VSTUP ZVIERAT ČEĽADE HIPPOPOTAMIDAE DO ÚNIE (VZOR „HIPPO“)

KRAJINA				Certifikát zdravia zvierat na dovoz do EÚ		
Časť I: Opis zásielky	I.1. **Odosielateľ/vývozca** Názov/meno Adresa Krajina	ISO kód krajiny		I.2. **Referenčný kód certifikátu** I.3. **Príslušný ústredný orgán** I.4. **Príslušný miestny orgán**	I.2a. **Referenčný kód IMSOC** **KÓD QR**	
	I.5. **Príjemca/dovozca** Názov/meno Adresa Krajina	ISO kód krajiny		I.6. **Prevádzkovateľ zodpovedný za zásielku** Názov/meno Adresa Krajina		ISO kód krajiny
	I.7. **Krajina pôvodu**	ISO kód krajiny		I.9. **Krajina určenia**		ISO kód krajiny
	I.8. **Región pôvodu**	Kód		I.10. **Región určenia**		Kód
	I.11. **Miesto odoslania** Názov Adresa Krajina	Registračné/schvaľovacie číslo ISO kód krajiny		I.12. **Miesto určenia** Názov Adresa Krajina		Registračné/schvaľovacie číslo ISO kód krajiny
	I.13. **Miesto nakládky**			I.14. **Dátum a čas odchodu/odletu**		
	I.15. **Dopravný prostriedok** □ Lietadlo □ Plavidlo □ Železničné vozidlo □ Cestné vozidlo Identifikácia			I.16. **Vstupná hraničná kontrolná stanica** I.17. **Sprievodné doklady** Typ Kód Krajina ISO kód krajiny Číslo obchodného dokladu		
	I.18. **Prepravné podmienky**	□ Teplota okolia		□ Chladené		□ Mrazené
	I.19. **Číslo kontajnera/plomby** Číslo kontajnera			Číslo plomby		
	I.20. **Certifikované ako/na/pre** □ Ďalšia držba □ Karanténne zariadenie □ Výstava □ Putovný cirkus/Vystúpenie zvierat					
	I.21. □ **Na tranzit** Tretia krajina	ISO kód krajiny		I.22. □ **Na vnútorný trh** I.23.		

I.24.			I.25. Celkové množstvo			I.26.	
I.27. Opis zásielky							
Číselný znak KN	Druh	Poddruh/kategória	Pohlavie	Identifikačný systém	Identifikačné číslo	Vek	Množstvo

KRAJINA **Vzor certifikátu HIPPO**

Časť II: Certifikácia

II. Zdravotné informácie	II.a. Referenčný kód certifikátu	II.b. Referenčný kód IMSOC

II.1. Potvrdenie o zdravotnom stave zvierat

Ja, podpísaný úradný veterinárny lekár, týmto potvrdzujem, že zvieratá opísané v časti I:

II.1.1. pochádzajú z pásma s kódom: __ __ – __[2], z ktorého je ku dňu vydania tohto certifikátu zdravia zvierat povolený vstup zvierat čeľade *Hippopotamidae* do Únie a ktoré je uvedené v časti 1 prílohy II k vykonávaciemu nariadeniu Komisie (EÚ) 2021/404.

II.1.2. boli nepretržite:

i) od narodenia alebo najmenej počas šiestich mesiacov predo dňom odoslania zvierat do Únie v pásme uvedenom v bode II.1.1 a

ii) od narodenia alebo najmenej počas 40 dní predo dňom odoslania zvierat do Únie v zariadení pôvodu, do ktorého v uvedenom období neboli umiestnené žiadne zvieratá čeľade *Hippopotamidae* ani žiadne zvieratá iných druhov uvedených v zozname pri tých istých chorobách ako zvieratá čeľade *Hippopotamidae*.

II.1.3. neboli v kontakte so zvieratami s nižším zdravotným štatútom, a to od narodenia alebo najmenej počas posledných šiestich mesiacov predo dňom odoslania zvierat do Únie.

II.1.4. nie sú určené na usmrtenie v rámci národného programu eradikácie chorôb vrátane chorôb zo zoznamu uvedených v prílohe I k delegovanému nariadeniu Komisie (EÚ) 2020/692 relevantných pre daný druh a vrátane objavujúcich sa chorôb.

II.1.5. boli odoslané do Únie priamo zo zariadenia pôvodu bez toho, aby prešli iným zariadením.

II.1.6. neboli odo dňa ich odoslania z ich zariadenia pôvodu až do dňa ich odoslania do Únie vyložené na žiadnom mieste, ktoré nespĺňa požiadavky stanovené v bode II.1.11, a počas tohto obdobia neboli ani v kontakte so zvieratami s nižším zdravotným štatútom.

II.1.7. sú naložené na odoslanie do Únie dňa ___. ___. ____ (dd. mm. rrrr)[3] do dopravného prostriedku, ktorý bol pred naložením vyčistený a vydezinfikovaný dezinfekčným prostriedkom schváleným príslušným orgánom v tretej krajine alebo na území a ktorý bol skonštruovaný tak, aby:

i) zvieratá nemohli uniknúť ani vypadnúť;

ii) bola možná vizuálna kontrola priestoru, v ktorom sú zvieratá držané;

iii) sa zabránilo úniku výkalov, podstielky alebo krmiva alebo aby sa ich únik minimalizoval.

KRAJINA **Vzor certifikátu HIPPO**

II.1.8. boli počas posledných 24 hodín pred časom naloženia na odoslanie do Únie podrobené klinickej prehliadke vykonanej úradným veterinárnym lekárom v tretej krajine alebo na území pôvodu, ktorý nezistil príznaky naznačujúce výskyt chorôb vrátane chorôb zo zoznamu uvedených v prílohe I k delegovanému nariadeniu (EÚ) 2020/692 relevantných pre daný druh a objavujúcich sa chorôb.

II.1.9. neboli vakcinované proti slintačke a krívačke, infekcii vírusom moru hovädzieho dobytka, infekcii vírusom horúčky údolia Rift, infekcii baktériami skupiny *Mycobacterium tuberculosis* komplex (*M. bovis*, *M. caprae* a *M. tuberculosis*) a infekcii baktériami *Brucella abortus*, *B. melitensis* a *B. suis*.

II.1.10. pochádzajú z pásma:

II.1.10.1. v ktorom:

i) nebol hlásený výskyt slintačky a krívačky:

(1) *bud'* [najmenej počas 24 mesiacov predo dňom odoslania zvierat do Únie,]

(1)(4) *alebo* [od __. __. ____ (dd. mm. rrrr),]

ii) nebola vykonaná vakcinácia proti slintačke a krívačke najmenej počas 12 mesiacov predo dňom odoslania zvierat do Únie a do ktorého neboli počas uvedeného obdobia umiestnené žiadne zvieratá vakcinované proti slintačke a krívačke.

II.1.10.2. v ktorom nebol hlásený výskyt infekcie vírusom moru hovädzieho dobytka a infekcie vírusom horúčky údolia Rift počas posledných 12 mesiacov predo dňom odoslania zvierat do Únie a počas uvedeného obdobia:

i) nebola vykonaná vakcinácia proti týmto chorobám a

ii) doň neboli umiestnené zvieratá vakcinované proti týmto chorobám.

II.1.11. pochádzajú zo zariadenia:

II.1.11.1. ktoré je registrované príslušným orgánom tretej krajiny alebo územia pôvodu a je pod jeho kontrolou a má zavedený systém na vedenie aktuálnych záznamov najmenej počas troch rokov po dni odoslania zvierat do Únie s týmito informáciami:

i) druhy, kategórie, počet a identifikácia zvierat v zariadení;

ii) premiestňovanie zvierat do zariadenia a z neho;

iii) úmrtnosť v zariadení.

KRAJINA		Vzor certifikátu HIPPO
	II.1.11.2.	v ktorom sa uskutočňujú pravidelné návštevy veterinárneho lekára týkajúce sa zdravia zvierat na účely zisťovania príznakov a informovania o príznakoch naznačujúcich výskyt chorôb vrátane chorôb zo zoznamu uvedených v prílohe I k delegovanému nariadeniu (EÚ) 2020/692 relevantných pre daný druh a vrátane objavujúcich sa chorôb, a to vo frekvencii úmernej riziku, ktoré zariadenie predstavuje.
	II.1.11.3.	ktoré v deň odoslania zvierat do Únie nebolo predmetom vnútroštátnych reštriktívnych opatrení z dôvodov týkajúcich sa zdravia zvierat vrátane chorôb zo zoznamu uvedených v prílohe I k delegovanému nariadeniu (EÚ) 2020/692 relevantných pre daný druh a objavujúcich sa chorôb.
	II.1.11.4.	v ktorom a v okolí ktorého v okruhu 10 km, prípadne aj vrátane územia susednej krajiny, najmenej počas 30 dní predo dňom odoslania zvierat do Únie nebol hlásený výskyt žiadnej z týchto chorôb zo zoznamu: slintačka a krivačka, infekcia vírusom moru hovädzieho dobytka a infekcia vírusom horúčky údolia Rift.
	II.1.11.5.	v ktorom u držaných zvierat druhov zo zoznamu nebol hlásený výskyt infekcie baktériami skupiny *Mycobacterium tuberculosis* komplex (*M. bovis*, *M. caprae* a *M. tuberculosis*) počas posledných 42 dní predo dňom odoslania zvierat do Únie.
	II.1.11.6.	v ktorom nebol hlásený výskyt infekcie baktériami *Brucella abortus, B. melitensis* a *B. suis* u držaných zvierat druhov zo zoznamu počas posledných 42 dní predo dňom odoslania zvierat do Únie.
	II.1.11.7.	v ktorom nebol hlásený výskyt slezinovej sneti najmenej počas 15 dní predo dňom odoslania zvierat do Únie.
(1) *buď*	[II.1.11.8.	v ktorom nebol hlásený výskyt surry (*Trypanosoma evansi*) najmenej počas dvoch rokov predo dňom odoslania zvierat do Únie.]
(1) *alebo*	[II.1.11.8.	v ktorom nebol hlásený výskyt surry (*Trypanosoma evansi*) najmenej počas 30 dní predo dňom odoslania zvierat do Únie, a ak bol v zariadení pôvodu počas posledných dvoch rokov predo dňom odoslania zvierat do Únie hlásený výskyt danej choroby, postihnuté zariadenie naďalej podliehalo obmedzeniu do dňa, keď boli infikované zvieratá odstránené zo zariadenia a keď boli zostávajúce zvieratá v zariadení podrobené, s negatívnym výsledkom, testu na surru v zmysle článku 9 pism. b) bodu i) delegovaného nariadenia (EÚ) 2020/692, ktorý sa vykonal na vzorkách odobraných najmenej šesť mesiacov po dni odstránenia infikovaných zvierat zo zariadenia.]

KRAJINA **Vzor certifikátu HIPPO**

Poznámky:

Tento certifikát zdravia zvierat je určený na vstup zvierat čeľade *Hippopotamidae* do Únie, a to aj vtedy, ak Únia nie je konečným miestom určenia uvedených zvierat.

V súlade s Dohodou o vystúpení Spojeného kráľovstva Veľkej Británie a Severného Írska z Európskej únie a z Európskeho spoločenstva pre atómovú energiu, a najmä s článkom 5 ods. 4 Protokolu o Írsku/Severnom Írsku v spojení s prílohou 2 k uvedenému protokolu, odkazy na Úniu v tomto certifikáte zdravia zvierat zahŕňajú Spojené kráľovstvo, pokiaľ ide o Severné Írsko.

Tento certifikát zdravia zvierat treba vyplniť v súlade s poznámkami k vyplneniu certifikátov uvedenými v kapitole 4 prílohy I k vykonávaciemu nariadeniu Komisie (EÚ) 2020/2235.

Časť I:

Kolónka I.27: „Identifikačný systém a identifikačné číslo“: Uveďte identifikačný systém [napríklad ušná značka, tetovanie, transpondér atď. zo zoznamu v prílohe III k delegovanému nariadeniu Komisie (EÚ) 2019/2035] a jednotlivé identifikačné kódy zvierat v súlade s článkom 21 ods. 1 delegovaného nariadenia (EÚ) 2020/692, alebo pre pásma s údajom „ID“ v stĺpci 6 tabuľky v časti 1 prílohy II k vykonávaciemu nariadeniu (EÚ) 2021/404 v súlade s článkom 21 ods. 5 delegovaného nariadenia (EÚ) 2020/692.

Časť II:

(1) Nehodiace sa prečiarknite/vymažte.

(2) Kód pásma, ako sa uvádza v stĺpci 2 tabuľky v časti 1 prílohy II k vykonávaciemu nariadeniu (EÚ) 2021/404.

(3) Deň naloženia: vstup týchto zvierat sa nepovolí, ak boli zvieratá naložené na odoslanie do Únie buď predo dňom povolenia vstupu do Únie z tretej krajiny, územia alebo ich pásma, ktoré sú uvedené v bode II.2.1, alebo počas obdobia, keď Únia prijala reštriktívne opatrenia proti vstupu týchto zvierat do Únie z tejto tretej krajiny, územia alebo ich pásma.

(4) Len pre pásma s dátumom začatia v stĺpci 9 tabuľky v časti 1 prílohy II k vykonávaciemu nariadeniu (EÚ) 2021/404.

Úradný veterinárny lekár

Meno (veľkými tlačenými písmenami)

Dátum Kvalifikácia a titul

Pečiatka Podpis

KAPITOLA 12

VZOR CERTIFIKÁTU ZDRAVIA ZVIERAT/ÚRADNÉHO CERTIFIKÁTU NA VSTUP ŤAVOVITÝCH A JELEŇOVITÝCH DO ÚNIE (VZOR „CAM-CER“)

KRAJINA				**Certifikát zdravia zvierat/úradný certifikát na dovoz do EÚ**		
Časť I: Opis zásielky	**I.1.**	**Odosielateľ/vývozca** Názov/meno Adresa Krajina	ISO kód krajiny	**I.2.** **Referenčný kód certifikátu** **I.3.** **Príslušný ústredný orgán** **I.4.** **Príslušný miestny orgán**	**I.2a.** **Referenčný kód IMSOC** **KÓD QR**	
	I.5.	**Príjemca/dovozca** Názov/meno Adresa Krajina	ISO kód krajiny	**I.6.** **Prevádzkovateľ zodpovedný za zásielku** Názov/meno Adresa Krajina		ISO kód krajiny
	I.7.	**Krajina pôvodu**	ISO kód krajiny	**I.9.** **Krajina určenia**		ISO kód krajiny
	I.8.	**Región pôvodu**	Kód	**I.10.** **Región určenia**		Kód
	I.11.	**Miesto odoslania** Názov Adresa Krajina	Registračné/schvaľovacie číslo ISO kód krajiny	**I.12.** **Miesto určenia** Názov Adresa Krajina		Registračné/schvaľovacie číslo ISO kód krajiny
	I.13.	**Miesto nakládky**		**I.14.** **Dátum a čas odchodu/odletu**		
	I.15.	**Dopravný prostriedok** □ Lietadlo □ Plavidlo □ Železničné vozidlo □ Cestné vozidlo Identifikácia		**I.16.** **Vstupná hraničná kontrolná stanica** **I.17.** **Sprievodné doklady** Typ Kód Krajina ISO kód krajiny Číslo obchodného dokladu		
	I.18.	**Prepravné podmienky**	□ Teplota okolia	□ Chladené		□ Mrazené
	I.19.	**Číslo kontajnera/plomby** Číslo kontajnera		Číslo plomby		
	I.20.	**Certifikované ako/na/pre** □ Ďalšia držba □ Karanténne zariadenie □ Výstava □ Putovný cirkus/Vystúpenie zvierat				
	I.21.	**□ Na tranzit** Tretia krajina	ISO kód krajiny	**I.22.** **□ Na vnútorný trh** **I.23.**		

I.24.			I.25. Celkové množstvo			I.26.	
I.27. Opis zásielky							
Číselný znak KN	Druh	Poddruh/kategória	Pohlavie	Identifikačný systém	Identifikačné číslo	Vek	Množstvo

KRAJINA **Vzor certifikátu CAM-CER**

Časť II: Certifikácia

II. Zdravotné informácie	II.a. Referenčný kód certifikátu	II.b. Referenčný kód IMSOC

II.1. Potvrdenie o zdravotnej neškodnosti [Vypustite, ak Únia nie je konečným miestom určenia zvierat]

Ja, podpísaný úradný veterinárny lekár, týmto potvrdzujem, že zvieratá opísané v časti I:

II.1.1. nedostali:

– žiadne stilbenové ani tyreostatické látky,

– estrogénne, androgénne a gestagénne látky ani beta-antagonistické látky na iné účely, než je terapeutické alebo zootechnické ošetrenie (v zmysle vymedzenia v smernici Rady 96/22/ES).

II.1.2. spĺňajú záruky, ktoré poskytujú plány kontroly predložené v súlade s článkom 6 ods. 2 delegovaného nariadenia Komisie (EÚ) 2022/2292, a dotknuté zvieratá sú uvedené v prílohe I k vykonávaciemu nariadeniu Komisie (EÚ) 2021/405 pre dotknutú tretiu krajinu alebo územie pôvodu.

II.2. Potvrdenie o zdravotnom stave zvierat

Ja, podpísaný úradný veterinárny lekár, týmto potvrdzujem, že zvieratá opísané v časti I:

II.2.1. pochádzajú z pásma s kódom: __ __ – __[2], z ktorého je ku dňu vydania tohto certifikátu zdravia zvierat/úradného certifikátu povolený vstup ťavovitých a jeleňovitých do Únie a ktoré je uvedené v časti 1 prílohy II k vykonávaciemu nariadeniu Komisie (EÚ) 2021/404.

II.2.2. boli nepretržite:

i) od narodenia alebo najmenej počas šiestich mesiacov predo dňom ich odoslania do Únie v pásme uvedenom v bode II.2.1 a

ii) od narodenia alebo najmenej počas 40 dní predo dňom ich odoslania do Únie v zariadení pôvodu, do ktorého neboli počas uvedeného obdobia umiestnené žiadne zvieratá.

II.2.3. neboli v kontakte so zvieratami s nižším zdravotným štatútom, a to od narodenia alebo najmenej počas posledných šesť mesiacov predo dňom ich odoslania do Únie.

II.2.4. nie sú určené na usmrtenie v rámci národného programu eradikácie chorôb vrátane chorôb zo zoznamu uvedených v prílohe I k delegovanému nariadeniu Komisie (EÚ) 2020/692 relevantných pre daný druh a vrátane objavujúcich sa chorôb.

II.2.5. boli odoslané do Únie priamo zo zariadenia pôvodu bez toho, aby prešli iným zariadením.

II.2.6. neboli odo dňa ich odoslania z ich zariadenia pôvodu až do dňa ich odoslania do Únie vyložené na žiadnom mieste, ktoré nespĺňa požiadavky stanovené v bode II.2.11, a počas tohto obdobia neboli ani v kontakte so zvieratami s nižším zdravotným štatútom.

KRAJINA	Vzor certifikátu CAM-CER

II.2.7. sú naložené na odoslanie do Únie dňa ___. ___. ____ (dd. mm. rrrr)[3] do dopravného prostriedku, ktorý bol pred naložením vyčistený a vydezinfikovaný dezinfekčným prostriedkom schváleným príslušným orgánom v tretej krajine alebo na území a ktorý bol skonštruovaný tak, aby:

i) zvieratá nemohli uniknúť ani vypadnúť;

ii) bola možná vizuálna kontrola priestoru, v ktorom sú zvieratá držané;

iii) sa zabránilo úniku výkalov, podstielky alebo krmiva alebo aby sa ich únik minimalizoval.

II.2.8. boli počas posledných 24 hodín pred časom naloženia na odoslanie do Únie podrobené klinickej prehliadke vykonanej úradným veterinárnym lekárom v tretej krajine alebo na území pôvodu, ktorý nezistil príznaky naznačujúce výskyt chorôb vrátane chorôb zo zoznamu uvedených v prílohe I k delegovanému nariadeniu (EÚ) 2020/692 relevantných pre daný druh a objavujúcich sa chorôb.

II.2.9. neboli vakcinované proti:

i) slintačke a krívačke, infekcii vírusom moru hovädzieho dobytka, infekcii vírusom horúčky údolia Rift, infekcii vírusom moru malých prežúvavcov, infekcii baktériami skupiny *Mycobacterium tuberculosis* komplex (*M. bovis*, *M. caprae* a *M. tuberculosis*), infekcii baktériami *Brucella abortus*, *B. melitensis* a *B. suis*,

ii) infekcii vírusom katarálnej horúčky oviec (sérotypy 1 – 24) živou vakcínou počas posledných 60 dní pred ich odoslaním do Únie.

II.2.10. pochádzajú z pásma:

II.2.10.1. v ktorom:

i) nebol hlásený výskyt slintačky a krivačky:

[1] *buď* [najmenej počas 24 mesiacov predo dňom ich odoslania do Únie,]

[1][4] *alebo* [od __. __. ____ (dd. mm. rrrr),]

ii) nebola vykonaná vakcinácia proti slintačke a krivačke najmenej počas 12 mesiacov predo dňom odoslania do Únie a do ktorého neboli počas uvedeného obdobia umiestnené žiadne zvieratá vakcinované proti slintačke a krivačke.

II.2.10.2. v ktorom nebol hlásený výskyt infekcie vírusom moru hovädzieho dobytka, infekcie vírusom horúčky údolia Rift, infekcie vírusom moru malých prežúvavcov počas posledných 12 mesiacov predo dňom odoslania zvierat do Únie a počas uvedeného obdobia:

i) nebola vykonaná vakcinácia proti týmto chorobám a

ii) doň neboli umiestnené zvieratá vakcinované proti týmto chorobám.

KRAJINA			Vzor certifikátu CAM-CER
	(1)(5) *buď*	[II.2.10.3.	ktoré je bez výskytu infekcie vírusom katarálnej horúčky oviec (sérotypy 1 – 24).]
	(1) *alebo*	[II.2.10.3.	ktoré je bez sezónneho výskytu infekcie vírusom katarálnej horúčky oviec (sérotypy 1 – 24):
		(1)(6) *buď*	[najmenej počas 60 dní predo dňom odoslania zvierat do Únie.]
		(1)(6) *alebo*	[najmenej počas 28 dní predo dňom odoslania zvierat do Únie a zvieratá boli podrobené sérologickému testu v súlade s článkom 9 písm. b) delegovaného nariadenia (EÚ) 2020/692, s negatívnymi výsledkami, vykonanému na vzorkách odobraných najmenej 28 dní po dni vstupu zvierat do zóny bez sezónneho výskytu príslušnej choroby.]]
		(1)(6) *alebo*	[najmenej počas 14 dní predo dňom odoslania zvierat do Únie a zvieratá boli podrobené PCR testu, s negatívnymi výsledkami, vykonanému na vzorkách odobraných najmenej 14 dní po dni vstupu zvierat do zóny bez sezónneho výskytu príslušnej choroby.]]
	(1) *alebo*		[II.2.10.3. ktoré nie je bez výskytu infekcie vírusom katarálnej horúčky oviec (sérotypy 1 – 24), a zvieratá boli vakcinované proti všetkým sérotypom (1 – 24) vírusu katarálnej horúčky oviec, ktorých výskyt bol počas posledných dvoch rokov predo dňom odoslania zvierat do Únie hlásený v danom pásme, a stále sa nachádzajú v období imunity garantovanom v špecifikáciách vakcíny a:
		(1) *buď*	[boli vakcinované viac ako 60 dni predo dňom ich odoslania do Únie.]]
		(1) *alebo*	[boli vakcinované inaktivovanou vakcínou a podrobené testu PCR, s negatívnymi výsledkami, vykonanému na vzorkách odobraných najmenej 14 dní po dni nástupu imunitnej ochrany stanovenej v špecifikáciách vakcíny.]]
	(1) *alebo*		[II.2.10.3. ktoré nie je bez výskytu infekcie vírusom katarálnej horúčky oviec (sérotypy 1 – 24), a zvieratá boli s pozitívnymi výsledkami podrobené sérologickému testu, ktorý umožňuje zistiť špecifické protilátky proti všetkým sérotypom (1 – 24) vírusu katarálnej horúčky oviec, ktorých výskyt bol počas posledných dvoch rokov predo dňom odoslania zvierat do Únie hlásený v danom pásme, a:
		(1) *buď*	[sa sérologický test vykonal na vzorkách odobraných najmenej počas 60 dní predo dňom odoslania zvierat do Únie.]]
		(1) *alebo*	[sa sérologický test vykonal na vzorkách odobraných najmenej počas 30 dní predo dňom odoslania zvierat do Únie a zvieratá boli podrobené testu PCR, s negatívnymi výsledkami, vykonanému na vzorkách odobraných najskôr 14 dní predo dňom odoslania zvierat do Únie.]]

KRAJINA	Vzor certifikátu CAM-CER
	II.2.11. pochádzajú zo zariadenia:
	II.2.11.1. ktoré je registrované príslušným orgánom tretej krajiny alebo územia pôvodu a je pod jeho kontrolou a má zavedený systém na vedenie aktuálnych záznamov najmenej počas troch rokov po dni odoslania zvierat do Únie s týmito informáciami: i) druhy, kategórie, počet a identifikácia zvierat v zariadení; ii) premiestňovanie zvierat do zariadenia a z neho; iii) úmrtnosť v zariadení.
	II.2.11.2. v ktorom sa uskutočňujú pravidelné návštevy veterinárneho lekára týkajúce sa zdravia zvierat na účely zisťovania príznakov a informovania o príznakoch naznačujúcich výskyt chorôb vrátane chorôb zo zoznamu uvedených v prílohe I k delegovanému nariadeniu (EÚ) 2020/692 relevantných pre daný druh a vrátane objavujúcich sa chorôb, a to vo frekvencii úmernej riziku, ktoré zariadenie predstavuje.
	II.2.11.3. ktoré v deň odoslania zvierat do Únie nebolo predmetom vnútroštátnych reštriktívnych opatrení z dôvodov týkajúcich sa zdravia zvierat vrátane chorôb zo zoznamu uvedených v prílohe I k delegovanému nariadeniu (EÚ) 2020/692 relevantných pre daný druh a objavujúcich sa chorôb.
	II.2.11.4. v ktorom a v okolí ktorého v okruhu 10 km, prípadne aj vrátane územia susednej krajiny, najmenej počas 30 dní predo dňom odoslania zvierat do Únie nebol hlásený výskyt žiadnej z týchto chorôb zo zoznamu: slintačka a krivačka, infekcia vírusom horúčky údolia Rift a infekcia vírusom moru malých prežúvavcov.
[1] *buď*	[II.2.11.5. v ktorom a v okolí ktorého v okruhu 150 km, prípadne aj vrátane územia susednej krajiny, najmenej počas dvoch rokov predo dňom odoslania zvierat do Únie nebol hlásený výskyt epizootickej hemoragickej choroby.]
[1][2] *alebo*	[II.2.11.5. ktoré sa nachádza v zóne bez sezónneho výskytu epizootickej hemoragickej choroby.]
	II.2.11.6. ktoré bolo najmenej počas 12 mesiacov predo dňom odoslania zvierat opísaných v časti I do Únie podrobené dohľadu na zistenie infekcie baktériami skupiny *Mycobacterium tuberculosis* komplex (*M. bovis*, *M. caprae* a *M. tuberculosis*) u zvierat rovnakého druhu ako zvieratá opísané v časti I v súlade s postupmi v časti 2 bodoch 1 a 2 alebo časti 3 prílohy II k delegovanému nariadeniu Komisie (EÚ) 2020/688 a počas tohto obdobia:

KRAJINA		Vzor certifikátu CAM-CER
		i) boli do tohto zariadenia umiestnené iba zvieratá zo zariadení, ktoré uplatňujú takýto dohľad;
	(1) *buď*	[ii) nebol u zvierat rovnakého druhu držaných v tomto zariadení hlásený výskyt infekcie baktériami skupiny *Mycobacterium tuberculosis* komplex (*M. bovis, M. caprae* a *M. tuberculosis*).]
	(1) *alebo*	[ii) u zvierat rovnakého druhu ako zvieratá opísané v časti I držaných v tomto zariadení bol hlásený výskyt infekcie baktériami skupiny *Mycobacterium tuberculosis* komplex (*M. bovis*, *M. caprae* a *M. tuberculosis*) a boli prijaté opatrenia v súlade s časťou 2 bodom 3 alebo časťou 3 prílohy II k delegovanému nariadeniu (EÚ) 2020/688.]
	II.2.11.7.	v ktorom nebol hlásený výskyt infekcie baktériami *Brucella abortus, B. melitensis* a *B. suis* u zvierat rovnakého druhu ako zvieratá opísané v časti I počas posledných 42 dní predo dňom odoslania zvierat do Únie a zvieratá opísané v časti I boli podrobené testu na zistenie infekcie baktériami *Brucella abortus, B. melitensis* a *B. suis* jednou z diagnostických metód uvedených v časti 1 prílohy I k delegovanému nariadeniu (EÚ) 2020/688, s negatívnymi výsledkami, a to na vzorke odobranej počas posledných 30 dní predo dňom ich odoslania do Únie, pričom v prípade samíc po pôrode sa test vykonal na vzorke odobranej najmenej 30 dní po dni pôrodu.
	II.2.11.8.	v ktorom nebol hlásený výskyt besnoty najmenej počas 30 dní predo dňom odoslania zvierat do Únie.
	II.2.11.9.	v ktorom nebol hlásený výskyt slizinovej sneti najmenej počas 15 dní predo dňom odoslania zvierat do Únie.
	II.2.11.10.	v ktorom nebol hlásený výskyt surry (*Trypanosoma evansi*) najmenej počas 30 dní predo dňom odoslania zvierat do Únie, a ak bol v zariadení pôvodu počas posledných dvoch rokov predo dňom odoslania zvierat do Únie hlásený výskyt danej choroby, postihnuté zariadenie naďalej podliehalo obmedzeniu do dňa, keď boli infikované zvieratá odstránené zo zariadenia a keď boli zostávajúce zvieratá v zariadení podrobené s negatívnym výsledkom testu na surru v zmysle časti 3 prílohy I k delegovanému nariadeniu (EÚ) 2020/688, ktorý sa vykonal na vzorkách odobraných najmenej šesť mesiacov po dni odstránenia infikovaných zvierat zo zariadenia.

KRAJINA	Vzor certifikátu CAM-CER

(1)(8) [II.2.11.11. v ktorom, ak bol v zariadení počas posledných troch rokov predo dňom odoslania zvierat do Únie hlásený výskyt infekcie baktériou *Burkholderia mallei* (sopľavka) a ak po dni posledného výskytu ohniska choroby sa na zariadenie naďalej vzťahovali obmedzenia premiestňovania nariadené príslušným orgánom do:

i) dňa usmrtenia a zlikvidovania infikovaných zvierat a

ii) dňa, keď boli zostávajúce zvieratá podrobené testu vykonanému podľa kapitoly 3.5.11 bodu 3.1 príručky pre suchozemské zvieratá Svetovej organizácie pre zdravie zvierat (WOAH) (v znení prijatom v roku 2015), s negatívnymi výsledkami, na vzorkách odobraných najmenej šesť mesiacov po dni usmrtenia a zlikvidovania infikovaných zvierat a vyčistenia a dezinfikovania zariadenia.]

(1)(9) [II.2.12. pochádzajú zo zariadenia, v ktorom nebol hlásený výskyt infekčnej bovinnej rinotracheitidy/infekčnej pustulárnej vulvovaginitidy u ťavovitých počas posledných 30 dní predo dňom odoslania zvierat do Únie.]

Poznámky:

Tento certifikát zdravia zvierat/úradný certifikát je určený na vstup ťavovitých a jeleňovitých do Únie, a to aj vtedy, ak Únia nie je konečným miestom určenia uvedených zvierat.

V súlade s Dohodou o vystúpení Spojeného kráľovstva Veľkej Británie a Severného Írska z Európskej únie a z Európskeho spoločenstva pre atómovú energiu, a najmä s článkom 5 ods. 4 Protokolu o Írsku/Severnom Írsku v spojení s prílohou 2 k uvedenému protokolu, odkazy na Úniu v tomto certifikáte zdravia zvierat/úradnom certifikáte zahŕňajú Spojené kráľovstvo, pokiaľ ide o Severné Írsko.

Tento certifikát zdravia zvierat/úradný certifikát treba vyplniť podľa poznámok k vyplneniu certifikátov uvedených v kapitole 4 prílohy I k vykonávaciemu nariadeniu Komisie (EÚ) 2020/2235.

Časť I:

Kolónka I.27: „Identifikačný systém a identifikačné číslo“: Uveďte identifikačný systém [napríklad ušná značka, tetovanie, transpondér atď. zo zoznamu v prílohe III k delegovanému nariadeniu Komisie (EÚ) 2019/2035] a jednotlivé identifikačné kódy zvierat v súlade s článkom 21 ods. 1 delegovaného nariadenia (EÚ) 2020/692, alebo pre pásma s údajom „ID“ v stĺpci 6 tabuľky v časti 1 prílohy II k vykonávaciemu nariadeniu (EÚ) 2021/404 v súlade s článkom 21 ods. 5 delegovaného nariadenia (EÚ) 2020/692.

Časť II:

(1) Nehodiace sa prečiarknite/vymažte.

(2) Kód pásma, ako sa uvádza v stĺpci 2 tabuľky v časti 1 prílohy II k vykonávaciemu nariadeniu (EÚ) 2021/404.

(3) Deň naloženia: vstup týchto zvierat sa nepovolí, ak boli zvieratá naložené na odoslanie do Únie buď predo dňom povolenia vstupu do Únie z tretej krajiny, územia alebo ich pásma, ktoré sú uvedené v bode II.2.1, alebo počas obdobia, keď Únia prijala reštriktívne opatrenia proti vstupu týchto zvierat do Únie z tejto tretej krajiny, územia alebo ich pásma.

(4) Len pre pásma s dátumom začatia v stĺpci 9 tabuľky v časti 1 prílohy II k vykonávaciemu nariadeniu (EÚ) 2021/404.

(5) Pre pásma s údajom „BTV“ v stĺpci 7 tabuľky v časti 1 prílohy II k vykonávaciemu nariadeniu (EÚ) 2021/404.

(6) Pre pásma s údajom „SF-BTV“ v stĺpci 7 tabuľky v časti 1 prílohy II k vykonávaciemu nariadeniu (EÚ) 2021/404.

(7) Pre pásma s údajom „SF-EHD“ v stĺpci 7 tabuľky v časti 1 prílohy II k vykonávaciemu nariadeniu (EÚ) 2021/404.

(8) Uplatňuje sa len na kopytniky čeľade *Camelidae*.

(9) Uplatňuje sa, len ak má členský štát určenia alebo Švajčiarsko, v súlade s Dohodou medzi Európskym spoločenstvom a Švajčiarskou konfederáciou o obchode s poľnohospodárskymi výrobkami (Ú. v. ES L 114, 30.4.2002, s. 132), buď štatút bez výskytu infekčnej bovinnej rinotracheitídy/infekčnej pustulárnej vulvovaginitídy u hovädzieho dobytka alebo schválený eradikačný program.

Úradný veterinárny lekár

Meno (veľkými tlačenými písmenami)

Dátum Kvalifikácia a titul

Pečiatka Podpis

KAPITOLA 13

VZOR CERTIFIKÁTU ZDRAVIA ZVIERAT/ÚRADNÉHO CERTIFIKÁTU NA VSTUP KOŇOVITÝCH DO ÚNIE (VZOR „EQUI-X“)

KRAJINA				**Certifikát zdravia zvierat/úradný certifikát na dovoz do EÚ**		
Časť I: Opis zásielky	**I.1.**	**Odosielateľ/vývozca** Názov/meno Adresa Krajina	ISO kód krajiny	**I.2.** **Referenčný kód certifikátu** **I.3.** **Príslušný ústredný orgán** **I.4.** **Príslušný miestny orgán**	**I.2a.**	**Referenčný kód IMSOC** **KÓD QR**
	I.5.	**Príjemca/dovozca** Názov/meno Adresa Krajina	ISO kód krajiny	**I.6.** **Prevádzkovateľ zodpovedný za zásielku** Názov/meno Adresa Krajina		ISO kód krajiny
	I.7.	**Krajina pôvodu**	ISO kód krajiny	**I.9.** **Krajina určenia**		ISO kód krajiny
	I.8.	**Región pôvodu**	Kód	**I.10.** **Región určenia**		Kód
	I.11.	**Miesto odoslania** Názov Adresa Krajina	Registračné/schvaľovacie číslo ISO kód krajiny	**I.12.** **Miesto určenia** Názov Adresa Krajina		Registračné/schvaľovacie číslo ISO kód krajiny
	I.13.	**Miesto nakládky**		**I.14.** **Dátum a čas odchodu/odletu**		
	I.15.	**Dopravný prostriedok** □ Lietadlo □ Plavidlo □ Železničné vozidlo □ Cestné vozidlo Identifikácia		**I.16.** **Vstupná hraničná kontrolná stanica** **I.17.** **Sprievodné doklady** Typ Kód Krajina Číslo obchodného dokladu		ISO kód krajiny
	I.18.	**Prepravné podmienky**				
	I.19.	**Číslo kontajnera/plomby** Číslo kontajnera		Číslo plomby		
	I.20.	**Certifikované ako/na/pre** □ Ďalšia držba □ Registrované koňovité zviera □ Registrovaný kôň				
	I.21.	□ **Na tranzit** Tretia krajina	ISO kód krajiny	**I.22.** □ **Na vnútorný trh** **I.23.**		

I.24.			I.25. Celkové množstvo		I.26.	
I.27. Opis zásielky						
Číselný znak KN	Druh	Poddruh/kategória	Pohlavie	Identifikačný systém	Identifikačné číslo	Vek

KRAJINA **Vzor certifikátu EQUI-X**

Časť II: Certifikácia

II. Zdravotné informácie	II.a. Referenčný kód certifikátu	II.b. Referenčný kód IMSOC

II. Potvrdenie o zdravotnom stave zvierat

Ja, podpísaný úradný veterinárny lekár, týmto potvrdzujem, že:

II.1. Zviera čeľade koňovité opísané v časti I:

II.1.1. nie je určené na zabitie na ľudskú spotrebu a nie je určené na zabitie v rámci eradikácie infekčnej alebo nákazlivej choroby prenosnej na koňovité, a:

(1) *buď* [je registrované koňovité zviera v zmysle vymedzenia v článku 2 bode 12 delegovaného nariadenia Komisie (EÚ) 2020/692;]

(1) *alebo* [je registrovaný kôň v zmysle vymedzenia v článku 2 bode 12 delegovaného nariadenia (EÚ) 2020/692;]

(1) *alebo* [je zvieraťom čeľade koňovité iným ako registrované koňovité zviera alebo registrovaný kôň;]

II.1.2. počas klinického vyšetrenia vykonaného dňa ..... (*uveďte dátum dd. mm. rrrr*)(2), teda počas posledných 24 hodín alebo v prípade registrovaného koňovitého zvieraťa počas posledných 48 hodín alebo posledný pracovný deň predo dňom odoslania zvieraťa do Únie z registrovaného zariadenia, nevykazovalo žiadne príznaky ani symptómy chorôb zo zoznamu uvedených vo vykonávacom nariadení Komisie (EÚ) 2018/1882 pre koňovité;

II.1.3. spĺňa požiadavky potvrdené v bodoch II.2 až II.5, prípadne II.6 tohto certifikátu zdravia zvierat/úradného certifikátu;

II.1.4. sprevádza písomné vyhlásenie, ktoré podpísal prevádzkovateľ zodpovedný za zviera a ktoré je pripojené k tomuto certifikátu zdravia zvierat/úradnému certifikátu.

II.2. *Potvrdenie o tretej krajine, území alebo ich pásme a o zariadení odoslania*

II.2.1. Zviera čeľade koňovité opísané v časti I sa odosiela z/zo ..... (*uveďte názov tretej krajiny, územia alebo ich pásma*), pričom ide o tretiu krajinu, územie alebo ich pásmo, ktoré majú ku dňu vydania tohto certifikátu zdravia zvierat/úradného certifikátu kód: .....(3) a sú zaradené do sanitárnej skupiny .....(3).

II.2.2. Zviera čeľade koňovité opísané v časti I pochádza z tretej krajiny, územia alebo ich pásma, v ktorých sa nevyskytli žiadne klinické, sérologické (u nevakcinovaných koňovitých) ani epidemiologické dôkazy afrického moru koní počas posledných 24 mesiacov predo dňom odoslania zvieraťa do Únie a v ktorých nebola vykonaná žiadna systematická vakcinácia proti africkému moru koní počas posledných 12 mesiacov predo dňom odoslania zvieraťa do Únie.

II.2.3. Zviera čeľade koňovité opísané v časti I pochádza zo zariadenia nachádzajúceho sa v tretej krajine, na území alebo v ich pásme, v ktorých:

(1) *buď* [počas posledných 36 mesiacov predo dňom odoslania zvieraťa do Únie nebol hlásený výskyt infekcie baktériou *Burkholderia mallei* (sopľavka).]

(1) *alebo* [sa počas posledných 36 mesiacov predo dňom odoslania zvieraťa do Únie vykonával program dohľadu zameraný na infekciu baktériou *Burkholderia mallei* (sopľavka) uznaný Úniou(2) a:

(1) *buď* [počas posledných 36 mesiacov predo dňom odoslania zvieraťa do Únie nebol v zariadení odoslania hlásený výskyt infekcie baktériou *Burkholderia mallei* (sopľavka).]]

(1) *alebo* [bol v dotknutom zariadení počas posledných 36 mesiacov predo dňom odoslania zvieraťa do Únie hlásený výskyt infekcie baktériou *Burkholderia mallei* (sopľavka) a po dni posledného výskytu ohniska choroby zariadenie naďalej podliehalo obmedzeniam premiestňovania:

(1) *buď* [do dňa, keď boli zostávajúce koňovité v zariadení podrobené komplement fixačnému testu s negatívnymi výsledkami na infekciu baktériou *Burkholderia mallei* (sopľavka)(4) vykonanému pri zriedení séra v pomere 1: 5 na vzorkách odobraných najmenej šesť mesiacov po dni usmrtenia a zlikvidovania infikovaných zvierat.]]]

(1) *alebo* [najmenej počas 30 dní po dni, keď bolo v zariadení usmrtené a zlikvidované posledné zviera druhu zo zoznamu, a zariadenie bolo vyčistené a vydezinfikované.]]]

II.2.4. Zviera čeľade koňovité opísané v časti I pochádza zo zariadenia nachádzajúceho sa v tretej krajine, na území alebo v ich pásme, v ktorých:

(1) *buď* [počas posledných 24 mesiacov predo dňom odoslania zvieraťa do Únie nebol hlásený výskyt surry.]

(1) *alebo* [sa počas posledných 24 mesiacov predo dňom odoslania zvieraťa do Únie vykonával program dohľadu zameraný na surru uznaný Úniou(2) a:

(1) *buď* [počas posledných 24 mesiacov predo dňom odoslania zvieraťa do Únie nebol v zariadení hlásený výskyt surry.]]

KRAJINA **Vzor certifikátu EQUI-X**

	(1) *alebo* [v zariadení bol počas posledných 24 mesiacov predo dňom odoslania zvieraťa do Únie hlásený výskyt surry a po dni posledného výskytu ohniska choroby zariadenie naďalej podliehalo obmedzeniam premiestňovania: (1) *buď* [do dňa, keď boli zostávajúce zvieratá v zariadení podrobené enzýmovému imunosorbentovému stanoveniu (ELISA) na detekciu trypanozomiázy alebo kartovému aglutinačnému testu na trypanozomiázu (CATT) pri zriedení séra v pomere 1: 4[4], s negatívnymi výsledkami, vykonanému na vzorkách odobraných najmenej šesť mesiacov po dni odstránenia posledného infikovaného zvieraťa zo zariadenia.]]] (1) *alebo* [najmenej počas 30 dní po dni, keď bolo v zariadení buď usmrtené a zlikvidované alebo zabité posledné zviera druhu zo zoznamu, a zariadenie bolo vyčistené a vydezinfikované.]]] II.2.5. Zviera čeľade koňovité opísané v časti I pochádza zo zariadenia nachádzajúceho sa v tretej krajine, na území alebo v ich pásme, v ktorých: (1) *buď* [počas posledných 24 mesiacov predo dňom odoslania zvieraťa do Únie nebol hlásený výskyt žrebčej nákazy.] (1) *alebo* [sa počas posledných 24 mesiacov predo dňom odoslania zvieraťa do Únie vykonával program dohľadu zameraný na žrebčiu nákazu uznaný Úniou[2] a: (1) *buď* [počas posledných 24 mesiacov predo dňom odoslania zvieraťa do Únie nebol v zariadení hlásený výskyt žrebčej nákazy.]] (1) *alebo* [v zariadení bol počas posledných 24 mesiacov predo dňom odoslania zvieraťa do Únie hlásený výskyt žrebčej nákazy a po dni posledného výskytu ohniska choroby zariadenie naďalej podliehalo obmedzeniam premiestňovania: (1) *buď* [do dňa, keď boli zostávajúce koňovité v zariadení, s výnimkou kastrovaných koňovitých samcov, podrobené komplement fixačnému testu s negatívnymi výsledkami na žrebčiu nákazu vykonanému pri zriedení séra v pomere 1: 5[4] na vzorkách odobraných najmenej šesť mesiacov po dni usmrtenia a zlikvidovania alebo zabitia infikovaných zvierat, alebo po dni, keď boli infikované nekastrované koňovité samce vykastrované.]]]

(1) *alebo* [najmenej počas 30 dní po dni, keď bolo v zariadení buď usmrtené a zlikvidované alebo zabité posledné zviera druhu zo zoznamu, a zariadenie bolo vyčistené a vydezinfikované.]]]

II.2.6. Zviera čeľade koňovité opísané v časti I pochádza zo zariadenia, v ktorom:

(1) *buď* [počas posledných 12 mesiacov predo dňom odoslania zvieraťa do Únie nebol hlásený výskyt infekčnej anémie koní.]

(1) *alebo* [bol počas posledných 12 mesiacov predo dňom odoslania zvieraťa do Únie hlásený výskyt infekčnej anémie koní a po dni posledného výskytu ohniska choroby zariadenie naďalej podliehalo obmedzeniam premiestňovania:

(1) *buď* [do dňa, keď boli zostávajúce koňovité v zariadení podrobené imunodifúznemu testu v agarovom géli (AGID alebo Cogginsov test) alebo testu ELISA[4] na infekčnú anémiu koní vykonanému, s negatívnymi výsledkami, na vzorkách odobraných dvakrát s odstupom najmenej 90 dní po dni, keď boli infikované zvieratá usmrtené a zlikvidované, alebo zabité a keď bolo zariadenie vyčistené a vydezinfikované.]]

(1) *alebo* [najmenej počas 30 dní po dni, keď bolo v zariadení buď usmrtené a zlikvidované alebo zabité posledné zviera druhu zo zoznamu, a zariadenie bolo vyčistené a vydezinfikované.]]

II.2.7. Zviera čeľade koňovité opísané v časti I pochádza zo zariadenia, v ktorom:

II.2.7.1. počas posledných 30 dní predo dňom odoslania zvieraťa do Únie nebol hlásený výskyt infekcie vírusom besnoty u držaných suchozemských zvierat;

II.2.7.2. počas posledných 15 dní predo dňom odoslania zvieraťa do Únie nebol hlásený výskyt slezinovej snete u kopytníkov.

II.2.8. Podľa môjho najlepšieho vedomia a podľa vyhlásenia prevádzkovateľa zviera čeľade koňovité opísané v časti I nebolo v kontakte s držanými zvieratami druhov zo zoznamu, ktoré nespĺňali požiadavky uvedené v bodoch II.2.2 až II.2.7.1 počas posledných 30 dní predo dňom odoslania zvieraťa do Únie a požiadavku uvedenú v bode II.2.7.2 počas posledných 15 dní predo dňom odoslania zvieraťa do Únie.

KRAJINA **Vzor certifikátu EQUI-X**

II.3. *Potvrdenie o pobyte a izolácii pred odoslaním do Únie*

(1) *buď* [II.3.1. Počas posledných 40 dní predo dňom odoslania zvieraťa čeľade koňovité opísaného v časti I do Únie alebo od narodenia, ak je mladšie ako 40 dní, bola miestom jeho nepretržitého pobytu tretia krajina alebo územie odoslania, alebo ich pásmo alebo vstúpilo do tretej krajiny alebo na územie odoslania, alebo do ich pásma z členského štátu Európskej únie alebo z Nórska.]

(1) *alebo* [II.3.1. Počas posledných 40 dní predo dňom odoslania registrovaného koňa opísaného v časti I do Únie alebo od narodenia, ak je mladší ako 40 dní:

(1) *buď* [bola miestom jeho nepretržitého pobytu tretia krajina alebo územie odoslania, alebo ich pásmo.]

(1) *alebo* [tento kôň vstúpil do tretej krajiny alebo na územie odoslania, alebo do ich pásma raz alebo viackrát z:

(1) *buď* [členského štátu Európskej únie alebo z Nórska:]]]

(1) *a/alebo* [tretej krajiny, územia alebo ich pásma, z ktorých je povolený vstup registrovaných koní do Únie a z ktorých bol dovezený do tretej krajiny alebo na územie odoslania, alebo do ich pásma za podmienok aspoň takých prísnych, ako sú podmienky požadované v súlade s právnymi predpismi Únie na vstup registrovaných koní z tejto tretej krajiny, územia alebo ich pásma priamo do Únie, a ktoré sú:

(1) *buď* [zaradené do tej istej sanitárnej skupiny …….. (3) ako tretia krajina alebo územie odoslania, alebo ich pásmo;]]]]

(1) *a/alebo* [zaradené do sanitárnej skupiny A, B alebo C;]]]]

(1) *a/alebo* [Spojené arabské emiráty, Bahrajn, Čína(5)(6), Hongkong, Japonsko, Južná Kórea, Macao alebo Singapur.]]]]

(1) *buď* [II.3.2. Zviera čeľade koňovité opísané v časti I je odoslané z tretej krajiny, územia alebo ich pásma, ktoré sú zaradené do sanitárnej skupiny A, B, C, D alebo G a:

(1) *buď* [počas posledných 30 dní predo dňom jeho odoslania do Únie alebo od narodenia, ak je mladšie ako 30 dní, alebo od vstupu z členského štátu Európskej únie alebo z Nórska,

(1) *buď* [bolo držané oddelene od iných koňovitých, okrem žriebäťa pri matke, v zariadení, ktoré sa nachádza v tretej krajine, na území alebo v ich pásme, ktoré sú zaradené do sanitárnej skupiny A.]]]

	[1] *alebo* [bolo držané v izolácii pred vývozom od iných koňovitých, okrem žriebäťa pri matke, v zariadení, ktoré sa nachádza v tretej krajine, na území alebo v ich pásme, ktoré sú zaradené do sanitárnej skupiny B, C, D alebo G.]]]
	[1] *alebo* [je registrovaný kôň, ktorý bol držaný v zariadeniach pod úradným veterinárnym dozorom počas posledných 30 dní predo dňom jeho odoslania do Únie alebo od narodenia, ak je mladší ako 30 dní, alebo od vstupu v súlade s bodom II.3.1 z členského štátu Európskej únie, z Nórska alebo z tretej krajiny, územia alebo ich pásma, ktoré sú zaradené do sanitárnej skupiny A, B, C, D, E alebo G.]]
[1][7] *alebo*	[II.3.2. Zviera čeľade koňovité opisané v časti I je odoslané z tretej krajiny, územia alebo ich pásma, ktoré sú zaradené do sanitárnej skupiny E, a:
	[1] *buď* [počas posledných 40 dní predo dňom jeho odoslania do Únie alebo od narodenia, ak je mladšie ako 40 dní, alebo odo dňa vstupu v súlade s bodom II.3.1 z členského štátu Európskej únie, z Nórska alebo z tretej krajiny, územia alebo ich pásma, ktoré sú zaradené do sanitárnej skupiny A, B, C, D, E alebo G, bolo držané:
	[1] *buď* [v izolácii v zariadení chránenom pred vektormi.]]]
	[1] *alebo* [v zariadení pod úradným veterinárnym dozorom a krajina alebo územie odoslania, alebo ich pásmo sú Svetovou organizáciou pre zdravie zvierat (WOAH) úradne uznané za oblasť bez výskytu afrického moru koní.]]]
	[1] *alebo* [je registrovaný kôň, ktorý bol držaný v zariadeniach pod úradným veterinárnym dozorom počas posledných 30 dní predo dňom jeho odoslania alebo od narodenia, ak je mladší ako 30 dní, alebo odo dňa vstupu v súlade s bodom II.3.1 z členského štátu Európskej únie, z Nórska alebo z tretej krajiny, územia alebo ich pásma, ktoré sú zaradené do sanitárnej skupiny A, B, C, D, E alebo G, a tretia krajina alebo územie odoslania do Únie, alebo ich pásmo sú Svetovou organizáciou pre zdravie zvierat (WOAH) úradne uznané za oblasť bez výskytu afrického moru koní.]]
[1][7] *alebo*	[II.3.2. Registrovaný kôň opisaný v časti I je odoslaný z tretej krajiny, územia alebo ich pásma, ktoré sú zaradené do sanitárnej skupiny F, a:
	[1] *buď* [počas posledných 40 dní predo dňom odoslania bol držaný v izolácii v zariadení chránenom pred vektormi.]]
	[1] *alebo* [počas posledných 14 dní predo dňom odoslania do Únie bol držaný v izolácii v zariadení chránenom pred vektormi a nepretržité monitorovanie ochrany pred vektormi potvrdilo neexistenciu hmyzích vektorov vo vnútri zariadenia chráneného pred vektormi.]]

KRAJINA **Vzor certifikátu EQUI-X**

II.4. *Potvrdenie o vakcinácii a zdravotných testoch*

(1) *buď* [II.4.1. Zviera čeľade koňovité opísané v časti I nebolo vakcinované proti africkému moru koní v tretej krajine alebo na území odoslania, alebo v ich pásme a nie sú k dispozícii žiadne informácie, ktoré by naznačovali predchádzajúcu vakcináciu.]

(1) *alebo* [II.4.1. Zviera čeľade koňovité opísané v časti I bolo vakcinované proti africkému moru koní viac ako 12 mesiacov predo dňom jeho odoslania do Únie.]

(1)(7) *alebo* [II.4.1. Registrovaný kôň opísaný v časti I bol vakcinovaný proti africkému moru koní najviac 24 mesiacov a najmenej 40 dní predo dňom umiestnenia do zariadenia chráneného pred vektormi, ktoré sa nachádza v tretej krajine, na území alebo v ich pásme, ktoré sú zaradené do sanitárnej skupiny F, a táto vakcinácia pozostávala z úplnej prvej vakcinácie proti africkému moru koní alebo z revakcinácie v rámci obdobia platnosti predchádzajúcej vakcinácie, ktoré boli podané podľa pokynov výrobcu registrovanej vakcíny chrániacej pred cirkulujúcimi sérotypmi vírusu afrického moru koní, a posledná vakcinácia bola podaná dňa …….. (*uveďte dátum*).]

II.4.2. Zviera čeľade koňovité opísané v časti I nebolo vakcinované proti venezuelskej encefalomyelitíde koní počas posledných 60 dní predo dňom jeho odoslania do Únie a:

(1) *buď* [pochádza zo zariadenia nachádzajúceho sa v tretej krajine alebo na území, kde nebol počas posledných 24 mesiacov predo dňom jeho odoslania do Únie hlásený výskyt venezuelskej encefalomyelitídy koní.]

(1) *alebo* [pochádza zo zariadenia, v ktorom počas posledných šiestich mesiacov predo dňom jeho odoslania do Únie nebol hlásený výskyt venezuelskej encefalomyelitídy koní a počas posledných 21 dní predo dňom odoslania zvieraťa opísaného v časti I do Únie boli všetky koňovité v zariadení naďalej klinicky zdravé, a:

(1) *buď* [zviera čeľade koňovité opísané v časti I bolo držané chránené pred napadnutím hmyzími vektormi v zariadení chránenom pred vektormi, v ktorom bolo každé zviera čeľade koňovité, ktorému sa zvýšila telesná teplota meraná každý deň, podrobené testu na izoláciu vírusu venezuelskej encefalomyelitídy koní(4), s negatívnym výsledkom; a zviera čeľade koňovité opísané v časti I:

(1) *buď* [bolo vakcinované proti venezuelskej encefalomyelitíde koní úplnou prvou vakcináciou a revakcinované podľa odporúčaní výrobcu najmenej 60 dní a najviac 12 mesiacov predo dňom odoslania zvieraťa do Únie.]]]

KRAJINA		Vzor certifikátu EQUI-X
		(1) *alebo* [bolo podrobené testu inhibície hemaglutinácie na venezuelskú encefalomyelitídu koní(4) vykonanému, s negatívnym výsledkom, na vzorke odobranej najmenej 14 dní po dni začiatku izolácie v zariadení chránenom pred vektormi.]]]
		(1) *alebo* [telesná teplota zvieraťa čeľade koňovité opísaného v časti I sa merala denne, a buď nebola zvýšená, alebo zviera bolo podrobené testu na izoláciu vírusu venezuelskej encefalomyelitídy koní s negatívnym výsledkom, a zviera čeľade koňovité opísané v časti I bolo podrobené: – testu inhibície hemaglutinácie na venezuelskú encefalomyelitídu koní(4) vykonanému na párových vzorkách odobraných dvakrát s odstupom 21 dní, pričom druhá vzorka bola odobraná počas posledných 10 dní predo dňom jeho odoslania do Únie, bez zvýšenia titra protilátok, a – reverznej transkriptázovej-polymerázovej reťazovej reakcii (RT-PCR) na zistenie genómu vírusu venezuelskej encefalomyelitídy koní(4), s negatívnym výsledkom, vykonanej na vzorke odobranej počas posledných 48 hodín pred jeho odoslaním do Únie a – ochrane pred napadnutím vektormi počas obdobia po dni odberu vzorky až do naloženia na odoslanie do Únie prostredníctvom kombinovaného používania schválených repelentov proti hmyzu a insekticídov na zvierati a dezinsekcie stajne a prostriedkov, v ktorých je prepravované.]]
(1)(7) *buď*	[II.4.3.	Zviera čeľade koňovité opísané v časti I je odoslané do Únie z Islandu, ktorý je úradne certifikovaný ako krajina bez výskytu infekčnej anémie koní, pričom Island bol miestom nepretržitého pobytu zvieraťa od jeho narodenia a dotknuté zviera neprišlo do kontaktu s koňovitými, ktoré vstúpili na Island z iných tretích krajín alebo území.]
(1) *alebo*	[II.4.3.	Zviera čeľade koňovité opísané v časti I bolo podrobené imunodifúznemu testu v agarovom géli (AGID alebo Cogginsov test) alebo testu ELISA na infekčnú anémiu koní(4), s negatívnym výsledkom, vykonanému na vzorke krvi odobranej dňa …… (*uveďte dátum*), pričom test sa uskutočnil počas:
	(1) *buď*	[posledných 30 dní predo dňom jeho odoslania do Únie.]]
	(1)(7) *alebo*	[posledných 90 dní predo dňom jeho odoslania do Únie z tretej krajiny, územia alebo ich pásma, ktoré sú zaradené do sanitárnej skupiny A.]]

	[1] [II.4.4. Zviera čeľade koňovité opísané v časti I je odoslané z tretej krajiny, územia alebo ich pásma, ktoré sú zaradené do sanitárnej skupiny B, D alebo E, alebo z Číny alebo z tretej krajiny alebo územia, kde bol počas posledných 36 mesiacov predo dňom jeho odoslania do Únie hlásený výskyt infekcie baktériou *Burkholderia mallei* (sopľavka), a zviera bolo podrobené komplement fixačnému testu na infekciu baktériou *Burkholderia mallei* (sopľavka)[4] vykonanému s negatívnym výsledkom pri zriedení séra v pomere 1: 5 na vzorke krvi odobranej dňa ..... (*uveďte dátum*) počas posledných 30 dní predo dňom jeho odoslania do Únie.]
	[1] [II.4.5. Zviera čeľade koňovité opísané v časti I je nevykastrovaný samec alebo samica zvieraťa čeľade koňovité vo veku viac ako 270 dní odoslané z tretej krajiny, územia alebo ich pásma, ktoré sú zaradené do sanitárnej skupiny B, D, E alebo F, alebo z Číny, alebo z tretej krajiny alebo územia, kde bol počas posledných 24 mesiacov predo dňom jeho odoslania do Únie hlásený výskyt žrebčej nákazy, a zviera bolo podrobené komplement fixačnému testu na žrebčiu nákazu[4] vykonanému s negatívnym výsledkom pri zriedení séra v pomere 1: 5 na vzorke krvi odobranej dňa ..... (*uveďte dátum*) počas posledných 30 dní predo dňom jeho odoslania do Únie a zviera čeľade koňovité opísané v časti I nebolo použité na plemenitbu počas 30 dní predo dňom a po dni odberu vzorky.]
	[1] [II.4.6. Zviera čeľade koňovité opísané v časti I je odoslané do Únie z tretej krajiny, územia alebo ich pásma, ktoré sú zaradené do sanitárnej skupiny E, z Bolívie, Brazílie, Malajzie (polostrov), Uruguaja alebo z krajiny alebo územia, kde bol počas posledných 24 mesiacov predo dňom jeho odoslania do Únie hlásený výskyt surry, a zviera bolo podrobené kartovému aglutinačnému testu na trypanozomiázu (CATT)[4] vykonanému s negatívnym výsledkom pri zriedení séra 1: 4 na vzorke krvi odobranej dňa ..... (*uveďte dátum*) počas posledných 30 dní predo dňom jeho odoslania do Únie.]
	[1][7] [II.4.7. Zviera čeľade koňovité opísané v časti I je odoslané do Únie z tretej krajiny, územia alebo ich pásma, ktoré sú zaradené do sanitárnej skupiny E, a:
	[3] *buď* [bolo podrobené nepriamemu testu ELISA alebo blokujúcemu testu ELISA na africký mor koní[8] vykonanému tým istým laboratóriom v ten istý deň na vzorkách krvi odobraných dvakrát s odstupom 21 až 30 dní, a to dňa ..... (*uveďte dátum*) a dňa ..... (*uveďte dátum*), pričom druhá vzorka bola odobraná počas posledných 10 dní predo dňom jeho odoslania do Únie,

KRAJINA	Vzor certifikátu EQUI-X
	[3] *buď* [s negatívnymi výsledkami v oboch prípadoch.]]] [3] *alebo* [s pozitívnym výsledkom pri prvej vzorke a: [3] *buď* [druhá vzorka bola následne testovaná s negatívnym výsledkom prostredníctvom RT-PCR v reálnom čase[8].]]]] [3] *alebo* [uvedené dve vzorky boli testované bez väčšieho ako dvojnásobného zvýšenia titra protilátok vo vírusneutralizačnom teste, ktorý je opísaný v poslednom vydaní Príručky diagnostických testov a vakcín pre suchozemské zvieratá Svetovej organizácie pre zdravie zvierat (WOAH).]]]] [1] *alebo* [bolo podrobené nepriamemu testu ELISA alebo blokujúcemu testu ELISA na africký mor koní[8] s negatívnym výsledkom na vzorke krvi odobranej dňa ..... (*uveďte dátum*), počas posledných 21 dní predo dňom jeho odoslania do Únie a tretia krajina alebo územie odoslania sú Svetovou organizáciou pre zdravie zvierat (WOAH) úradne uznané za oblasť bez výskytu afrického moru koní.]] [1] *alebo* [je registrovaný kôň, ktorý nebol vakcinovaný proti africkému moru koní a je odoslaný do Únie z tretej krajiny, územia alebo ich pásma, ktoré sú Svetovou organizáciou pre zdravie zvierat (WOAH) úradne uznané za oblasť bez výskytu afrického moru koní.]] [1][7] [II.4.8. Zviera čeľade koňovité opísané v časti I je odoslané do Únie z tretej krajiny, územia alebo ich pásma, ktoré sú zaradené do sanitárnej skupiny F, a: [1] *buď* [bolo podrobené nepriamemu testu ELISA alebo blokujúcemu testu ELISA na africký mor koní[8] vykonanému tým istým laboratóriom v ten istý deň na vzorkách krvi odobraných dvakrát s odstupom 21 až 30 dní, a to dňa ..... (*uveďte dátum*) a dňa ..... (*uveďte dátum*), pričom prvá vzorka bola odobraná najskôr po siedmich dňoch po dni jeho umiestnenia do zariadenia chráneného pred vektormi, druhá vzorka bola odobraná počas posledných 10 dní predo dňom jeho odoslania do Únie, [1] *buď* [s negatívnymi výsledkami v oboch prípadoch.]]] [1] *alebo* [s pozitívnym výsledkom pri prvej vzorke a: [1] *buď* [druhá vzorka bola následne testovaná s negatívnym výsledkom prostredníctvom RT-PCR v reálnom čase[8].]]]] [1] *alebo* [uvedené dve vzorky boli testované bez väčšieho ako dvojnásobného zvýšenia titra protilátok vo vírusneutralizačnom teste, ktorý je opísaný v poslednom vydaní Príručky diagnostických testov a vakcín pre suchozemské zvieratá Svetovej organizácie pre zdravie zvierat (WOAH).]]]]

KRAJINA **Vzor certifikátu EQUI-X**

(1) *alebo* [bolo podrobené nepriamemu testu ELISA alebo blokujúcemu testu ELISA a RT-PCR v reálnom čase na africký mor koní[8] vykonaným v každom prípade s negatívnym výsledkom na vzorke krvi odobranej dňa ..... (*uveďte dátum*) najmenej 28 dní po dni jeho umiestnenia do zariadenia chráneného pred vektormi a počas posledných 10 dní predo dňom jeho odoslania do Únie.]]

(1) *alebo* [bolo podrobené RT-PCR v reálnom čase na africký mor koní[8] vykonanej s negatívnym výsledkom na vzorke krvi odobranej dňa ..... (*uveďte dátum*) najmenej 14 dní po dni umiestnenia do zariadenia chráneného pred vektormi a najviac 72 hodín pred jeho odoslaním do Únie.]]

II.5. *Potvrdenie o prepravných podmienkach*

(1)(7) *buď* [II.5.1. Zviera čeľade koňovité opísané v časti I je odoslané do Únie z tretej krajiny, územia alebo ich pásma, ktoré sú zaradené do sanitárnej skupiny A, B, C, D, E alebo G, a boli prijaté opatrenia na jeho prepravu priamo do Únie bez toho, aby podstúpilo zhromažďovanie a aby prišlo do kontaktu s inými koňovitými, ktoré nespĺňajú aspoň tie isté zdravotné požiadavky, aké sú opísané v tomto certifikáte zdravia zvierat/úradnom certifikáte.]

(1)(7) *alebo* [II.5.1. Zviera je odoslané do Únie z tretej krajiny, územia alebo ich pásma, ktoré sú zaradené do sanitárnej skupiny F, a boli prijaté opatrenia na jeho prepravu priamo zo zariadenia chráneného pred vektormi bez toho, aby prišlo do kontaktu s inými koňovitými, ktoré nespĺňajú aspoň tie isté zdravotné požiadavky, aké sú opísané v tomto certifikáte zdravia zvierat/úradnom certifikáte:

(1) *buď* [na letisko za podmienok chránených pred vektormi a boli prijaté opatrenia na to, aby bolo lietadlo vopred vyčistené a vydezinfikované dezinfekčným prostriedkom úradne uznaným v tretej krajine alebo na území odoslania.]]

(1) *alebo* [do námorného prístavu v danej krajine, na území alebo v ich pásme za podmienok chránených pred vektormi a boli prijaté opatrenia na jeho prepravu plavidlom, ktoré pláva priamo do prístavu v Únii bez zastavenia v prístave nachádzajúcom sa v tretej krajine, na území alebo v ich pásme, z ktorých nie je povolený vstup koňovitých do Únie, v boxoch, ktoré boli vopred vyčistené a vydezinfikované dezinfekčným prostriedkom úradne uznaným v tretej krajine alebo na území odoslania.]]

II.5.2. Boli prijaté a overené opatrenia na zabránenie akémukoľvek kontaktu s inými koňovitými, ktoré nespĺňajú aspoň tie isté zdravotné požiadavky, aké sú opísané v tomto certifikáte zdravia zvierat/úradnom certifikáte, počas obdobia odo dňa certifikácie do dňa odoslania zvieraťa do Únie.

II.5.3. Prepravné vozidlá alebo kontajnery, do ktorých má byť zviera naložené, boli pred naložením zvieraťa na odoslanie do Únie vyčistené a vydezinfikované dezinfekčným prostriedkom úradne uznaným v tretej krajine alebo na území odoslania a sú skonštruované tak, aby počas prepravy nedochádzalo k úniku výkalov, moču, podstielky alebo krmovín.

[19] [II.6. **Potvrdenie o zdravotnej neškodnosti** [Vypustite, ak Únia nie je konečným miestom určenia zvierat]

Ja, podpísaný úradný veterinárny lekár, týmto potvrdzujem, že zviera čeľade koňovité opísané v časti I:

II.6.1. nedostalo v tretej krajine alebo na území odoslania do Únie:

- zakázané látky uvedené v tabuľke 2 prílohy k nariadeniu Komisie (EÚ) č. 37/2010,
- žiadne stilbenové ani tyreostatické látky,
- estrogénne, androgénne a gestagénne látky ani beta-antagonistické látky na iné účely, než je terapeutické alebo zootechnické ošetrenie (v zmysle vymedzenia v smernici Rady 96/22/ES);

II.6.2. spĺňa záruky, ktoré sa vzťahujú na koňovité a ktoré poskytuje plán kontroly predložený a schválený v súlade s článkom 6 ods. 2 delegovaného nariadenia Komisie (EÚ) 2022/2292, a dotknuté zviera bolo odoslané z tretej krajiny alebo územia uvedených v zozname pre koňovité v prílohe –I k vykonávaciemu nariadeniu Komisie (EÚ) 2021/405.]

Poznámky:

Tento certifikát zdravia zvierat/úradný certifikát je určený na vstup koňovitých do Únie, a to aj vtedy, ak Únia nie je konečným miestom určenia dotknutých zvierat.

V súlade s Dohodou o vystúpení Spojeného kráľovstva Veľkej Británie a Severného Írska z Európskej únie a z Európskeho spoločenstva pre atómovú energiu, a najmä s článkom 5 ods. 4 Protokolu o Írsku/Severnom Írsku v spojení s prílohou 2 k uvedenému protokolu, odkazy na Úniu v tomto certifikáte zdravia zvierat/úradnom certifikáte zahŕňajú Spojené kráľovstvo, pokiaľ ide o Severné Írsko.

Tento certifikát zdravia zvierat/úradný certifikát treba vyplniť podľa poznámok k vyplneniu certifikátov uvedených v kapitole 4 prílohy I k vykonávaciemu nariadeniu Komisie (EÚ) 2020/2235.

KRAJINA **Vzor certifikátu EQUI-X**

Časť I:

Kolónka I.6: Uveďte informácie o prevádzkovateľovi zodpovednom za dotknuté zviera.

Kolónka I.8: Uveďte kód tretej krajiny alebo územia odoslania do Únie, alebo ich pásma, ako sa uvádza v stĺpci 2 tabuľky v časti 1 prílohy IV k vykonávaciemu nariadeniu Komisie (EÚ) 2021/404.

Kolónka I.27: „Identifikačný systém“: Zviera musí byť individuálne označené jedným zo spôsobov identifikácie stanovených v článku 21 ods. 2 písm. a) delegovaného nariadenia (EÚ) 2020/692 alebo alternatívnym spôsobom, a to za predpokladu, že je to zaznamenané v identifikačnom doklade (pase) zvieraťa, ako sa uvádza v článku 21 ods. 2 písm. b) bode i) delegovaného nariadenia (EÚ) 2020/692. Uveďte identifikačný systém a anatomickú časť zvieraťa, na ktorej sa označenie nachádza. Ak je zviera sprevádzané pasom, uvedie sa číslo tohto pasu a názov príslušného orgánu, ktorý potvrdil jeho platnosť.

Časť II:

(1) Nehodiace sa prečiarknite/vymažte.

(2) Certifikát zdravia zvierat/úradný certifikát musí byť vydaný počas posledných 10 dní predo dňom príchodu zásielky na hraničnú kontrolnú stanicu; v prípade prepravy po mori sa uvedená lehota môže predĺžiť o dodatočné obdobie zodpovedajúce dĺžke plavby po mori.

Vstup do Únie sa nepovolí, ak bolo zviera naložené buď predo dňom povolenia vstupu do Únie z príslušnej tretej krajiny, územia alebo ich pásma, ktoré sú uvedené v bode II.2.1, alebo počas obdobia, keď Únia prijala reštriktívne opatrenia proti vstupu koňovitých z tejto tretej krajiny, tohto územia alebo ich pásma do Únie. Overte porovnaním so stĺpcami 8 a 9 tabuľky v časti 1 prílohy IV k vykonávaciemu nariadeniu (EÚ) 2021/404.

(3) Kód tretej krajiny, územia alebo ich pásma a sanitárna skupina, ako sa uvádzajú v stĺpcoch 2 a 3 tabuľky v časti 1 prílohy IV k vykonávaciemu nariadeniu (EÚ) 2021/404.

(4) Testy na sopľavku, surru, žrebčiu nákazu, infekčnú anémiu koní a venezuelskú encefalomyelitídu koní opísané referenčným laboratóriom Európskej únie pre choroby koňovitých iné než africký mor koní: https://sitesv2.anses.fr/en/minisite/equine-diseases/sop

(5) Pásmo krajiny alebo územia, z ktorých je povolený vstup do Únie, ako sa v uvedenom poradí uvádza v stĺpcoch 2 a 5 tabuľky v časti 1 prílohy IV k vykonávaciemu nariadeniu (EÚ) 2021/404.

(6) Povolené len v prípade, ak sú tretia krajina alebo územie odoslania zaradené do sanitárnej skupiny G.

(7) Vyjadrenia, ktoré súvisia úplne a výlučne so sanitárnou skupinou odlišnou od sanitárnej skupiny, do ktorej sú tretia krajina alebo územie odoslania do Únie, alebo ich pásmo zaradené, možno vynechať za predpokladu, že sa zachová číslovanie nasledujúcich údajov.

(8) Testy na africký mor koní opísané referenčným laboratóriom Európskej únie pre africký mor koní:

https://www.mapa.gob.es/en/ganaderia/temas/laboratorios/referencia-union-europea-oie/diagnostico/default.aspx

(9) Vypustením tohto bodu bude zviera čeľade koňovité, ak je určené na voľný obeh v súlade s colnými režimami stanovenými v nariadení Európskeho parlamentu a Rady (EÚ) č. 952/2013 (Ú. v. EÚ L 269, 10.10.2013, s. 1), v identifikačnom doklade vydanom v súlade s pravidlami Únie týkajúcimi sa zdravia zvierat vylúčené zo zabitia na ľudskú spotrebu.

Úradný veterinárny lekár

Meno (veľkými tlačenými písmenami)

Dátum

Kvalifikácia a titul

Pečiatka

Podpis

Vyhlásenie prevádzkovateľa zodpovedného za vstup zásielky zvieraťa čeľade koňovité do Únie

Identifikácia zvieraťa[1]

Druh (vedecké meno)	Identifikačný systém	Identifikačné číslo	Vek	Pohlavie
	.....	.....	.....	.....

Ja, podpísaný prevádzkovateľ zvieraťa čeľade koňovité opísaného vyššie, týmto vyhlasujem, že:

– zviera čeľade koňovité:

[2] *buď* [sa nachádzalo v/na ..... (*uveďte názov tretej krajiny alebo územia odoslania do Únie, alebo ich pásma*) najmenej počas 40 dní predo dňom odoslania do Únie, alebo od narodenia, alebo od vstupu z členského štátu Európskej únie alebo Nórska;]

[2] *alebo* [vstúpilo do/na..... (*uveďte názov tretej krajiny alebo územia odoslania do Únie, alebo ich pásma*) počas požadovaného obdobia pobytu v dĺžke najmenej 40 dní predo dňom odoslania do Únie:

a) dňa ..... (*uveďte dátum*) z/zo ..... (*uveďte názov tretej krajiny alebo územia, z ktorých kôň vstúpil do tretej krajiny alebo na územie odoslania do Únie, alebo do ich pásma*)

b) dňa ..... (*uveďte dátum*) z/zo ..... (*uveďte názov tretej krajiny alebo územia, z ktorých kôň vstúpil do tretej krajiny alebo na územie odoslania do Únie, alebo do ich pásma*)

c) dňa ..... (*uveďte dátum*) z/zo ..... (*uveďte názov tretej krajiny alebo územia, z ktorých kôň vstúpil do tretej krajiny alebo na územie odoslania do Únie, alebo do ich pásma*);]

– počas posledných 15 dní predo dňom odoslania do Únie zviera čeľade koňovité neprišlo do kontaktu so zvieratami trpiacimi infekčnými alebo nákazlivými chorobami prenosnými na koňovité;

– podmienky pobytu a podmienky izolácie pred odoslaním do Únie uplatniteľné v súlade s bodom II.3 sprievodného certifikátu zdravia zvierat/úradného certifikátu pre tretiu krajinu alebo územie odoslania do Únie, alebo ich pásmo sú splnené;

– podmienky prepravy uplatniteľné v súlade s bodom II.5 sprievodného certifikátu zdravia zvierat/úradného certifikátu pre tretiu krajinu alebo územie odoslania do Únie, alebo ich pásmo sú splnené;

– oboznámil som sa s požiadavkami na zdravie zvierat a veterinárnu certifikáciu pri premiestňovaní koňovitých z jedného členského štátu Európskej únie do druhého, ktoré sú stanovené v delegovanom nariadení Komisie (EÚ) 2020/688;

– plánovaný odchod zvieraťa čeľade koňovité z Európskej únie je dňa ..... (*uveďte dátum*) na hraničnom priechode ..... (*uveďte názov a miesto hraničného prechodu výstupu*) inak sa naň budú vzťahovať pravidlá identifikácie a registrácie platné v súlade s delegovaným nariadením Komisie (EÚ) 2019/2035.

Názov/meno a adresa prevádzkovateľa: ……..

Dátum: ……(*dd. mm. rrrr*)

……..

(*Podpis*)

(1) Identifikačný systém: Zviera musí byť individuálne označené jedným zo spôsobov identifikácie stanovených v článku 21 ods. 2 písm. a) delegovaného nariadenia (EÚ) 2020/692 alebo alternatívnym spôsobom, a to za predpokladu, že je to zaznamenané v identifikačnom doklade (pase) zvieraťa, ako sa uvádza v článku 21 ods. 2 písm. b) bode i) delegovaného nariadenia (EÚ) 2020/692. Uveďte identifikačný systém (napríklad ušná značka, transpondér) a anatomickú časť zvieraťa, na ktorej sa označenie nachádza.

Ak je zviera sprevádzané pasom, uvedie sa číslo tohto pasu a názov príslušného orgánu, ktorý potvrdil jeho platnosť.

Vek: Dátum narodenia (dd. mm. rrrr).

Pohlavie (M = samec, F = samica, C = kastrát).

(2) Nehodiace sa prečiarknite/vymažte.

KAPITOLA 14

VZOR CERTIFIKÁTU ZDRAVIA ZVIERAT/ÚRADNÉHO CERTIFIKÁTU A VZOR VYHLÁSENIA NA VSTUP KOŇOVITÝCH URČENÝCH NA ZABITIE DO ÚNIE (VZOR „EQUI-Y“)

KRAJINA				**Certifikát zdravia zvierat/úradný certifikát na dovoz do EÚ**			
Časť I: Opis zásielky	**I.1.**	**Odosielateľ/vývozca** Názov/meno Adresa Krajina	ISO kód krajiny	**I.2.**	**Referenčný kód certifikátu**	**I.2a.**	**Referenčný kód IMSOC**
				I.3.	**Príslušný ústredný orgán**		**KÓD QR**
				I.4.	**Príslušný miestny orgán**		
	I.5.	**Príjemca/dovozca** Názov/meno Adresa Krajina	ISO kód krajiny	**I.6.**	**Prevádzkovateľ zodpovedný za zásielku** Názov/meno Adresa Krajina		ISO kód krajiny
	I.7.	**Krajina pôvodu**	ISO kód krajiny	**I.9.**	**Krajina určenia**		ISO kód krajiny
	I.8.	**Región pôvodu**	Kód	**I.10.**	**Región určenia**		Kód
	I.11.	**Miesto odoslania** Názov Adresa Krajina	Registračné/schvaľovacie číslo ISO kód krajiny	**I.12.**	**Miesto určenia** Názov Adresa Krajina		Registračné/schvaľovacie číslo ISO kód krajiny
	I.13.	**Miesto nakládky**		**I.14.**	**Dátum a čas odchodu/odletu**		
	I.15.	**Dopravný prostriedok** □ Lietadlo □ Plavidlo □ Železničné vozidlo □ Cestné vozidlo Identifikácia		**I.16.**	**Vstupná hraničná kontrolná stanica**		
				I.17.	**Sprievodné doklady** Typ Kód Krajina ISO kód krajiny Číslo obchodného dokladu		
	I.18.	**Prepravné podmienky**					
	I.19.	**Číslo kontajnera/plomby** Číslo kontajnera		Číslo plomby			
	I.20.	**Certifikované ako/na/pre** □ Zabitie					
	I.21.			**I.22.**	□ **Na vnútorný trh**		
				I.23.			

I.24.			I.25. Celkové množstvo		I.26.
I.27. Opis zásielky					
Číselný znak KN Bitúnok	Druh	Poddruh/kategória	Identifikačný systém	Identifikačné číslo	Množstvo

KRAJINA **EQUI-Y**

Vstup – koňovité určené na zabitie

	II.a. Referenčný kód certifikátu	II.b. Referenčný kód IMSOC

Časť II: Certifikácia

II. Potvrdenie o zdravotnom stave zvierat

Ja, podpísaný úradný veterinárny lekár, týmto potvrdzujem, že:

II.1. Koňovité[1] tvoriace zásielku opísané v časti I:

II.1.1. sú určené na zabitie na ľudskú spotrebu a nie sú určené na zabitie v rámci eradikácie infekčnej alebo nákazlivej choroby prenosnej na koňovité;

II.1.2. nevykazovali žiadne príznaky ani symptómy chorôb zo zoznamu uvedených vo vykonávacom nariadení Komisie (EÚ) 2018/1882 pre koňovité počas klinického vyšetrenia vykonaného dňa …….. (*uveďte dátum dd. mm. rrrr*)[2], teda počas posledných 24 hodín pred odoslaním do Únie:

[3] *buď* [z registrovaného zariadenia pôvodu v tretej krajine alebo na území odoslania, alebo v ich pásme;]

[3] *alebo* [zo zariadenia, ktoré na zhromažďovanie koňovitých schválil príslušný orgán v tretej krajine alebo na území odoslania v súlade s požiadavkami, ktoré sú aspoň také prísne ako požiadavky stanovené v článku 5 delegovaného nariadenia Komisie (EÚ) 2019/2035;]

II.1.3. spĺňajú požiadavky potvrdené v bodoch II.2 až II.6 tohto certifikátu zdravia zvierat/úradného certifikátu, a to aj v prípade odoslania zo zariadenia schváleného na zhromažďovanie;

II.1.4. sprevádza písomné vyhlásenie, ktoré podpísal prevádzkovateľ zodpovedný za zásielku zvierat a ktoré je pripojené k tomuto certifikátu zdravia zvierat/úradnému certifikátu.

II.2. *Potvrdenie o tretej krajine, území alebo ich pásme a o zariadení odoslania*

II.2.1. Koňovité opísané v časti I sa odosielajú z/zo …….. (*uveďte názov tretej krajiny, územia alebo ich pásma*), pričom ide o tretiu krajinu, územie alebo ich pásmo, ktoré majú ku dňu vydania tohto certifikátu zdravia zvierat/úradného certifikátu kód: ……..… [4] a sú zaradené do sanitárnej skupiny ……[4].

II.2.2. Koňovité opísané v časti I sú odoslané z tretej krajiny, územia alebo ich pásma, v ktorých sa nevyskytli žiadne klinické, sérologické (u nevakcinovaných koňovitých) ani epidemiologické dôkazy afrického moru koní počas posledných 24 mesiacov predo dňom odoslania zásielky do Únie a v ktorých nebola vykonaná žiadna systematická vakcinácia proti africkému moru koní počas posledných 12 mesiacov predo dňom odoslania zásielky do Únie.

KRAJINA **EQUI-Y**

Vstup – koňovité určené na zabitie

	II.a. Referenčný kód certifikátu	II.b. Referenčný kód IMSOC

II.2.3. Koňovité opísané v časti I pochádzajú zo zariadenia pôvodu nachádzajúceho sa v tretej krajine, na území alebo v ich pásme, v ktorých:

(3) *buď* [počas posledných 36 mesiacov predo dňom odoslania zásielky do Únie nebol hlásený výskyt infekcie baktériou *Burkholderia mallei* (sopľavka).]

(3) *alebo* [sa počas posledných 36 mesiacov predo dňom odoslania zásielky do Únie vykonával program dohľadu zameraný na infekciu baktériou *Burkholderia mallei* (sopľavka) uznaný Úniou(2) a:

(3) *buď* [počas posledných 36 mesiacov predo dňom odoslania zásielky do Únie nebol v zariadení pôvodu hlásený výskyt infekcie baktériou *Burkholderia mallei* (sopľavka).]

(3) *alebo* [bol v dotknutom zariadení počas posledných 36 mesiacov predo dňom odoslania zásielky do Únie hlásený výskyt infekcie baktériou *Burkholderia mallei* (sopľavka) a po dni posledného výskytu ohniska choroby zariadenie naďalej podliehalo obmedzeniam premiestňovania:

(3) *buď* [do dňa, keď boli zostávajúce koňovité v zariadení podrobené komplement fixačnému testu s negatívnymi výsledkami na infekciu baktériou *Burkholderia mallei* (sopľavka)(5) vykonanému pri zriedení séra v pomere 1: 5 na vzorkách odobraných najmenej šesť mesiacov po dni usmrtenia a zlikvidovania infikovaných zvierat.]]]

(3) *alebo* [najmenej počas 30 dní po dni, keď bolo v zariadení usmrtené a zlikvidované posledné zviera čeľade koňovité, a zariadenie bolo vyčistené a vydezinfikované.]]]

II.2.4. Koňovité opísané v časti I pochádzajú zo zariadenia pôvodu nachádzajúceho sa v krajine, na území alebo v ich pásme, v ktorých:

(3) *buď* [počas posledných 24 mesiacov predo dňom odoslania zásielky do Únie nebol hlásený výskyt surry.]

(3) *alebo* [sa počas posledných 24 mesiacov predo dňom odoslania zásielky do Únie vykonával program dohľadu zameraný na surru uznaný Úniou(2) a:

KRAJINA **EQUI-Y**

Vstup – koňovité určené na zabitie

	II.a. Referenčný kód certifikátu	II.b. Referenčný kód IMSOC

(3) *buď* [počas posledných 24 mesiacov predo dňom odoslania zásielky do Únie nebol v zariadení pôvodu hlásený výskyt surry.]

(3) *alebo* [v zariadení bol počas posledných 24 mesiacov predo dňom odoslania zásielky do Únie hlásený výskyt surry a po dni posledného výskytu ohniska choroby zariadenie naďalej podliehalo obmedzeniam premiestňovania:

(3) *buď* [do dňa, keď boli zostávajúce zvieratá v zariadení podrobené enzýmovému imunosorbentovému stanoveniu (ELISA) na detekciu trypanozomiázy alebo kartovému aglutinačnému testu na trypanozomiázu (CATT) pri zriedení séra v pomere 1: 4(5), s negatívnymi výsledkami, vykonanému na vzorkách odobraných najmenej šesť mesiacov po dni odstránenia posledného infikovaného zvieraťa zo zariadenia.]]]

(3) *alebo* [najmenej počas 30 dni po dni, keď bolo v zariadení buď usmrtené a zlikvidované alebo zabité posledné zviera druhu zo zoznamu, a zariadenie bolo vyčistené a vydezinfikované.]]]

II.2.5. Koňovité opísané v časti I pochádzajú zo zariadenia pôvodu nachádzajúceho sa v tretej krajine, na území alebo v ich pásme, v ktorých:

(3) *buď* [počas posledných 24 mesiacov predo dňom odoslania zásielky do Únie nebol hlásený výskyt žrebčej nákazy.]

(3) *alebo* [sa počas posledných 24 mesiacov predo dňom odoslania zásielky do Únie vykonával program dohľadu zameraný na žrebčiu nákazu uznaný Úniou(2) a:

(3) *buď* [počas posledných 24 mesiacov predo dňom odoslania zásielky do Únie nebol v zariadení pôvodu hlásený výskyt žrebčej nákazy.]

(3) *alebo* [v zariadení bol počas posledných 24 mesiacov predo dňom odoslania zásielky do Únie hlásený výskyt žrebčej nákazy a po dni posledného výskytu ohniska choroby zariadenie naďalej podliehalo obmedzeniam premiestňovania:

KRAJINA **EQUI-Y**

Vstup – koňovité určené na zabitie

	II.a. Referenčný kód certifikátu	II.b. Referenčný kód IMSOC

(3) *buď* [do dňa, keď boli zostávajúce koňovité v zariadení, s výnimkou kastrovaných koňovitých samcov, podrobené komplement fixačnému testu s negatívnymi výsledkami na žrebčiu nákazu vykonanému pri zriedení séra v pomere 1: 5(5) na vzorkách odobraných najmenej šesť mesiacov po dni usmrtenia a zlikvidovania alebo zabitia infikovaných zvierat, alebo po dni, keď boli infikované nekastrované koňovité samce vykastrované.]]]

(3) *alebo* [najmenej počas 30 dní po dni čistenia a dezinfekcie zariadenia a po dni, keď bolo v zariadení buď usmrtené a zlikvidované alebo zabité posledné zviera čeľade koňovité.]]]

II.2.6. Koňovité opísané v časti I pochádzajú zo zariadenia pôvodu, v ktorom:

(3) *buď* [počas posledných 12 mesiacov predo dňom odoslania zásielky do Únie nebol hlásený výskyt infekčnej anémie koní.]

(3) *alebo* [bol počas posledných 12 mesiacov predo dňom odoslania zásielky do Únie hlásený výskyt infekčnej anémie koní a po dni posledného výskytu ohniska choroby zariadenie naďalej podliehalo obmedzeniam premiestňovania:

(3) *buď* [do dňa, keď boli zostávajúce koňovité v zariadení podrobené imunodifúznemu testu v agarovom géli (AGID alebo Cogginsov test) alebo testu ELISA(5) na infekčnú anémiu koní vykonanému, s negatívnymi výsledkami, na vzorkách odobraných dvakrát s odstupom najmenej 90 dní po dni, keď boli infikované zvieratá usmrtené a zlikvidované, alebo zabité a keď bolo zariadenie vyčistené a vydezinfikované.]]

(3) *alebo* [najmenej počas 30 dní po dni, keď bolo v zariadení buď usmrtené a zlikvidované, alebo zabité posledné zviera čeľade koňovité, a zariadenie bolo vyčistené a vydezinfikované.]]

II.2.7. Koňovité opísané v časti I pochádzajú zo zariadenia pôvodu, v ktorom:

II.2.7.1. počas posledných 30 dní predo dňom odoslania zásielky do Únie nebol hlásený výskyt infekcie vírusom besnoty u držaných suchozemských zvierat;

KRAJINA **EQUI-Y**

Vstup – koňovité určené na zabitie

	II.a. Referenčný kód certifikátu	II.b. Referenčný kód IMSOC

II.2.7.2. počas posledných 15 dní predo dňom odoslania zásielky do Únie nebol hlásený výskyt slezinovej snete u kopytníkov.

II.2.8. Podľa môjho najlepšieho vedomia a podľa vyhlásenia prevádzkovateľa zásielky koňovité opísané v časti I neboli v kontakte s držanými zvieratami druhov zo zoznamu, ktoré nespĺňali požiadavky uvedené v bodoch II.2.2 až II.2.7.1 počas posledných 30 dní predo dňom odoslania zásielky do Únie a požiadavku uvedenú v bode II.2.7.2 počas posledných 15 dní predo dňom odoslania zásielky do Únie.

II.3. *Potvrdenie o pobyte a izolácii pred odoslaním do Únie*

II.3.1. Miestom pobytu koňovitých opísaných v časti I bola počas posledných 90 dní predo dňom odoslania zásielky do Únie tretia krajina alebo územie odoslania, alebo ich pásmo.

(3) *buď* [II.3.2. Koňovité opísané v časti I sú odoslané z tretej krajiny, územia alebo ich pásma, ktoré sú zaradené do sanitárnej skupiny A, B, C, D alebo G, a počas posledných 30 dní predo dňom odoslania zo zariadenia pôvodu boli držané v izolácii pred vývozom.]

(3)(6) *alebo* [II.3.2. Koňovité opísané v časti I sú odoslané z tretej krajiny, územia alebo ich pásma, ktoré sú zaradené do sanitárnej skupiny E, a počas posledných 40 dní predo dňom odoslania zo zariadenia pôvodu boli držané:

(3) *buď* [v izolácii v zariadení chránenom pred vektormi.]]

(3) *alebo* [v zariadení pôvodu pod úradným veterinárnym dozorom a tretia krajina alebo územie odoslania, alebo ich pásmo sú Svetovou organizáciou pre zdravie zvierat (WOAH) úradne uznané za oblasť bez výskytu afrického moru koní.]]

(3) [II.3.3. Bezprostredne pred ich odoslaním z tretej krajiny alebo územia odoslania, alebo ich pásma boli koňovité tvoriace zásielku opísané v časti I držané v zariadení schválenom na zhromažďovanie, ktoré sa uvádza v bode II.1.2, a to najviac šesť dní po dni odoslania z ich príslušných zariadení pôvodu. Zvieratá boli držané v schválenom zariadení, ktoré spĺňa požiadavky na zariadenia uvedené v bode II.2, za podmienok, ktoré účinne chránia ich zdravotný štatút, a bez toho, aby prišli do kontaktu s koňovitými, ktoré nespĺňajú požiadavky uvedené v bodoch II.2, II.3.1, II.3.2 a II.4 tohto certifikátu zdravia zvierat/úradného certifikátu.]

KRAJINA **EQUI-Y**

Vstup – koňovité určené na zabitie

	II.a. Referenčný kód certifikátu	II.b. Referenčný kód IMSOC

II.4. *Potvrdenie o vakcinácii a zdravotných testoch*

II.4.1. Koňovité opísané v časti I neboli vakcinované proti africkému moru koní v krajine alebo na území odoslania, alebo v ich pásme a nie sú k dispozícii žiadne informácie, ktoré by naznačovali predchádzajúcu vakcináciu.

II.4.2. Koňovité opísané v časti I neboli vakcinované proti venezuelskej encefalomyelitíde koní počas posledných 60 dní predo dňom odoslania zásielky do Únie a pochádzajú zo zariadenia nachádzajúceho sa v tretej krajine, na území alebo v ich pásme, kde nebol počas posledných 24 mesiacov predo dňom odoslania zásielky do Únie hlásený výskyt venezuelskej encefalomyelitídy koní.

(3) *buď* [II.4.3. Koňovité opísané v časti I sú odoslané z Islandu, ktorý je úradne certifikovaný ako krajina bez výskytu infekčnej anémie koní, pričom Island bol miestom nepretržitého pobytu zvierat od narodenia a dotknuté zvieratá neprišli do kontaktu s koňovitými, ktoré vstúpili na Island z iných tretích krajín alebo území.]

(3) *alebo* [II.4.3. Koňovité opísané v časti I boli podrobené imunodifúznemu testu v agarovom géli (AGID alebo Cogginsov test) alebo testu ELISA na infekčnú anémiu koní(5), v každom prípade s negatívnym výsledkom, vykonanému na vzorke krvi odobranej dňa …… (*uveďte dátum*), pričom test sa uskutočnil počas posledných 30 dní predo dňom odoslania zásielky do Únie.]

(3) [II.4.4. Koňovité opísané v časti I sú odoslané z tretej krajiny, územia alebo ich pásma, ktoré sú zaradené do sanitárnej skupiny B, D alebo E, alebo z tretej krajiny alebo územia, kde bol počas posledných 36 mesiacov predo dňom odoslania zásielky do Únie hlásený výskyt infekcie baktériou *Burkholderia mallei* (sopľavka), a zvieratá boli podrobené komplement fixačnému testu na infekciu baktériou *Burkholderia mallei* (sopľavka)(5) vykonanému v každom prípade s negatívnym výsledkom pri zriedení séra v pomere 1: 5 na vzorke krvi odobranej dňa …….. (*uveďte dátum*) počas posledných 30 dní predo dňom odoslania zásielky do Únie.]

KRAJINA **EQUI-Y**

Vstup – koňovité určené na zabitie

	II.a. Referenčný kód certifikátu	II.b. Referenčný kód IMSOC
[3] [II.4.5. Koňovité opísané v časti I sú nevykastrované samce alebo samice koňovitých vo veku viac ako 270 dní odoslané z tretej krajiny, územia alebo ich pásma, ktoré sú zaradené do sanitárnej skupiny B, D alebo E, alebo z tretej krajiny, kde bol počas posledných 24 mesiacov predo dňom odoslania zásielky do Únie hlásený výskyt žrebčej nákazy, a zvieratá boli podrobené komplement fixačnému testu na žrebčiu nákazu[5] vykonanému v každom prípade s negatívnym výsledkom pri zriedení séra v pomere 1: 5 na vzorke krvi odobranej dňa ..... (*uveďte dátum*) počas posledných 30 dní predo dňom odoslania zásielky do Únie.]		
[3] [II.4.6. Koňovité opísané v časti I sú odoslané z tretej krajiny, územia alebo ich pásma, ktoré sú zaradené do sanitárnej skupiny E, z Bolívie, Brazílie, Uruguaja alebo z krajiny alebo územia, kde bol počas posledných 24 mesiacov predo dňom odoslania zásielky do Únie hlásený výskyt surry, a zvieratá boli podrobené kartovému aglutinačnému testu na trypanozomiázu (CATT)[5] vykonanému v každom prípade s negatívnym výsledkom pri zriedení séra 1: 4 na vzorke krvi odobranej dňa ..... (*uveďte dátum*) počas posledných 30 dní predo dňom odoslania zásielky do Únie.]		
[3][6] [II.4.7. Koňovité opísané v časti I sú odoslané do Únie z tretej krajiny, územia alebo ich pásma, ktoré sú zaradené do sanitárnej skupiny E, a:		
[3] *buď* [boli podrobené nepriamemu testu ELISA alebo blokujúcemu testu ELISA na africký mor koní[7] vykonanému v každom prípade s negatívnymi výsledkami tým istým laboratóriom v ten istý deň na vzorkách krvi odobraných dvakrát s odstupom 21 až 30 dní, a to dňa ..... (*uveďte dátum*) a dňa ..... (*uveďte dátum*), pričom druhá vzorka bola odobraná počas posledných 10 dní predo dňom odoslania zásielky do Únie.]]		
[3] *alebo* [boli podrobené nepriamemu testu ELISA alebo blokujúcemu testu ELISA na africký mor koní[7] s negatívnym výsledkom na vzorke krvi odobranej dňa ..... (*uveďte dátum*), počas posledných 21 dní predo dňom odoslania zásielky do Únie a tretia krajina alebo územie odoslania sú Svetovou organizáciou pre zdravie zvierat (WOAH) úradne uznané za oblasť bez výskytu afrického moru koní.]]		

KRAJINA **EQUI-Y**

Vstup – koňovité určené na zabitie

	II.a. Referenčný kód certifikátu	II.b. Referenčný kód IMSOC

II.5. *Potvrdenie o prepravných podmienkach*

II.5.1. Boli prijaté opatrenia na prepravu tejto zásielky zvierat priamo do Únie bez toho, aby boli zvieratá po dni certifikácie podrobené ďalšiemu zhromažďovaniu mimo Únie a aby prišli do kontaktu s inými koňovitými, ktoré nespĺňajú aspoň tie isté zdravotné požiadavky, aké sú opísané v tomto certifikáte zdravia zvierat/úradnom certifikáte.

II.5.2. Boli prijaté a overené opatrenia na zabránenie akémukoľvek kontaktu s inými koňovitými, ktoré nespĺňajú aspoň tie isté zdravotné požiadavky, aké sú opísané v tomto certifikáte zdravia zvierat/úradnom certifikáte, počas obdobia odo dňa certifikácie do dňa odoslania do Únie.

II.5.3. Prepravné vozidlá alebo kontajnery, do ktorých majú byť zvieratá naložené, boli pred naložením vyčistené a vydezinfikované dezinfekčným prostriedkom úradne uznaným v tretej krajine alebo na území odoslania zásielky do Únie a sú skonštruované tak, aby počas prepravy nedochádzalo k úniku výkalov, moču, podstielky alebo krmovín.

II.6. **Potvrdenie o zdravotnej neškodnosti**

Ja, podpísaný úradný veterinárny lekár, týmto potvrdzujem, že koňovité opísané v časti I:

II.6.1. nedostali v tretej krajine alebo na území odoslania zásielky do Únie:

– zakázané látky uvedené v tabuľke 2 prílohy k nariadeniu Komisie (EÚ) č. 37/2010,

– žiadne stilbenové ani tyreostatické látky,

– estrogénne, androgénne a gestagénne látky ani beta-antagonistické látky na iné účely, než je terapeutické alebo zootechnické ošetrenie (v zmysle vymedzenia v smernici Rady 96/22/ES);

II.6.2. spĺňajú záruky, ktoré poskytuje plán kontroly predložený a schválený v súlade s článkom 6 ods. 2 delegovaného nariadenia Komisie (EÚ) 2022/2292, a dotknuté zvieratá boli odoslané z tretej krajiny alebo územia uvedených v zozname pre koňovité v prílohe –I k vykonávaciemu nariadeniu Komisie (EÚ) 2021/405.

KRAJINA **EQUI-Y**

Vstup – koňovité určené na zabitie

	II.a. Referenčný kód certifikátu	II.b. Referenčný kód IMSOC

Poznámky:

Tento certifikát zdravia zvierat/úradný certifikát je určený na vstup koňovitých určených na zabitie v Únii.

V súlade s Dohodou o vystúpení Spojeného kráľovstva Veľkej Británie a Severného Írska z Európskej únie a z Európskeho spoločenstva pre atómovú energiu, a najmä s článkom 5 ods. 4 Protokolu o Írsku/Severnom Írsku v spojení s prílohou 2 k uvedenému protokolu, odkazy na Úniu v tomto certifikáte zdravia zvierat/úradnom certifikáte zahŕňajú Spojené kráľovstvo, pokiaľ ide o Severné Írsko.

Tento certifikát zdravia zvierat/úradný certifikát treba vyplniť podľa poznámok k vyplneniu certifikátov uvedených v kapitole 4 prílohy I k vykonávaciemu nariadeniu Komisie (EÚ) 2020/2235.

Časť I:

Kolónka I.6: Uveďte informácie o prevádzkovateľovi zodpovednom za zásielku.

Kolónka I.8: Uveďte kód tretej krajiny alebo územia odoslania, alebo ich pásma, ako sa uvádza v stĺpci 2 tabuľky v časti 1 prílohy IV k vykonávaciemu nariadeniu Komisie (EÚ) 2021/404.

Kolónka I.27: „Identifikačný systém“: Zviera musí byť individuálne označené jedným zo spôsobov identifikácie stanovených v článku 21 ods. 2 písm. a) delegovaného nariadenia (EÚ) 2020/692, čo umožní priradiť certifikát zdravia zvierat/úradný certifikát k príslušným zvieratám. Uveďte identifikačný systém a anatomickú časť zvierat, na ktorej sa označenie nachádza.

Časť II:

(1) V zásielke môže byť jedno zviera čeľade koňovité alebo viac koňovitých.

(2) Certifikát zdravia zvierat/úradný certifikát musí byť vydaný počas posledných 10 dní predo dňom prichodu zásielky na hraničnú kontrolnú stanicu; v prípade prepravy po mori sa uvedená lehota môže predĺžiť o dodatočné obdobie zodpovedajúce dĺžke plavby po mori.

Vstup do Únie sa nepovolí, ak boli zvieratá naložené buď predo dňom povolenia vstupu do Únie z príslušnej tretej krajiny, územia alebo ich pásma, ktoré sú uvedené v bode II.2.1, alebo počas obdobia, keď Únia prijala reštriktívne opatrenia proti vstupu koňovitých z tejto tretej krajiny, tohto územia alebo ich pásma do Únie. Overte porovnaním so stĺpcami 8 a 9 tabuľky v časti 1 prílohy IV k vykonávaciemu nariadeniu (EÚ) 2021/404.

KRAJINA **EQUI-Y**

Vstup – koňovité určené na zabitie

	II.a. Referenčný kód certifikátu	II.b. Referenčný kód IMSOC

(3) Nehodiace sa prečiarknite/vymažte.

(4) Kód tretej krajiny, územia alebo ich pásma a sanitárna skupina, ako sa uvádzajú v stĺpcoch 2 a 3 tabuľky v časti 1 prílohy IV k vykonávaciemu nariadeniu (EÚ) 2021/404.

(5) Testy na sopľavku, surru, žrebčiu nákazu, infekčnú anémiu koní a venezuelskú encefalomyelitídu koní opísané referenčným laboratóriom Európskej únie pre choroby koňovitých iné než africký mor koní: https://sitesv2.anses.fr/en/minisite/equine-diseases/sop

(6) Údaje, ktoré súvisia úplne a výlučne so sanitárnou skupinou odlišnou od sanitárnej skupiny, do ktorej sú tretia krajina alebo územie odoslania, alebo ich pásmo zaradené, možno vynechať za predpokladu, že sa zachová číslovanie nasledujúcich údajov.

(7) Testy na africký mor koní opísané referenčným laboratóriom Európskej únie pre africký mor koní: https://www.mapa.gob.es/en/ganaderia/temas/laboratorios/referencia-union-europea-oie/diagnostico/default.aspx

Úradný veterinárny lekár

Meno (veľkými tlačenými písmenami): Kvalifikácia a titul:

Dátum: Podpis:

Pečiatka:

Vyhlásenie prevádzkovateľa zodpovedného za vstup zásielky koňovitých určených na zabitie do Únie

Identifikácia zvierat[1] Celkový počet	Druh (vedecké meno)	Identifikačný systém	Identifikačné číslo (čísla)	Množstvo
	.....	.....	.....	.....

Ja, podpisaný prevádzkovateľ zodpovedný za zásielku koňovitých určených na zabitie, ktoré sú opísané vyššie, týmto vyhlasujem, že:

- zvieratá sa zdržiavali v tretej krajine alebo na území odoslania, alebo v ich pásme najmenej počas 90 dní predo dňom ich odoslania do Únie;
- počas posledných 15 dní predo dňom ich odoslania do Únie zvieratá neprišli do kontaktu so zvieratami trpiacimi infekčnými alebo nákazlivými chorobami prenosnými na koňovité;
- podmienky pobytu a podmienky izolácie pred odoslaním do Únie uplatniteľné v súlade s bodom II.3 sprievodného certifikátu zdravia zvierat/úradného certifikátu pre tretiu krajinu alebo územie odoslania do Únie, alebo ich pásmo sú splnené;
- podmienky prepravy uplatniteľné v súlade s bodom II.5 sprievodného certifikátu zdravia zvierat/úradného certifikátu pre tretiu krajinu alebo územie odoslania do Únie, alebo ich pásmo sú splnené;
- zvieratá budú odoslané:
  - [2] *buď* [priamo zo zariadenia pôvodu na bitúnok určenia bez toho, aby prišli do kontaktu s inými koňovitými, ktoré nemajú taký istý zdravotný štatút;]
  - [2] *alebo* [zo zariadenia schváleného na zhromažďovanie koňovitých na bitúnok určenia bez toho, aby prišli do kontaktu s inými koňovitými, ktoré nemajú taký istý zdravotný štatút;]

Názov/meno a adresa prevádzkovateľa: .....

Dátum: .....(*dd. mm. rrrr*)

.....

(*Podpis*)

[1] Identifikačný systém: Zviera musí byť individuálne označené jedným zo spôsobov identifikácie stanovených v článku 21 ods. 2 písm. a) delegovaného nariadenia (EÚ) 2020/692, čo umožní priradiť certifikát zdravia zvierat/úradný certifikát k príslušným zvieratám. Uveďte identifikačný systém (napríklad ušná značka, transpondér) a anatomickú časť zvierat, na ktorej sa označenie nachádza.

[2] Nehodiace sa prečiarknite/vymažte.

KAPITOLA 15

VZOR CERTIFIKÁTU ZDRAVIA ZVIERAT A VZOR VYHLÁSENIA NA OPÄTOVNÝ VSTUP DO ÚNIE, POKIAĽ IDE O REGISTROVANÉ KONE URČENÉ NA DOSTIHY, SÚŤAŽE A KULTÚRNE PODUJATIA PO DOČASNOM VÝVOZE NA OBDOBIE NAJVIAC 30 DNÍ (VZOR „EQUI-RE-ENTRY-30“)

KRAJINA				**Certifikát zdravia zvierat na dovoz do EÚ**		
Časť I: Opis zásielky	**I.1.**	**Odosielateľ/vývozca** Názov/meno Adresa Krajina	ISO kód krajiny	**I.2.** **Referenčný kód certifikátu** **I.3.** **Príslušný ústredný orgán** **I.4.** **Príslušný miestny orgán**	**I.2a.**	**Referenčný kód IMSOC** **KÓD QR**
	I.5.	**Príjemca/dovozca** Názov/meno Adresa Krajina	ISO kód krajiny	**I.6.** **Prevádzkovateľ zodpovedný za zásielku** Názov/meno Adresa Krajina		ISO kód krajiny
	I.7.	**Krajina pôvodu**	ISO kód krajiny	**I.9.** **Krajina určenia**		ISO kód krajiny
	I.8.	**Región pôvodu**	Kód	**I.10.** **Región určenia**		Kód
	I.11.	**Miesto odoslania** Názov Adresa Krajina	Registračné/schvaľovacie číslo ISO kód krajiny	**I.12.** **Miesto určenia** Názov Adresa Krajina		Registračné/schvaľovacie číslo ISO kód krajiny
	I.13.	**Miesto nakládky**		**I.14.** **Dátum a čas odchodu/odletu**		
	I.15.	**Dopravný prostriedok** □ Lietadlo □ Plavidlo □ Železničné vozidlo □ Cestné vozidlo Identifikácia		**I.16.** **Vstupná hraničná kontrolná stanica** **I.17.** **Sprievodné doklady** Typ Kód Krajina ISO kód krajiny Číslo obchodného dokladu		
	I.18.	**Prepravné podmienky**				
	I.19.	**Číslo kontajnera/plomby** Číslo kontajnera		Číslo plomby		
	I.20.	**Certifikované ako/na/pre** □ Registrovaný kôň				
	I.21.			**I.22.**		
				I.23. □ **Na opätovný vstup**		

I.24.			I.25. Celkové množstvo			I.26.
I.27. Opis zásielky						
Číselný znak KN	Druh	Poddruh/kategória	Pohlavie	Identifikačný systém	Identifikačné číslo	Vek

KRAJINA **Vzor certifikátu EQUI-RE-ENTRY-30**

Časť II: Certifikácia

II. Zdravotné informácie	II.a. Referenčný kód certifikátu	II.b. Referenčný kód IMSOC

II. Potvrdenie o zdravotnom stave zvierat

Ja, podpísaný úradný veterinárny lekár, týmto potvrdzujem, že:

II.1. Zviera čeľade koňovité opísané v časti I:

II.1.1. je registrovaným koňom v zmysle vymedzenia v článku 2 bode 30 delegovaného nariadenia Komisie (EÚ) 2019/2035, ktorý nie je určený na zabitie v rámci eradikácie choroby prenosnej na koňovité;

II.1.2. nevykazovalo žiadne príznaky ani symptómy chorôb zo zoznamu uvedených vo vykonávacom nariadení Komisie (EÚ) 2018/1882 pre koňovité počas klinického vyšetrenia vykonaného dňa ..... (*uveďte dátum dd. mm. rrrr*)[1], teda počas posledných 48 hodín alebo posledný pracovný deň predo dňom jeho odoslania do Únie z registrovaného zariadenia;

II.1.3. spĺňa požiadavky potvrdené v bodoch II.2 až II.3 tohto certifikátu zdravia zvierat;

II.1.4. sprevádza písomné vyhlásenie, ktoré podpísal prevádzkovateľ zodpovedný za zviera a ktoré je pripojené k tomuto certifikátu zdravia zvierat.

II.2. *Potvrdenie o tretej krajine, území alebo ich pásme a o zariadení odoslania*

II.2.1. Zviera je odoslané z/zo ..... (*uveďte názov tretej krajiny, územia alebo ich pásma*), pričom ide o tretiu krajinu, územie alebo ich pásmo, ktoré majú ku dňu vydania tohto certifikátu zdravia zvierat kód: .....[2] a sú zaradené do sanitárnej skupiny .....[2].

II.2.2. Zviera čeľade koňovité opísané v časti I pochádza z tretej krajiny, územia alebo ich pásma, v ktorých sa nevyskytli žiadne klinické, sérologické (u nevakcinovaných koňovitých) ani epidemiologické dôkazy afrického moru koní počas posledných 24 mesiacov predo dňom odoslania zvieraťa do Únie a v ktorých nebola vykonaná žiadna systematická vakcinácia proti africkému moru koní počas posledných 12 mesiacov predo dňom jeho odoslania do Únie.

II.2.3. Zviera čeľade koňovité opísané v časti I pochádza zo zariadenia nachádzajúceho sa v tretej krajine, na území alebo v ich pásme, v ktorých:

[3] *buď* [počas posledných 36 mesiacov predo dňom odoslania zvieraťa do Únie nebol hlásený výskyt infekcie baktériou *Burkholderia mallei* (sopľavka).]

[3] *alebo* [sa počas posledných 36 mesiacov predo dňom odoslania zvieraťa do Únie vykonával program dohľadu zameraný na infekciu baktériou *Burkholderia mallei* (sopľavka) uznaný Úniou[1] a:

KRAJINA **Vzor certifikátu EQUI-RE-ENTRY-30**

	[3] *buď* [počas posledných 36 mesiacov predo dňom odoslania zvieraťa do Únie nebol v zariadení odoslania hlásený výskyt infekcie baktériou *Burkholderia mallei* (sopľavka).]]
	[3] *alebo* [bol v dotknutom zariadení počas posledných 36 mesiacov predo dňom odoslania zvieraťa do Únie hlásený výskyt infekcie baktériou *Burkholderia mallei* (sopľavka) a po dni posledného výskytu ohniska choroby zariadenie naďalej podliehalo obmedzeniam premiestňovania:
	[3] *buď* [do dňa, keď boli zostávajúce koňovité v zariadení podrobené komplement fixačnému testu s negatívnymi výsledkami na infekciu baktériou *Burkholderia mallei* (sopľavka)[4] vykonanému pri zriedení séra v pomere 1: 5 na vzorkách odobraných najmenej šesť mesiacov po dni usmrtenia a zlikvidovania infikovaných zvierat.]]]
	[3] *alebo* [najmenej počas 30 dni po dni, keď bolo v zariadení usmrtené a zlikvidované posledné zviera čeľade koňovité, a zariadenie bolo vyčistené a vydezinfikované.]]]
II.2.4.	Zviera čeľade koňovité opísané v časti I pochádza zo zariadenia nachádzajúceho sa v tretej krajine, na území alebo v ich pásme, v ktorých:
	[3] *buď* [počas posledných 24 mesiacov predo dňom odoslania zvieraťa do Únie nebol hlásený výskyt surry.]
	[3] *alebo* [sa počas posledných 24 mesiacov predo dňom odoslania zvieraťa do Únie vykonával program dohľadu zameraný na surru uznaný Úniou[1] a:
	[3] *buď* [počas posledných 24 mesiacov predo dňom odoslania zvieraťa do Únie nebol v zariadení hlásený výskyt surry.]]
	[3] *alebo* [v zariadení bol počas posledných 24 mesiacov predo dňom odoslania zvieraťa do Únie hlásený výskyt surry a po dni posledného výskytu ohniska choroby zariadenie naďalej podliehalo obmedzeniam premiestňovania:

	[3] *buď* [do dňa, keď boli zostávajúce zvieratá v zariadení podrobené enzýmovému imunosorbentovému stanoveniu (ELISA) na detekciu trypanozomiázy alebo kartovému aglutinačnému testu na trypanozomiázu (CATT) pri zriedení séra v pomere 1: 4[4], s negatívnymi výsledkami, vykonanému na vzorkách odobraných najmenej šesť mesiacov po dni odstránenia posledného infikovaného zvieraťa zo zariadenia.]]]
	[3] *alebo* [najmenej počas 30 dni po dni, keď bolo v zariadení buď usmrtené a zlikvidované alebo zabité posledné zviera druhu zo zoznamu, a zariadenie bolo vyčistené a vydezinfikované.]]]
	II.2.5. Zviera čeľade koňovité opísané v časti I pochádza zo zariadenia nachádzajúceho sa v tretej krajine, na území alebo v ich pásme, v ktorých:
	[3] *buď* [počas posledných 24 mesiacov predo dňom odoslania zvieraťa do Únie nebol hlásený výskyt žrebčej nákazy.]
	[3] *alebo* [sa počas posledných 24 mesiacov predo dňom odoslania zvieraťa vykonával program dohľadu zameraný na žrebčiu nákazu uznaný Úniou[1] a:
	[3] *buď* [počas posledných 24 mesiacov predo dňom odoslania zvieraťa do Únie nebol v zariadení hlásený výskyt žrebčej nákazy.]]
	[3] *alebo* [v zariadení bol počas posledných 24 mesiacov predo dňom odoslania zvieraťa do Únie hlásený výskyt žrebčej nákazy a po dni posledného výskytu ohniska choroby zariadenie naďalej podliehalo obmedzeniam premiestňovania:
	[3] *buď* [do dňa, keď boli zostávajúce koňovité v zariadení, s výnimkou kastrovaných koňovitých samcov, podrobené komplement fixačnému testu s negatívnymi výsledkami na žrebčiu nákazu vykonanému pri zriedení séra v pomere 1: 5[4] na vzorkách odobraných najmenej šesť mesiacov po dni usmrtenia a zlikvidovania alebo zabitia infikovaných zvierat, alebo po dni, keď boli infikované nekastrované koňovité samce vykastrované.]]]

KRAJINA **Vzor certifikátu EQUI-RE-ENTRY-30**

(3) *alebo* [najmenej počas 30 dní po dni, keď bolo v zariadení buď usmrtené a zlikvidované, alebo zabité posledné zviera čeľade koňovité, a zariadenie bolo vyčistené a vydezinfikované.]]]

II.2.6. Zviera čeľade koňovité opísané v časti I nebolo vakcinované proti venezuelskej encefalomyelitíde koní počas posledných 60 dní predo dňom jeho odoslania do Únie a:

(3) *buď* [pochádza zo zariadenia nachádzajúceho sa v tretej krajine alebo na území, kde nebol počas posledných 24 mesiacov predo dňom jeho odoslania do Únie hlásený výskyt venezuelskej encefalomyelitídy koní.]

(3) *alebo* [pochádza zo zariadenia, v ktorom počas posledných šiestich mesiacov predo dňom jeho odoslania do Únie nebol hlásený výskyt venezuelskej encefalomyelitídy koní a počas posledných 21 dní predo dňom odoslania zvieraťa opísaného v časti I do Únie boli všetky koňovité v zariadení naďalej klinicky zdravé, a:

(3) *buď* [zviera čeľade koňovité opísané v časti I bolo držané chránené pred napadnutím hmyzími vektormi v zariadení chránenom pred vektormi, v ktorom bolo každé zviera čeľade koňovité, ktorému sa zvýšila telesná teplota meraná každý deň, podrobené testu na izoláciu vírusu venezuelskej encefalomyelitídy koní[4], s negatívnym výsledkom; a zviera čeľade koňovité opísané v časti I:

(3) *buď* [bolo vakcinované proti venezuelskej encefalomyelitíde koní úplnou prvou vakcináciou a revakcinované podľa odporúčaní výrobcu najmenej 60 dní a najviac 12 mesiacov predo dňom odoslania zvieraťa do Únie.]]]

(3) *alebo* [bolo podrobené testu inhibície hemaglutinácie na venezuelskú encefalomyelitídu koní[4] vykonanému, s negatívnym výsledkom, na vzorke odobranej najmenej 14 dní po dni začiatku izolácie v zariadení chránenom pred vektormi.]]]

KRAJINA	Vzor certifikátu EQUI-RE-ENTRY-30

[(3) *alebo* [telesná teplota zvieraťa čeľade koňovité opísaného v časti I sa merala denne, a buď nebola zvýšená, alebo zviera bolo podrobené testu na izoláciu vírusu venezuelskej encefalomyelitídy koní s negatívnym výsledkom, a zviera čeľade koňovité opísané v časti I bolo podrobené:

– testu inhibície hemaglutinácie na venezuelskú encefalomyelitídu koní[4] vykonanému na párových vzorkách odobraných dvakrát s odstupom 21 dní, pričom druhá vzorka bola odobraná počas posledných 10 dní predo dňom jeho odoslania do Únie, bez zvýšenia titra protilátok, a

– reverznej transkriptázovej-polymerázovej reťazovej reakcii (RT-PCR) na zistenie genómu vírusu venezuelskej encefalomyelitídy koní[4], s negatívnym výsledkom, vykonanej na vzorke odobranej počas posledných 48 hodín pred jeho odoslaním do Únie a

– ochrane pred napadnutím vektormi počas obdobia po dni odberu vzorky až do naloženia na odoslanie do Únie prostredníctvom kombinovaného používania schválených repelentov proti hmyzu a insekticídov na zvierati a dezinsekcie stajne a prostriedkov, v ktorých je prepravované.]]

II.2.7. Zviera čeľade koňovité opísané v časti I pochádza zo zariadenia, v ktorom:

(3) *buď* [počas posledných 12 mesiacov predo dňom odoslania zvieraťa do Únie nebol hlásený výskyt infekčnej anémie koní.]

(3) *alebo* [bol počas posledných 12 mesiacov predo dňom odoslania zvieraťa do Únie hlásený výskyt infekčnej anémie koní a po dni posledného výskytu ohniska choroby zariadenie naďalej podliehalo obmedzeniam premiestňovania:

(3) *buď* [do dňa, keď boli zostávajúce koňovité v zariadení podrobené imunodifúznemu testu v agarovom géli (AGID alebo Coggínsov test) alebo testu ELISA[4] na infekčnú anémiu koní vykonanému, s negatívnymi výsledkami, na vzorkách odobraných dvakrát s odstupom najmenej 90 dní po dni, keď boli infikované zvieratá usmrtené a zlikvidované, alebo zabité a keď bolo zariadenie vyčistené a vydezinfikované.]]

KRAJINA **Vzor certifikátu EQUI-RE-ENTRY-30**

[3] *alebo* [najmenej počas 30 dní po dni, keď bolo v zariadení buď usmrtené a zlikvidované, alebo zabité posledné zviera čeľade koňovité, a zariadenie bolo vyčistené a vydezinfikované.]]

II.2.8. Zviera čeľade koňovité opísané v časti I pochádza zo zariadenia, v ktorom:

II.2.8.1. počas posledných 30 dní predo dňom odoslania zvieraťa do Únie nebol hlásený výskyt infekcie vírusom besnoty u držaných suchozemských zvierat;

II.2.8.2. počas posledných 15 dní predo dňom odoslania zvieraťa do Únie nebol hlásený výskyt slezinovej snete u kopytníkov.

II.2.9. Podľa môjho najlepšieho vedomia a podľa vyhlásenia prevádzkovateľa zviera čeľade koňovité opísané v časti I nebolo v kontakte s držanými zvieratami druhov zo zoznamu, ktoré nespĺňali požiadavky uvedené v bodoch II.2.2 až II.2.8.1 počas posledných 30 dní predo dňom odoslania zvieraťa do Únie a požiadavku uvedenú v bode II.2.8.2 počas posledných 15 dní predo dňom odoslania zvieraťa do Únie.

II.3. *Potvrdenie o pobyte a izolácii pred odoslaním do Únie*

II.3.1. Zviera opísané v časti I bolo dovezené do tretej krajiny alebo na územie odoslania, alebo do ich pásma dňa ..... (*uveďte dátum*):

[3] *buď* [priamo z členského štátu Európskej únie ..... (*uveďte názov členského štátu*).]

[3] *alebo* [z tretej krajiny, územia alebo ich pásma ..... (*uveďte názov krajiny, územia alebo ich pásma*), z ktorých je povolený vstup registrovaných koní do Únie, za aspoň takých prísnych podmienok, ako sú podmienky stanovené v tomto certifikáte zdravia zvierat.]

II.3.2. Zviera opísané v časti I vystúpilo z Únie pred menej ako 30 dňami a odo dňa výstupu z Únie nikdy nebolo v tretej krajine, na území alebo v ich pásme[2] iných než tie, ktoré sú v tej istej sanitárnej skupine ako tretia krajina alebo územie odoslania, alebo ich pásmo, a miestami pobytu zvieraťa boli zariadenia pod úradným veterinárnym dozorom, bolo ustajnené v samostatných stajniach bez toho, aby prišlo do kontaktu s koňovitými s nižším zdravotným štatútom okrem obdobia dostihov, súťaže alebo kultúrneho podujatia.

Poznámky:

V súlade s Dohodou o vystúpení Spojeného kráľovstva Veľkej Británie a Severného Írska z Európskej únie a z Európskeho spoločenstva pre atómovú energiu, a najmä s článkom 5 ods. 4 Protokolu o Írsku/Severnom Írsku v spojení s prílohou 2 k uvedenému protokolu, odkazy na Úniu v tomto certifikáte zdravia zvierat zahŕňajú Spojené kráľovstvo, pokiaľ ide o Severné Írsko.

Tento certifikát zdravia zvierat treba vyplniť v súlade s poznámkami k vyplneniu certifikátov uvedenými v kapitole 4 prílohy I k vykonávaciemu nariadeniu Komisie (EÚ) 2020/2235.

Časť I:

Kolónka I.6: Uveďte informácie o prevádzkovateľovi zodpovednom za dotknuté zviera.

Kolónka I.8: Uveďte kód tretej krajiny alebo územia odoslania, alebo ich pásma, ako sa uvádza v stĺpci 2 tabuľky v časti 1 prílohy IV k vykonávaciemu nariadeniu Komisie (EÚ) 2021/404.

Kolónka I.27: „Identifikačný systém“: Zviera musí byť individuálne identifikované jedným z prostriedkov identifikácie v zmysle písmen a), c), e) alebo g) prílohy III k delegovanému nariadeniu (EÚ) 2019/2035, alebo alternatívnym spôsobom v súlade s článkom 62 uvedeného nariadenia (napr. značka), a to za predpokladu, že je to zaznamenané v jeho identifikačnom doklade (pas). Uveďte identifikačný systém a anatomickú časť zvieraťa, na ktorej sa označenie nachádza. Je potrebné uviesť číslo sprievodného pasu alebo jedinečný kód, ak nie je k dispozícii číslo pasu, a názov príslušného orgánu, ktorý potvrdil jeho platnosť.

„Vek“: Dátum narodenia (*dd. mm. rrrr*).

„Pohlavie“: M = samec, F = samica, C = kastrát.

Časť II:

(1) Certifikát zdravia zvierat musí byť vydaný počas posledných 10 dní predo dňom príchodu zásielky na hraničnú kontrolnú stanicu; v prípade prepravy po mori sa uvedená lehota môže predĺžiť o dodatočné obdobie zodpovedajúce dĺžke plavby po mori.

Vstup do Únie sa nepovolí, ak bolo zviera naložené buď predo dňom povolenia vstupu do Únie z príslušnej tretej krajiny, územia alebo ich pásma, ktoré sú uvedené v bode II.2.1, alebo počas obdobia, keď Únia prijala reštriktívne opatrenia proti vstupu koňovitých z tejto tretej krajiny, tohto územia alebo ich pásma do Únie. Overte porovnaním so stĺpcami 8 a 9 tabuľky v časti 1 prílohy IV k vykonávaciemu nariadeniu (EÚ) 2021/404.

KRAJINA **Vzor certifikátu EQUI-RE-ENTRY-30**

(2) Kód tretej krajiny, územia alebo ich pásma a sanitárna skupina, ako sa uvádzajú v stĺpcoch 2 a 3 tabuľky v časti 1 prílohy IV k vykonávaciemu nariadeniu (EÚ) 2021/404.

(3) Nehodiace sa prečiarknite/vymažte.

(4) Testy na sopľavku, surru, žrebčiu nákazu, infekčnú anémiu koní a venezuelskú encefalomyelitídu koní opísané referenčným laboratóriom Európskej únie pre choroby koňovitých iné než africký mor koní: https://sitesv2.anses.fr/en/minisite/equine-diseases/sop.

Úradný veterinárny lekár

Meno (veľkými tlačenými písmenami)

Dátum Kvalifikácia a titul

Pečiatka Podpis

Vyhlásenie prevádzkovateľa zodpovedného za opätovný vstup do Únie po dočasnom vývoze registrovaného koňa na dostihy, súťaže a kultúrne podujatia

Identifikácia zvieraťa[1]				
Druh (vedecké meno)	Identifikačný systém	Identifikačné číslo	Vek	Pohlavie
Equus caballus	.....	.....	.....	.....

Ja, podpísaný prevádzkovateľ registrovaného koňa opísaného vyššie, týmto vyhlasujem, že:

– registrovaný kôň

  [2] *buď* [bol dočasne vyvezený z Únie do tretej krajiny alebo na územie odoslania do Únie, alebo do ich pásma dňa ..... (*uveďte dátum*) menej ako 30 dní predo dňom vydania tohto vyhlásenia;]

  [2] *alebo* [vstúpil do tretej krajiny alebo na územie odoslania, alebo do ich pásma dňa ..... (*uveďte dátum*) z/zo ..... (*uveďte názov tretej krajiny, územia alebo ich pásma, z ktorých kôň vstúpil do tretej krajiny alebo na územie odoslania, alebo do ich pásma*);]

– počas posledných 15 dní predo dňom odoslania do Únie kôň nepríšiel do kontaktu so zvieratami trpiacimi infekčnými alebo nákazlivými chorobami prenosnými na koňovité;

– preprava sa uskutoční takým spôsobom, aby bolo možné účinne chrániť zdravie a dobré životné podmienky koňa vo všetkých etapách cesty;

– sú splnené podmienky pobytu a podmienky izolácie pred vývozom uplatniteľné v súlade s bodom II.3 sprievodného certifikátu zdravia zvierat pre tretiu krajinu alebo územie odoslania, alebo ich pásmo.

Názov/meno a adresa prevádzkovateľa: .....

Dátum: .....(*dd. mm. rrrr*)

.....

(*Podpis*)

(1) Identifikačný systém: Zviera musí byť individuálne identifikované jedným z prostriedkov identifikácie v zmysle písmen a), c), e) alebo g) prílohy III k delegovanému nariadeniu (EÚ) 2019/2035, alebo alternatívnym spôsobom v súlade s článkom 62 uvedeného nariadenia, a to za predpokladu, že je to zaznamenané v jeho identifikačnom doklade (pas). Uveďte identifikačný systém (napríklad tetovanie, vypálená značka, transpondér atď.) a anatomickú časť zvieraťa, na ktorej sa označenie nachádza.
Je potrebné uviesť číslo sprievodného pasu alebo jedinečný kód, ak nie je k dispozícii číslo pasu, a názov príslušného orgánu, ktorý potvrdil platnosť pasu.
Vek: Dátum narodenia (dd. mm. rrrr).
Pohlavie (M = samec, F = samica, C = kastrát).

(2) Nehodiace sa prečiarknite/vymažte.

KAPITOLA 16

VZOR CERTIFIKÁTU ZDRAVIA ZVIERAT A VZOR VYHLÁSENIA NA OPÄTOVNÝ VSTUP DO ÚNIE, POKIAĽ IDE O REGISTROVANÉ KONE URČENÉ NA SÚŤAŽE PO DOČASNOM VÝVOZE NA OBDOBIE NAJVIAC 90 DNÍ S CIEĽOM ZÚČASTNIŤ SA NA JAZDECKÝCH PODUJATIACH ORGANIZOVANÝCH POD ZÁŠTITOU MEDZINÁRODNEJ JAZDECKEJ FEDERÁCIE (FEI) (VZOR „EQUI-RE-ENTRY-90-COMP“)

[Skúšobné podujatie pri príprave na Olympijské hry, Olympijské hry, paralympiáda, Svetové jazdecké hry/majstrovstvá sveta, Ázijské jazdecké hry, Americké jazdecké hry (vrátane Panamerických hier, Juhoamerických hier, Stredoamerických a karibských hier), parkúrové skákanie 5* v Mexiku, Spojených štátoch amerických a Číne, parkúrové skákanie a drezúrne preteky v Spojených arabských emirátoch])

KRAJINA					**Certifikát zdravia zvierat na dovoz do EÚ**		
Časť I: Opis zásielky	**I.1.**	**Odosielateľ/vývozca** Názov/meno Adresa Krajina	ISO kód krajiny	**I.2.**	**Referenčný kód certifikátu**	**I.2a.**	**Referenčný kód IMSOC**
				I.3.	**Príslušný ústredný orgán**		**KÓD QR**
				I.4.	**Príslušný miestny orgán**		
	I.5.	**Príjemca/dovozca** Názov/meno Adresa Krajina	ISO kód krajiny	**I.6.**	**Prevádzkovateľ zodpovedný za zásielku** Názov/meno Adresa Krajina		ISO kód krajiny
	I.7.	**Krajina pôvodu**	ISO kód krajiny	**I.9.**	**Krajina určenia**		ISO kód krajiny
	I.8.	**Región pôvodu**	Kód	**I.10.**	**Región určenia**		Kód
	I.11.	**Miesto odoslania** Názov Adresa Krajina	Registračné/schvaľovacie číslo ISO kód krajiny	**I.12.**	**Miesto určenia** Názov Adresa Krajina		Registračné/schvaľovacie číslo ISO kód krajiny
	I.13.	**Miesto nakládky**		**I.14.**	**Dátum a čas odchodu/odletu**		
	I.15.	**Dopravný prostriedok** □ Lietadlo □ Plavidlo □ Železničné vozidlo □ Cestné vozidlo Identifikácia		**I.16.**	**Vstupná hraničná kontrolná stanica**		
				I.17.	**Sprievodné doklady** Typ Kód Krajina Číslo obchodného dokladu		ISO kód krajiny
	I.18.	**Prepravné podmienky**					
	I.19.	**Číslo kontajnera/plomby** Číslo kontajnera		Číslo plomby			
	I.20.	**Certifikované ako/na/pre**					
				□ Registrovaný kôň			
	I.21.			**I.22.**			
				I.23.	□ **Na opätovný vstup**		

I.24.			I.25. Celkové množstvo		I.26.	
I.27. Opis zásielky						
Číselný znak KN	Druh	Poddruh/kategória	Pohlavie	Identifikačný systém	Identifikačné číslo	Vek

KRAJINA **Vzor certifikátu EQUI-RE-ENTRY-90-COMP**

Časť II: Certifikácia

II. Zdravotné informácie	**II.a. Referenčný kód certifikátu**	**II.b. Referenčný kód IMSOC**

II. **Potvrdenie o zdravotnom stave zvierat**

Ja, podpísaný úradný veterinárny lekár, týmto potvrdzujem, že:

II.1. Zviera čeľade koňovité opísané v časti I:

II.1.1. je registrovaným koňom v zmysle vymedzenia v článku 2 bode 30 delegovaného nariadenia Komisie (EÚ) 2019/2035, ktorý nie je určený na zabitie v rámci eradikácie choroby prenosnej na koňovité;

II.1.2. nevykazovalo žiadne príznaky ani symptómy chorôb zo zoznamu uvedených vo vykonávacom nariadení Komisie (EÚ) 2018/1882 pre koňovité počas klinického vyšetrenia vykonaného dňa …….. (*uveďte dátum dd. mm. rrrr*)[1], teda počas posledných 48 hodín alebo posledný pracovný deň predo dňom jeho odoslania z registrovaného zariadenia;

II.1.3. spĺňa požiadavky potvrdené v bodoch II.2 až II.3 tohto certifikátu zdravia zvierat;

II.1.4. sprevádza písomné vyhlásenie, ktoré podpísal prevádzkovateľ zodpovedný za zviera a ktoré je pripojené k tomuto certifikátu zdravia zvierat.

II.2. *Potvrdenie o tretej krajine, území alebo ich pásme a o zariadení odoslania*

II.2.1. Zviera je odoslané z/zo …… (*uveďte názov tretej krajiny, územia alebo ich pásma*), pričom ide o tretiu krajinu, územie alebo ich pásmo, ktoré majú ku dňu vydania tohto certifikátu zdravia zvierat kód: ……[2] a sú zaradené do sanitárnej skupiny ……..… [2].

II.2.2. Zviera čeľade koňovité opísané v časti I pochádza z tretej krajiny, územia alebo ich pásma, v ktorých sa nevyskytli žiadne klinické, sérologické (u nevakcinovaných koňovitých) ani epidemiologické dôkazy afrického moru koní počas posledných 24 mesiacov predo dňom odoslania zvieraťa do Únie a v ktorých nebola vykonaná žiadna systematická vakcinácia proti africkému moru koní počas posledných 12 mesiacov predo dňom jeho odoslania do Únie.

II.2.3. Zviera čeľade koňovité opísané v časti I pochádza zo zariadenia nachádzajúceho sa v tretej krajine, na území alebo v ich pásme, v ktorých:

[3] *buď* [počas posledných 36 mesiacov predo dňom odoslania zvieraťa do Únie nebol hlásený výskyt infekcie baktériou *Burkholderia mallei* (sopľavka).]

[3] *alebo* [sa počas posledných 36 mesiacov predo dňom odoslania zvieraťa do Únie vykonával program dohľadu zameraný na infekciu baktériou *Burkholderia mallei* (sopľavka) uznaný Úniou[1] a:

KRAJINA	Vzor certifikátu EQUI-RE-ENTRY-90-COMP

[3] *buď* [počas posledných 36 mesiacov predo dňom odoslania zvieraťa do Únie nebol v zariadení odoslania hlásený výskyt infekcie baktériou *Burkholderia mallei* (sopľavka).]]

[3] *alebo* [bol v dotknutom zariadení počas posledných 36 mesiacov predo dňom odoslania zvieraťa do Únie hlásený výskyt infekcie baktériou *Burkholderia mallei* (sopľavka) a po dni posledného výskytu ohniska choroby zariadenie naďalej podliehalo obmedzeniam premiestňovania:

[3] *buď* [do dňa, keď boli zostávajúce koňovité v zariadení podrobené komplement fixačnému testu s negatívnymi výsledkami na infekciu baktériou *Burkholderia mallei* (sopľavka)[4] vykonanému pri zriedení séra v pomere 1: 5 na vzorkách odobraných najmenej šesť mesiacov po dni usmrtenia a zlikvidovania infikovaných zvierat.]]]

[3] *alebo* [najmenej počas 30 dní po dni, keď bolo v zariadení usmrtené a zlikvidované posledné zviera čeľade koňovité, a zariadenie bolo vyčistené a vydezinfikované.]]]

II.2.4. Zviera čeľade koňovité opísané v časti I pochádza zo zariadenia nachádzajúceho sa v tretej krajine, na území alebo v ich pásme, v ktorých:

[3] *buď* [počas posledných 24 mesiacov predo dňom odoslania zvieraťa do Únie nebol hlásený výskyt surry.]

[3] *alebo* [sa počas posledných 24 mesiacov predo dňom odoslania zvieraťa do Únie vykonával program dohľadu zameraný na surru uznaný Úniou[1] a:

[3] *buď* [počas posledných 24 mesiacov predo dňom odoslania zvieraťa do Únie nebol v zariadení hlásený výskyt surry.]]

[3] *alebo* [v zariadení bol počas posledných 24 mesiacov predo dňom odoslania zvieraťa do Únie hlásený výskyt surry a po dni posledného výskytu ohniska choroby zariadenie naďalej podliehalo obmedzeniam premiestňovania:

	[3] *buď* [do dňa, keď boli zostávajúce zvieratá v zariadení podrobené enzýmovému imunosorbentovému stanoveniu (ELISA) na detekciu trypanozomiázy alebo kartovému aglutinačnému testu na trypanozomiázu (CATT) pri zriedení séra v pomere 1: 4[4], s negatívnymi výsledkami, vykonanému na vzorkách odobraných najmenej šesť mesiacov po dni odstránenia posledného infikovaného zvieraťa zo zariadenia.]]]
	[3] *alebo* [najmenej počas 30 dní po dni, keď bolo v zariadení buď usmrtené a zlikvidované alebo zabité posledné zviera druhu zo zoznamu, a zariadenie bolo vyčistené a vydezinfikované.]]]
	II.2.5. Zviera čeľade koňovité opísané v časti I pochádza zo zariadenia nachádzajúceho sa v tretej krajine, na území alebo v ich pásme, v ktorých:
	[3] *buď* [počas posledných 24 mesiacov predo dňom odoslania zvieraťa do Únie nebol hlásený výskyt žrebčej nákazy.]
	[3] *alebo* [sa počas posledných 24 mesiacov predo dňom odoslania zvieraťa do Únie vykonával program dohľadu zameraný na žrebčiu nákazu uznaný Úniou[1] a:
	[3] *buď* [počas posledných 24 mesiacov predo dňom odoslania zvieraťa do Únie nebol v zariadení hlásený výskyt žrebčej nákazy.]]
	[3] *alebo* [v zariadení bol počas posledných 24 mesiacov predo dňom odoslania zvieraťa do Únie hlásený výskyt žrebčej nákazy a po dni posledného výskytu ohniska choroby zariadenie naďalej podliehalo obmedzeniam premiestňovania:
	[3] *buď* [do dňa, keď boli zostávajúce koňovité v zariadení, s výnimkou kastrovaných koňovitých samcov, podrobené komplement fixačnému testu s negatívnymi výsledkami na žrebčiu nákazu vykonanému pri zriedení séra v pomere 1: 5[4] na vzorkách odobraných najmenej šesť mesiacov po dni usmrtenia a zlikvidovania alebo zabitia infikovaných zvierat, alebo po dni, keď boli infikované nekastrované koňovité samce vykastrované.]]]

KRAJINA **Vzor certifikátu EQUI-RE-ENTRY-90-COMP**

	[3] *alebo* [najmenej počas 30 dní po dni, keď bolo v zariadení buď usmrtené a zlikvidované, alebo zabité posledné zviera čeľade koňovité, a zariadenie bolo vyčistené a vydezinfikované.]]]
	II.2.6. Zviera čeľade koňovité opísané v časti I nebolo vakcinované proti venezuelskej encefalomyelitíde koní počas posledných 60 dní predo dňom jeho odoslania do Únie a:
	[3] *buď* [pochádza zo zariadenia nachádzajúceho sa v tretej krajine alebo na území, kde nebol počas posledných 24 mesiacov predo dňom jeho odoslania do Únie hlásený výskyt venezuelskej encefalomyelitídy koní.]
	[3] *alebo* [pochádza zo zariadenia, v ktorom počas posledných šiestich mesiacov predo dňom jeho odoslania do Únie nebol hlásený výskyt venezuelskej encefalomyelitídy koní a počas posledných 21 dní predo dňom odoslania zvieraťa opísaného v časti I do Únie boli všetky koňovité v zariadení naďalej klinicky zdravé, a:
	[3] *buď* [zviera čeľade koňovité opísané v časti I bolo držané chránené pred napadnutím hmyzími vektormi v zariadení chránenom pred vektormi, v ktorom bolo každé zviera čeľade koňovité, ktorému sa zvýšila telesná teplota meraná každý deň, podrobené testu na izoláciu vírusu venezuelskej encefalomyelitídy koní[4], s negatívnym výsledkom; a zviera čeľade koňovité opísané v časti I:
	[3] *buď* [bolo vakcinované proti venezuelskej encefalomyelitíde koní úplnou prvou vakcináciou a revakcinované podľa odporúčaní výrobcu najmenej 60 dní a najviac 12 mesiacov predo dňom odoslania zvieraťa do Únie.]]]
	[3] *alebo* [bolo podrobené testu inhibície hemaglutinácie na venezuelskú encefalomyelitídu koní[4] vykonanému, s negatívnym výsledkom, na vzorke odobranej najmenej 14 dní po dni začiatku izolácie v zariadení chránenom pred vektormi.]]]

KRAJINA **Vzor certifikátu EQUI-RE-ENTRY-90-COMP**

	[3] *alebo* [telesná teplota zvieraťa čeľade koňovité opísaného v časti I sa merala denne, a buď nebola zvýšená, alebo zviera bolo podrobené testu na izoláciu vírusu venezuelskej encefalomyelitídy koní s negatívnym výsledkom, a zviera čeľade koňovité opísané v časti I bolo podrobené: – testu inhibície hemaglutinácie na venezuelskú encefalomyelitídu koní[4] vykonanému na párových vzorkách odobraných dvakrát s odstupom 21 dní, pričom druhá vzorka bola odobraná počas posledných 10 dní predo dňom jeho odoslania do Únie, bez zvýšenia titra protilátok, a – reverznej transkriptázovej-polymerázovej reťazovej reakcii (RT-PCR) na zistenie genómu vírusu venezuelskej encefalomyelitídy koní[4], s negatívnym výsledkom, vykonanej na vzorke odobranej počas posledných 48 hodín pred jeho odoslaním do Únie a – ochrane pred napadnutím vektormi počas obdobia po dni odberu vzorky až do naloženia na odoslanie do Únie prostredníctvom kombinovaného používania schválených repelentov proti hmyzu a insekticídov na zvierati a dezinsekcie stajne a prostriedkov, v ktorých je prepravované.]]
II.2.7.	Zviera čeľade koňovité opísané v časti I pochádza zo zariadenia, v ktorom:
	[3] *buď* [počas posledných 12 mesiacov predo dňom odoslania zvieraťa do Únie nebol hlásený výskyt infekčnej anémie koní.]
	[3] *alebo* [bol počas posledných 12 mesiacov predo dňom odoslania zvieraťa do Únie hlásený výskyt infekčnej anémie koní a po dni posledného výskytu ohniska choroby zariadenie naďalej podliehalo obmedzeniam premiestňovania:
	[3] *buď* [do dňa, keď boli zostávajúce koňovité v zariadení podrobené imunodifúznemu testu v agarovom géli (AGID alebo Cogginsov test) alebo testu ELISA[4] na infekčnú anémiu koní vykonanému, s negatívnymi výsledkami, na vzorkách odobraných dvakrát s odstupom najmenej 90 dní po dni, keď boli infikované zvieratá usmrtené a zlikvidované, alebo zabité a keď bolo zariadenie vyčistené a vydezinfikované.]]

KRAJINA **Vzor certifikátu EQUI-RE-ENTRY-90-COMP**

(3) *alebo* [najmenej počas 30 dní po dni, keď bolo v zariadení buď usmrtené a zlikvidované, alebo zabité posledné zviera čeľade koňovité, a zariadenie bolo vyčistené a vydezinfikované.]]

II.2.8. Zviera čeľade koňovité opísané v časti I pochádza zo zariadenia, v ktorom:

II.2.8.1. počas posledných 30 dní predo dňom odoslania zvieraťa do Únie nebol hlásený výskyt infekcie vírusom besnoty u držaných suchozemských zvierat;

II.2.8.2. počas posledných 15 dní predo dňom odoslania zvieraťa do Únie nebol hlásený výskyt slezinovej snete u kopytníkov.

II.2.9. Podľa môjho najlepšieho vedomia a podľa vyhlásenia prevádzkovateľa zviera čeľade koňovité opísané v časti I nebolo v kontakte s držanými zvieratami druhov zo zoznamu, ktoré nespĺňali požiadavky uvedené v bodoch II.2.2 až II.2.8.1 počas posledných 30 dní predo dňom odoslania zvieraťa do Únie a požiadavku uvedenú v bode II.2.8.2 počas posledných 15 dní predo dňom odoslania zvieraťa do Únie.

II.3. *Potvrdenie o pobyte a izolácii pred odoslaním do Únie*

II.3.1. Zviera opísané v časti I bolo dovezené do tretej krajiny alebo na územie odoslania, alebo do ich pásma dňa ..... (*uveďte dátum*):

(3) *buď* [priamo z členského štátu Európskej únie ..... (*uveďte názov členského štátu*).]

(3) *alebo* [z tretej krajiny, územia alebo ich pásma ..... (*uveďte názov tretej krajiny, územia alebo ich pásma*), z ktorých je povolený vstup koňovitých do Únie, za aspoň takých prísnych podmienok, ako sú podmienky stanovené v tomto certifikáte zdravia zvierat.]

II.3.2. zviera vystúpilo z Európskej únie:

(3) *buď* [pred menej ako 30 dňami a odo dňa výstupu z Európskej únie nikdy nebolo v tretej krajine, na území alebo v ich pásme(1) iných než tie, ktoré sú v tej istej sanitárnej skupine ako tretia krajina alebo územie odoslania do Európskej únie, alebo ich pásmo, a miestami pobytu zvieraťa boli zariadenia pod úradným veterinárnym dozorom, bolo ustajnené v samostatných stajniach bez toho, aby prišlo do kontaktu s koňovitými s nižším zdravotným štatútom okrem obdobia súťaže a zúčastnilo sa alebo bolo ustajnené spolu s koňmi, ktoré sa zúčastnili na parkúrovom skákaní (*Concours de Saut International* 5*):

(3) *buď* [v metropolitnej oblasti Mexico City, Mexiko;]

KRAJINA	Vzor certifikátu EQUI-RE-ENTRY-90-COMP
	[3] *a/alebo* [v Spojených štátoch amerických;] [3] *alebo* [v Šanghaji, Čína;]]
[3] *alebo*	[pred menej ako 60 dňami a odo dňa výstupu z Európskej únie nikdy nebolo v tretej krajine, na území alebo v ich pásme[1] iných než tie, ktoré sú v tej istej sanitárnej skupine ako tretia krajina alebo územie odoslania, alebo ich pásmo, a miestami pobytu zvierať boli zariadenia pod úradným veterinárnym dozorom, bolo ustajnené v samostatných stajniach bez toho, aby prišlo do kontaktu s koňovitými s nižším zdravotným štatútom okrem obdobia súťaže a zúčastnilo sa alebo bolo ustajnené spolu s koňmi, ktoré sa zúčastnili: [3] *buď* [na Ázijských hrách v/vo/na ……..……..……..……..(*uveďte miesto*).]] [3] *alebo* [na Amerických hrách[5] v/vo/na ……..……..……..……..(*uveďte miesto*).]]
[3] *alebo*	[pred menej ako 90 dňami a odo dňa výstupu z Európskej únie nikdy nebolo v tretej krajine, na území alebo v ich pásme[1] iných než tie, ktoré sú v tej istej sanitárnej skupine ako tretia krajina alebo územie odoslania do Európskej únie, alebo ich pásmo, a miestami pobytu zvierať boli zariadenia pod úradným veterinárnym dozorom, bolo ustajnené v samostatných stajniach bez toho, aby prišlo do kontaktu s koňovitými s nižším zdravotným štatútom okrem obdobia súťaže a zúčastnilo sa alebo bolo ustajnené spolu s koňmi, ktoré sa zúčastnili: [3] *buď* [na skúšobnom podujatí pri príprave na olympijské hry v/vo/na ……..……..……..……..(*uveďte miesto*).]] [3] *alebo* [na olympijských hrách v/vo/na ……..……..……..……..(*uveďte miesto*).]] [3] *alebo* [na paralympiáde v/vo/na ……..……..……..……..(*uveďte miesto*).]] [3] *alebo* [na Svetových jazdeckých hrách/majstrovstvách sveta v/vo/na ……..……..……..……..(*uveďte miesto*).]] [3] *alebo* [na parkúrovom skákaní (*Concours de Saut International*) alebo na drezúrnych pretekoch (*Concours de Dressage International*) v Spojených arabských emirátoch.]]

Poznámky:

V súlade s Dohodou o vystúpení Spojeného kráľovstva Veľkej Británie a Severného Írska z Európskej únie a z Európskeho spoločenstva pre atómovú energiu, a najmä s článkom 5 ods. 4 Protokolu o Írsku/Severnom Írsku v spojení s prílohou 2 k uvedenému protokolu, odkazy na Úniu v tomto certifikáte zdravia zvierat zahŕňajú Spojené kráľovstvo, pokiaľ ide o Severné Írsko.

Tento certifikát zdravia zvierat treba vyplniť v súlade s poznámkami k vyplneniu certifikátov uvedenými v kapitole 4 prílohy I k vykonávaciemu nariadeniu Komisie (EÚ) 2020/2235.

Časť I:

Kolónka I.6: Uveďte informácie o prevádzkovateľovi zodpovednom za dotknuté zviera.

Kolónka I.8: Uveďte kód tretej krajiny alebo územia odoslania, alebo ich pásma, ako sa uvádza v stĺpci 2 tabuľky v časti 1 prílohy IV k vykonávaciemu nariadeniu Komisie (EÚ) 2021/404.

Kolónka I.27: „Identifikačný systém“: Zviera musí byť individuálne identifikované jedným z prostriedkov identifikácie v zmysle písmen a), c), e) alebo g) prílohy III k delegovanému nariadeniu (EÚ) 2019/2035, alebo alternatívnym spôsobom v súlade s článkom 62 uvedeného nariadenia (napr. značka), a to za predpokladu, že je to zaznamenané v jeho identifikačnom doklade (pas). Uveďte identifikačný systém a anatomickú časť zvieraťa, na ktorej sa označenie nachádza. Je potrebné uviesť číslo sprievodného pasu alebo jedinečný kód, ak nie je k dispozícii číslo pasu, a názov príslušného orgánu, ktorý potvrdil jeho platnosť.

„*Vek*“: Dátum narodenia (*dd. mm. rrrr*).

„*Pohlavie*“: (M = samec, F = samica, C = kastrát).

Časť II:

(1) Certifikát zdravia zvierat musí byť vydaný počas posledných 10 dní predo dňom príchodu zásielky na hraničnú kontrolnú stanicu; v prípade prepravy po mori sa uvedená lehota môže predĺžiť o dodatočné obdobie zodpovedajúce dĺžke plavby po mori.

Vstup do Únie sa nepovolí, ak bolo zviera naložené buď predo dňom povolenia vstupu do Únie z príslušnej tretej krajiny, územia alebo ich pásma, ktoré sú uvedené v bode II.2.1, alebo počas obdobia, keď Únia prijala reštriktívne opatrenia proti vstupu koňovitých z tejto tretej krajiny, tohto územia alebo ich pásma do Únie. Overte porovnaním so stĺpcami 8 a 9 tabuľky v časti 1 prílohy IV k vykonávaciemu nariadeniu (EÚ) 2021/404.

KRAJINA **Vzor certifikátu EQUI-RE-ENTRY-90-COMP**

	(2) Kód tretej krajiny, územia alebo ich pásma a sanitárna skupina, ako sa uvádzajú v stĺpcoch 2 a 3 tabuľky v časti 1 prílohy IV k vykonávaciemu nariadeniu (EÚ) 2021/404. (3) Nehodiace sa prečiarknite/vymažte. (4) Testy na sopľavku, surru, žrebčiu nákazu, infekčnú anémiu koní a venezuelskú encefalomyelitídu koní opísané referenčným laboratóriom Európskej únie pre choroby koňovitých iné než africký mor koní: https://sitesv2.anses.fr/en/minisite/equine-diseases/sop. (5) Vrátane Panamerických hier, Juhoamerických hier, Stredoamerických a karibských hier.
	Úradný veterinárny lekár Meno (veľkými tlačenými písmenami) Dátum Kvalifikácia a titul Pečiatka Podpis

Vyhlásenie prevádzkovateľa zodpovedného za opätovný vstup do Únie po dočasnom vývoze registrovaného koňa na dostihy, súťaže a kultúrne podujatia

Identifikácia zvieraťa[1]				
Druh (vedecké meno)	Identifikačný systém	Identifikačné číslo	Vek	Pohlavie
Equus caballus				
	……	……	……	……

Ja, podpísaný prevádzkovateľ registrovaného koňa opísaného vyššie, týmto vyhlasujem, že:

– registrovaný kôň:

[2] *buď* [bol dočasne vyvezený z Únie do tretej krajiny alebo na územie odoslania do Únie, alebo do ich pásma dňa …….. (*uveďte dátum*) menej ako 90 dní predo dňom vydania tohto vyhlásenia;]

[2] *alebo* [vstúpil do tretej krajiny alebo na územie odoslania do Únie, alebo do ich pásma dňa …….. (uveďte dátum) z/zo …….…… (*uveďte názov tretej krajiny, územia alebo ich pásma, z ktorých kôň vstúpil do tretej krajiny alebo na územie odoslania do Únie, alebo do ich pásma*);]

– registrovaný kôň bol dočasne vyvezený z Únie, aby sa zúčastnil:

[2] *buď* [na Ázijských hrách v/vo/na ……..……...…….... (*uveďte miesto*);]

[2] *alebo* [na Amerických hrách v/vo/na ……..……..... (*uveďte miesto*);]

[2] *alebo* [na skúšobnom podujatí pri príprave na olympijské hry v/vo/na …….…… (*uveďte miesto*);]

[2] *alebo* [na olympijských hrách v/vo/na ……..……..... (*uveďte miesto*);]

[2] *alebo* [na paralympiáde v/vo/na …….. (*uveďte miesto*);]

[2] *alebo* [na Svetových jazdeckých hrách v/vo/na …….. (*uveďte miesto*);]

[2] *alebo* na parkúrovom skákaní (*Concours de Saut International* 5*):

[2] *buď* [v metropolitnej oblasti Mexico City, Mexiko;]]

[2] *a/alebo* [v Spojených štátoch amerických;]]

[2] *alebo* [v Šanghaji, Čína;]]

[2] *alebo* [na parkúrovom skákaní (*Concours de Saut International*) alebo na drezúrnych pretekoch (*Concours de Dressage International*) v Spojených arabských emirátoch]

– počas posledných 15 dní predo dňom odoslania do Únie kôň neprišiel do kontaktu so zvieratami trpiacimi infekčnými alebo nákazlivými chorobami prenosnými na koňovité;

– preprava sa uskutoční takým spôsobom, aby bolo možné účinne chrániť zdravie a dobré životné podmienky koňa vo všetkých etapách cesty;

– sú splnené podmienky pobytu a podmienky izolácie pred vývozom uplatniteľné v súlade s bodom II.3 sprievodného certifikátu zdravia zvierat pre tretiu krajinu alebo územie odoslania do Únie, alebo ich pásmo.

Názov/meno a adresa prevádzkovateľa: .....

Dátum: .....(*dd. mm. rrrr*)

.....

(*Podpis*)

(1) Identifikačný systém: Zviera musí byť individuálne identifikované jedným z prostriedkov identifikácie v zmysle písmen a), c), e) alebo g) prílohy III k delegovanému nariadeniu (EÚ) 2019/2035, alebo alternatívnym spôsobom v súlade s článkom 62 uvedeného nariadenia, a to za predpokladu, že je to zaznamenané v jeho identifikačnom doklade (pas). Uveďte identifikačný systém (napríklad tetovanie, vypálená značka, transpondér atď.) a anatomickú časť zvieraťa, na ktorej sa označenie nachádza.
Je potrebné uviesť číslo sprievodného pasu alebo jedinečný kód, ak nie je k dispozícii číslo pasu, a názov príslušného orgánu, ktorý potvrdil platnosť pasu.
Vek: Dátum narodenia (dd. mm. rrrr).
Pohlavie (M = samec, F = samica, C = kastrát).

(2) Nehodiace sa prečiarknite/vymažte.

KAPITOLA 17

VZOR CERTIFIKÁTU ZDRAVIA ZVIERAT A VZOR VYHLÁSENIA NA OPÄTOVNÝ VSTUP DO ÚNIE, POKIAĽ IDE O REGISTROVANÉ KONE URČENÉ NA DOSTIHY PO DOČASNOM VÝVOZE NA OBDOBIE NAJVIAC 90 DNÍ S CIEĽOM ZÚČASTNIŤ SA NA KONKRÉTNYCH DOSTIHOCH V SPOJENÝCH ARABSKÝCH EMIRÁTOCH, AUSTRÁLII, BAHRAJNE, HONGKONGU, JAPONSKU, KANADE, KATARE, SAUDSKEJ ARÁBII, SINGAPURE ALEBO SPOJENÝCH ŠTÁTOCH AMERICKÝCH (VZOR „EQUI-RE-ENTRY-90-RACE“)

(Medzinárodné podujatia v skupinách/kategóriách, Svetový jazdecký pohár v Dubaji, Pohár Melbourne, séria dostihov *Bahrain Turf*, Medzinárodné dostihy v Hongkongu, Japonský pohár a Saudský pohár)

KRAJINA				**Certifikát zdravia zvierat na dovoz do EÚ**			
Časť I: Opis zásielky	**I.1.**	**Odosielateľ/vývozca** Názov/meno Adresa Krajina	ISO kód krajiny	**I.2.**	**Referenčný kód certifikátu**	**I.2a.**	**Referenčný kód IMSOC**
				I.3.	**Príslušný ústredný orgán**		**KÓD QR**
				I.4.	**Príslušný miestny orgán**		
	I.5.	**Príjemca/dovozca** Názov/meno Adresa Krajina	ISO kód krajiny	**I.6.**	**Prevádzkovateľ zodpovedný za zásielku** Názov/meno Adresa Krajina		ISO kód krajiny
	I.7.	**Krajina pôvodu**	ISO kód krajiny	**I.9.**	**Krajina určenia**		ISO kód krajiny
	I.8.	**Región pôvodu**	Kód	**I.10.**	**Región určenia**		Kód
	I.11.	**Miesto odoslania** Názov Adresa Krajina	Registračné/schvaľovacie číslo ISO kód krajiny	**I.12.**	**Miesto určenia** Názov Adresa Krajina		Registračné/schvaľovacie číslo ISO kód krajiny
	I.13.	**Miesto nakládky**		**I.14.**	**Dátum a čas odchodu/odletu**		
	I.15.	**Dopravný prostriedok** □ Lietadlo □ Plavidlo □ Železničné vozidlo □ Cestné vozidlo Identifikácia		**I.16.**	**Vstupná hraničná kontrolná stanica**		
				I.17.	**Sprievodné doklady** Typ Kód Krajina Číslo obchodného dokladu		ISO kód krajiny
	I.18.	**Prepravné podmienky**					
	I.19.	**Číslo kontajnera/plomby** Číslo kontajnera		Číslo plomby			
	I.20.	**Certifikované ako/na/pre**					
				□ Registrovaný kôň			
	I.21.			**I.22.**			
				I.23.	□ **Na opätovný vstup**		

I.24.			I.25. Celkové množstvo		I.26.	
I.27. Opis zásielky						
Číselný znak KN	Druh	Poddruh/kategória	Pohlavie	Identifikačný systém	Identifikačné číslo	Vek

KRAJINA Vzor certifikátu EQUI-RE-ENTRY-90-RACE

Časť II: Certifikácia

II. Zdravotné informácie	II.a. Referenčný kód certifikátu	II.b. Referenčný kód IMSOC

II. Potvrdenie o zdravotnom stave zvierat

Ja, podpísaný úradný veterinárny lekár, týmto potvrdzujem, že:

II.1. Zviera čeľade koňovité opísané v časti I:

II.1.1. je registrovaným koňom v zmysle vymedzenia v článku 2 bode 30 delegovaného nariadenia Komisie (EÚ) 2019/2035, ktorý nie je určený na zabitie v rámci eradikácie choroby prenosnej na koňovité;

II.1.2. nevykazovalo žiadne príznaky ani symptómy chorôb zo zoznamu uvedených vo vykonávacom nariadení Komisie (EÚ) 2018/1882 pre koňovité počas klinického vyšetrenia vykonaného dňa …… (*uveďte dátum dd. mm. rrrr*)(1), teda počas posledných 48 hodín alebo posledný pracovný deň predo dňom jeho odoslania do Únie z registrovaného zariadenia;

II.1.3. spĺňa požiadavky potvrdené v bodoch II.2 až II.3 tohto certifikátu zdravia zvierat;

II.1.4. sprevádza písomné vyhlásenie, ktoré podpísal prevádzkovateľ zodpovedný za zviera a ktoré je pripojené k tomuto certifikátu zdravia zvierat.

II.2. *Potvrdenie o tretej krajine, území alebo ich pásme a o zariadení odoslania*

II.2.1. Zviera je odoslané z/zo …… (*uveďte názov tretej krajiny, územia alebo ich pásma*), tretej krajiny, územia alebo ich pásma, ktoré majú ku dňu vydania tohto certifikátu zdravia zvierat kód: ……(2) a sú zaradené do sanitárnej skupiny ……(2).

II.2.2. Zviera čeľade koňovité opísané v časti I pochádza z tretej krajiny, územia alebo ich pásma, v ktorých sa nevyskytli žiadne klinické, sérologické (u nevakcinovaných koňovitých) ani epidemiologické dôkazy afrického moru koní počas posledných 24 mesiacov predo dňom odoslania zvieraťa do Únie a v ktorých nebola vykonaná žiadna systematická vakcinácia proti africkému moru koní počas posledných 12 mesiacov predo dňom jeho odoslania do Únie.

II.2.3. Zviera čeľade koňovité opísané v časti I pochádza zo zariadenia nachádzajúceho sa v tretej krajine, na území alebo v ich pásme, v ktorých:

(3) *buď* [počas posledných 36 mesiacov predo dňom odoslania zvieraťa do Únie nebol hlásený výskyt infekcie baktériou *Burkholderia mallei* (sopľavka).]

(3) *alebo* [sa počas posledných 36 mesiacov predo dňom jeho odoslania do Únie vykonával program dohľadu zameraný na infekciu baktériou *Burkholderia mallei* (sopľavka) uznaný Úniou(1) a:

(3) *buď* [počas posledných 36 mesiacov predo dňom odoslania zvieraťa do Únie nebol v zariadení odoslania hlásený výskyt infekcie baktériou *Burkholderia mallei* (sopľavka).]]

(3) *alebo* [bol v dotknutom zariadení počas posledných 36 mesiacov predo dňom odoslania zvieraťa hlásený výskyt infekcie baktériou *Burkholderia mallei* (sopľavka) a po dni posledného výskytu ohniska choroby zariadenie naďalej podliehalo obmedzeniam premiestňovania:

(3) *buď* [do dňa, keď boli zostávajúce koňovité v zariadení podrobené komplement fixačnému testu s negatívnymi výsledkami na infekciu baktériou *Burkholderia mallei* (sopľavka)(4) vykonanému pri zriedení séra v pomere 1: 5 na vzorkách odobraných najmenej šesť mesiacov po dni usmrtenia a zlikvidovania infikovaných zvierat.]]]

(3) *alebo* [najmenej počas 30 dní po dni, keď bolo v zariadení usmrtené a zlikvidované posledné zviera čeľade koňovité, a zariadenie bolo vyčistené a vydezinfikované.]]]

II.2.4. Zviera čeľade koňovité opísané v časti I pochádza zo zariadenia nachádzajúceho sa v tretej krajine, na území alebo v ich pásme, v ktorých:

(3) *buď* [počas posledných 24 mesiacov predo dňom odoslania zvieraťa do Únie nebol hlásený výskyt surry.]

(3) *alebo* [sa počas posledných 24 mesiacov predo dňom odoslania zvieraťa do Únie vykonával program dohľadu zameraný na surru uznaný Úniou(1) a:

(3) *buď* [počas posledných 24 mesiacov predo dňom odoslania zvieraťa do Únie nebol v zariadení hlásený výskyt surry.]]

(3) *alebo* [v zariadení bol počas posledných 24 mesiacov predo dňom odoslania zvieraťa do Únie hlásený výskyt surry a po dni posledného výskytu ohniska choroby zariadenie naďalej podliehalo obmedzeniam premiestňovania:

		[3] *buď*	[do dňa, keď boli zostávajúce zvieratá v zariadení podrobené enzýmovému imunosorbentovému stanoveniu (ELISA) na detekciu trypanozomiázy alebo kartovému aglutinačnému testu na trypanozomiázu (CATT) pri zriedení séra v pomere 1: 4[4], s negatívnymi výsledkami, vykonanému na vzorkách odobraných najmenej šesť mesiacov po dni odstránenia posledného infikovaného zvieraťa zo zariadenia.]]]
		[3] *alebo*	[najmenej počas 30 dní po dni, keď bolo v zariadení buď usmrtené a zlikvidované alebo zabité posledné zviera druhu zo zoznamu, a zariadenie bolo vyčistené a vydezinfikované.]]]
	II.2.5. Zviera čeľade koňovité opísané v časti I pochádza zo zariadenia nachádzajúceho sa v tretej krajine, na území alebo v ich pásme, v ktorých:		
		[3] *buď*	[počas posledných 24 mesiacov predo dňom odoslania zvieraťa do Únie nebol hlásený výskyt žrebčej nákazy.]
		[3] *alebo*	[sa počas posledných 24 mesiacov predo dňom odoslania zvieraťa do Únie vykonával program dohľadu zameraný na žrebčiu nákazu uznaný Úniou[1] a:
			[3] *buď* [počas posledných 24 mesiacov predo dňom odoslania zvieraťa do Únie nebol v zariadení hlásený výskyt žrebčej nákazy.]]
			[3] *alebo* [v zariadení bol počas posledných 24 mesiacov predo dňom odoslania zvieraťa do Únie hlásený výskyt žrebčej nákazy a po dni posledného výskytu ohniska choroby zariadenie naďalej podliehalo obmedzeniam premiestňovania:
			[3] *buď* [do dňa, keď boli zostávajúce koňovité v zariadení, s výnimkou kastrovaných koňovitých samcov, podrobené komplement fixačnému testu s negatívnymi výsledkami na žrebčiu nákazu vykonanému pri zriedení séra v pomere 1: 5[4] na vzorkách odobraných najmenej šesť mesiacov po dni usmrtenia a zlikvidovania alebo zabitia infikovaných zvierat, alebo po dni, keď boli infikované nekastrované koňovité samce vykastrované.]]]

KRAJINA	Vzor certifikátu EQUI-RE-ENTRY-90-RACE

[3] *alebo* [najmenej počas 30 dní po dni, keď bolo v zariadení buď usmrtené a zlikvidované, alebo zabité posledné zviera čeľade koňovité, a zariadenie bolo vyčistené a vydezinfikované.]]]

II.2.6. Zviera čeľade koňovité opísané v časti I nebolo vakcinované proti venezuelskej encefalomyelitide koní počas posledných 60 dní predo dňom jeho odoslania do Únie a:

[3] *buď* [pochádza zo zariadenia nachádzajúceho sa v tretej krajine alebo na území, kde nebol počas posledných 24 mesiacov predo dňom jeho odoslania do Únie hlásený výskyt venezuelskej encefalomyelitidy koní.]

[3] *alebo* [pochádza zo zariadenia, v ktorom počas posledných šiestich mesiacov predo dňom jeho odoslania do Únie nebol hlásený výskyt venezuelskej encefalomyelitídy koní a počas posledných 21 dní predo dňom odoslania zvieraťa opísaného v časti I do Únie boli všetky koňovité v zariadení naďalej klinicky zdravé, a:

[3] *buď* [zviera čeľade koňovité opísané v časti I bolo držané chránené pred napadnutím hmyzími vektormi v zariadení chránenom pred vektormi, v ktorom bolo každé zviera čeľade koňovité, ktorému sa zvýšila telesná teplota meraná každý deň, podrobené testu na izoláciu vírusu venezuelskej encefalomyelitídy koní[4], s negatívnym výsledkom; a zviera čeľade koňovité opísané v časti I:

[3] *buď* [bolo vakcinované proti venezuelskej encefalomyelitide koní úplnou prvou vakcináciou a revakcinované podľa odporúčaní výrobcu najmenej 60 dní a najviac 12 mesiacov predo dňom odoslania zvieraťa do Únie.]]]

[3] *alebo* [bolo podrobené testu inhibície hemaglutinácie na venezuelskú encefalomyelitídu koní[4] vykonanému, s negatívnym výsledkom, na vzorke odobranej najmenej 14 dní po dni začiatku izolácie v zariadení chránenom pred vektormi.]]]

(3) *alebo* [telesná teplota zvieraťa čeľade koňovité opísaného v časti I sa merala denne, a buď nebola zvýšená, alebo zviera bolo podrobené testu na izoláciu vírusu venezuelskej encefalomyelitídy koní s negatívnym výsledkom, a zviera čeľade koňovité opísané v časti I bolo podrobené:

– testu inhibície hemaglutinácie na venezuelskú encefalomyelitídu koní(4) vykonanému na párových vzorkách odobraných dvakrát s odstupom 21 dní, pričom druhá vzorka bola odobraná počas posledných 10 dní predo dňom jeho odoslania do Únie, bez zvýšenia titra protilátok, a

– reverznej transkriptázovej-polymerázovej reťazovej reakcii (RT-PCR) na zistenie genómu vírusu venezuelskej encefalomyelitídy koní(4), s negatívnym výsledkom, vykonanej na vzorke odobranej počas posledných 48 hodín pred jeho odoslaním do Únie a

– ochrane pred napadnutím vektormi počas obdobia po dni odberu vzorky až do naloženia na odoslanie do Únie prostredníctvom kombinovaného používania schválených repelentov proti hmyzu a insekticídov na zvierati a dezinsekcie stajne a prostriedkov, v ktorých je prepravované.]]

II.2.7. Zviera čeľade koňovité opísané v časti I pochádza zo zariadenia, v ktorom:

(3) *buď* [počas posledných 12 mesiacov predo dňom odoslania zvieraťa do Únie nebol hlásený výskyt infekčnej anémie koní.]

(3) *alebo* [bol počas posledných 12 mesiacov predo dňom odoslania zvieraťa do Únie hlásený výskyt infekčnej anémie koní a po dni posledného výskytu ohniska choroby zariadenie naďalej podliehalo obmedzeniam premiestňovania:

(3) *buď* [do dňa, keď boli zostávajúce koňovité v zariadení podrobené imunodifúznemu testu v agarovom géli (AGID alebo Cogginsov test) alebo testu ELISA(4) na infekčnú anémiu koní vykonanému, s negatívnymi výsledkami, na vzorkách odobraných dvakrát s odstupom najmenej 90 dní po dni, keď boli infikované zvieratá usmrtené a zlikvidované, alebo zabité a keď bolo zariadenie vyčistené a vydezinfikované.]]

[3] *alebo* [najmenej počas 30 dní po dni, keď bolo v zariadení buď usmrtené a zlikvidované, alebo zabité posledné zviera čeľade koňovité, a zariadenie bolo vyčistené a vydezinfikované.]]

II.2.8. Zviera čeľade koňovité opísané v časti I pochádza zo zariadenia, v ktorom:

II.2.8.1. počas posledných 30 dní predo dňom odoslania zvieraťa do Únie nebol hlásený výskyt infekcie vírusom besnoty u držaných suchozemských zvierat;

II.2.8.2. počas posledných 15 dní predo dňom odoslania zvieraťa do Únie nebol hlásený výskyt slezinovej sneti u kopytníkov.

II.2.9. Podľa môjho najlepšieho vedomia a podľa vyhlásenia prevádzkovateľa zviera čeľade koňovité opísané v časti I nebolo v kontakte s držanými zvieratami druhov zo zoznamu, ktoré nespĺňali požiadavky uvedené v bodoch II.2.2 až II.2.8.1 počas posledných 30 dní predo dňom odoslania zvieraťa do Únie a požiadavku uvedenú v bode II.2.8.2 počas posledných 15 dní predo dňom odoslania zvieraťa do Únie.

II.3. *Potvrdenie o pobyte a izolácii pred odoslaním do Únie*

II.3.1. Zviera opísané v časti I bolo dovezené do tretej krajiny alebo na územie odoslania do Európskej únie, alebo do ich pásma dňa ..... (*uveďte dátum*):

[3] *buď* [priamo z členského štátu Európskej únie ..... (*uveďte názov členského štátu*) s cieľom zúčastniť sa:

[3] *buď* [na Svetovom jazdeckom pohári v Dubaji;]]

[3] *alebo* [na Pohári Melbourne;]]

[3] *alebo* [na sérii dostihov *Bahrain Turf*;]]

[3] *alebo* [na Medzinárodných dostihoch v Hongkongu;]]

[3] *alebo* [na Japonskom pohári;]]

[3] *alebo* [na Saudskom pohári;]]

[3] *alebo* [na medzinárodných podujatiach v skupinách/kategóriách v Spojených arabských emirátoch[3], Austrálii[3], Bahrajne[3], Kanade[3], Hongkongu[3], Japonsku[3], Katare[3], Singapure[3] alebo Spojených štátoch amerických[3];]]

[3] *alebo* [zo Spojených arabských emirátov[3], z Austrálie[3], Bahrajnu[3], Kanady[3], Hongkongu[3], Japonska[3], Kataru[3], zo Singapuru[3] alebo Spojených štátov amerických[3], kde sa zúčastnilo na medzinárodných podujatiach v skupinách/kategóriách v tretej krajine alebo na území odoslania, alebo z Austrálie[3], kde sa zúčastnilo na Pohári Melbourne;]

II.3.2. na základe dostupných informácií a na základe vyhlásenia prevádzkovateľa koňa sprevádzaného týmto certifikátom zdravia zvierat, zviera:

- sa nezdržiavalo mimo Európskej únie nepretržite dlhšie ako 90 dní vrátane dňa plánovaného návratu v súlade s týmto certifikátom zdravia zvierat;
- sa nezdržiavalo mimo tretej krajina alebo územia odoslania do Európskej únie alebo v prípade medzinárodných podujatí v skupinách/kategóriách alebo Poháru Melbourne mimo Spojených arabských emirátov, Austrálie, Bahrajnu, Kanady, Hongkongu, Japonska, Kataru, Singapuru alebo Spojených štátov amerických;
- malo miesta pobytu v zariadeniach pod úradným veterinárnym dozorom, bolo ustajnené v samostatných stajniach a neprišlo do kontaktu s koňovitými s nižším zdravotným štatútom okrem obdobia dostihov.

II.3.3. zviera vstúpilo do tretej krajiny alebo na územie odoslania do Európskej únie za aspoň takých prísnych podmienok zdravia zvierat, ako sú podmienky stanovené v tomto certifikáte zdravia zvierat.

Poznámky:

V súlade s Dohodou o vystúpení Spojeného kráľovstva Veľkej Británie a Severného Írska z Európskej únie a z Európskeho spoločenstva pre atómovú energiu, a najmä s článkom 5 ods. 4 Protokolu o Írsku/Severnom Írsku v spojení s prílohou 2 k uvedenému protokolu, odkazy na Úniu v tomto certifikáte zdravia zvierat zahŕňajú Spojené kráľovstvo, pokiaľ ide o Severné Írsko.

Tento certifikát zdravia zvierat treba vyplniť v súlade s poznámkami k vyplneniu certifikátov uvedenými v kapitole 4 prílohy I k vykonávaciemu nariadeniu Komisie (EÚ) 2020/2235.

Časť I:

Kolónka I.6: Uveďte informácie o prevádzkovateľovi zodpovednom za dotknuté zviera.

Kolónka I.8: Uveďte kód tretej krajiny alebo územia odoslania do Únie, alebo ich pásma, ako sa uvádza v stĺpci 2 tabuľky v časti 1 prílohy IV k vykonávaciemu nariadeniu Komisie (EÚ) 2021/404.

KRAJINA **Vzor certifikátu EQUI-RE-ENTRY-90-RACE**

Kolónka I.27:	„Identifikačný systém“: Zviera musí byť individuálne identifikované jedným z prostriedkov identifikácie v zmysle písmen a), c), e) alebo g) prílohy III k delegovanému nariadeniu (EÚ) 2019/2035, alebo alternatívnym spôsobom v súlade s článkom 62 uvedeného nariadenia (napr. značka), a to za predpokladu, že je to zaznamenané v jeho identifikačnom doklade (pas). Uveďte identifikačný systém a anatomickú časť zvieraťa, na ktorej sa označenie nachádza. Je potrebné uviesť číslo sprievodného pasu alebo jedinečný kód, ak nie je k dispozícii číslo pasu, a názov príslušného orgánu, ktorý potvrdil jeho platnosť. „Vek“: Dátum narodenia (*dd. mm. rrrr*). „Pohlavie“: M = samec, F = samica, C = kastrát.

Časť II:

(1) Certifikát zdravia zvierat musí byť vydaný počas posledných 10 dní predo dňom príchodu zásielky na hraničnú kontrolnú stanicu; v prípade prepravy po mori sa uvedená lehota môže predĺžiť o dodatočné obdobie zodpovedajúce dĺžke plavby po mori.

Vstup do Únie sa nepovolí, ak bolo zviera naložené buď predo dňom povolenia vstupu do Únie z príslušnej tretej krajiny, územia alebo ich pásma, ktoré sú uvedené v bode II.2.1, alebo počas obdobia, keď Únia prijala reštriktívne opatrenia proti vstupu koňovitých z tejto tretej krajiny, tohto územia alebo ich pásma do Únie. Overte porovnaním so stĺpcami 8 a 9 tabuľky v časti 1 prílohy IV k vykonávaciemu nariadeniu (EÚ) 2021/404.

(2) Kód tretej krajiny, územia alebo ich pásma a sanitárna skupina, ako sa uvádzajú v stĺpcoch 2 a 3 tabuľky v časti 1 prílohy IV k vykonávaciemu nariadeniu (EÚ) 2021/404.

(3) Nehodiace sa prečiarknite/vymažte.

(4) Testy na sopľavku, surru, žrebčiu nákazu, infekčnú anémiu koní a venezuelskú encefalomyelitídu koní opísané referenčným laboratóriom Európskej únie pre choroby koňovitých iné než africký mor koní: https://sitesv2.anses.fr/en/minisite/equine-diseases/sop.

Úradný veterinárny lekár

Meno (veľkými tlačenými písmenami)

Dátum Kvalifikácia a titul

Pečiatka Podpis

Vyhlásenie prevádzkovateľa zodpovedného za opätovný vstup do Únie po dočasnom vývoze registrovaného koňa na dostihy

Identifikácia zvieraťa[1]				
Druh (vedecké meno)	Identifikačný systém	Identifikačné číslo	Vek	Pohlavie
Equus caballus				
	……	……	……	……

Ja, podpísaný prevádzkovateľ registrovaného koňa opísaného vyššie, týmto vyhlasujem, že:

– registrovaný kôň

[2] *buď* [bol dočasne vyvezený z Únie do tretej krajiny alebo na územie odoslania do Únie, alebo do ich pásma dňa …….. (*uveďte dátum*) menej ako 90 dní predo dňom vydania tohto vyhlásenia;]

[2] *alebo* [vstúpil do tretej krajiny alebo na územie odoslania do Únie, alebo do ich pásma dňa …….. (*uveďte dátum*) z/zo …….. (*uveďte názov tretej krajiny, územia alebo ich pásma, z ktorých kôň vstúpil do tretej krajiny alebo na územie odoslania do Únie, alebo do ich pásma*);]

– registrovaný kôň bol dočasne vyvezený z Únie, aby sa zúčastnil:

[2] *buď* [na Svetovom jazdeckom pohári v Dubaji;]

[2] *alebo* [na sérii dostihov *Bahrain Turf*;]

[2] *alebo* [na Pohári Melbourne;]

[2] *alebo* [na Medzinárodných dostihoch v Hongkongu;]

[2] *alebo* [na Japonskom pohári;]

[2] *alebo* [na Saudskom pohári;]

[2] *alebo* [na medzinárodných podujatiach v skupinách/kategóriách v Spojených arabských emirátoch[2], Austrálii[2], Bahrajne[2], Kanade[2], Hongkongu[2], Japonsku[2], Katare[2], Singapure[2] alebo Spojených štátoch amerických[2]; alebo na Pohári Melbourne v Austrálii[2];]

– počas posledných 15 dní predo dňom odoslania do Únie kôň neprišiel do kontaktu so zvieratami trpiacimi infekčnými alebo nákazlivými chorobami prenosnými na koňovité;

– preprava sa uskutoční takým spôsobom, aby bolo možné účinne chrániť zdravie a dobré životné podmienky koňa vo všetkých etapách cesty;

– sú splnené podmienky pobytu a podmienky izolácie pred vývozom uplatniteľné v súlade s bodom II.3 sprievodného certifikátu zdravia zvierat pre tretiu krajinu alebo územie odoslania do Únie, alebo ich pásmo.

Názov/meno a adresa prevádzkovateľa: ……

Dátum: .....(*dd. mm. rrrr*)

.....

(*Podpis*)

(1) Identifikačný systém: Zviera musí byť individuálne identifikované jedným z prostriedkov identifikácie v zmysle písmen a), c), e) alebo g) prílohy III k delegovanému nariadeniu (EÚ) 2019/2035, alebo alternatívnym spôsobom v súlade s článkom 62 uvedeného nariadenia, a to za predpokladu, že je to zaznamenané v jeho identifikačnom doklade (pas). Uveďte identifikačný systém (napríklad tetovanie, vypálená značka, transpondér atď.) a anatomickú časť zvieraťa, na ktorej sa označenie nachádza.

Je potrebné uviesť číslo sprievodného pasu alebo jedinečný kód, ak nie je k dispozícii číslo pasu, a názov príslušného orgánu, ktorý potvrdil platnosť pasu.

Vek: Dátum narodenia (dd. mm. rrrr).

Pohlavie (M = samec, F = samica, C = kastrát).

(2) Nehodiace sa prečiarknite/vymažte.

KAPITOLA 18:

(VZOR „CONFINED-RUM“)

Oddiel 1

Zoznam zvierat, ktoré pochádzajú zo zariadenia so špeciálnym režimom a sú určené do takého zariadenia a na ktoré sa vzťahuje vzor certifikátu zdravia zvierat „CONFINED-RUM“ stanovený v oddiele 2 tejto kapitoly

Rad	Čeľaď	Rody/druhy
Artiodactyla	Antilocapridae	*Antilocapra* ssp.
	Bovidae	*Addax* ssp., *Aepyceros* ssp., *Alcelaphus* ssp., *Ammodorcas* ssp., *Ammotragus* ssp., *Antidorcas* ssp., *Antilope* ssp., *Bison* ssp., *Bos* ssp. vrátane *(Bibos, Novibos, Poephagus), Boselaphus* ssp., *Bubalus* ssp. vrátane *(Anoa), Budorcas* ssp., *Capra* ssp., *Cephalophus* ssp., *Connochaetes* ssp., *Damaliscus* ssp. vrátane *(Beatragus), Dorcatragus* ssp., *Gazella* ssp., *Hemitragus* ssp., *Hippotragus* ssp., *Kobus* ssp., *Litocranius* ssp., *Madoqua* ssp., *Naemorhedus* ssp. vrátane (*Nemorhaedus* a *Capricornis*), *Neotragus* ssp., *Oreamnos* ssp., *Oreotragus* ssp., *Oryx* ssp., *Ourebia* ssp., *Ovibos* ssp., *Ovis* ssp., *Patholops* ssp., *Pelea* ssp., *Procapra* ssp., *Pseudois* ssp., *Pseudoryx* ssp., *Raphicerus* ssp., *Redunca* ssp., *Rupicapra* ssp., *Saiga* ssp., *Sigmoceros-Alcelaphus* ssp., *Sylvicapra* ssp., *Syncerus* ssp., *Taurotragus* ssp., *Tetracerus* ssp., *Tragelaphus* ssp. vrátane (*Boocerus*).
	Camelidae	*Camelus* ssp., *Lama* ssp., *Vicugna* ssp.
	Cervidae	*Alces* ssp., *Axis-Hyelaphus* ssp., *Blastocerus* ssp., *Capreolus* ssp., *Cervus-Rucervus* ssp., *Dama* ssp., *Elaphurus* ssp., *Hippocamelus* ssp., *Hydropotes* ssp., *Mazama* ssp., *Megamuntiacus* ssp., *Muntiacus* ssp., *Odocoileus* ssp., *Ozotoceros* ssp., *Pudu* ssp., *Rangifer* ssp.
	Giraffidae	*Giraffa* ssp., *Okapia* ssp.
	Moschidae	*Moschus* ssp.
	Tragulidae	*Hyemoschus* ssp., *Tragulus-Moschiola* ssp.

Oddiel 2

VZOR CERTIFIKÁTU ZDRAVIA ZVIERAT NA VSTUP DO ÚNIE, POKIAĽ IDE O ZVIERATÁ, KTORÉ SA UVÁDZAJÚ V KAPITOLE 18 ODDIELE 1 PRÍLOHY II K VYKONÁVACIEMU NARIADENIU KOMISIE (EÚ) 2021/403 A KTORÉ POCHÁDZAJÚ ZO ZARIADENIA SO ŠPECIÁLNYM REŽIMOM A SÚ URČENÉ DO TAKÉHO ZARIADENIA (VZOR „CONFINED-RUM“)

<table>
<tr><td colspan="2">KRAJINA</td><td colspan="3">Certifikát zdravia zvierat na dovoz do EÚ</td></tr>
<tr><td rowspan="14">Časť I: Opis zásielky</td><td>I.1. Odosielateľ/vývozca
Názov/meno
Adresa
Krajina ISO kód krajiny</td><td>I.2. Referenčný kód certifikátu
I.3. Príslušný ústredný orgán
I.4. Príslušný miestny orgán</td><td>I.2a. Referenčný kód IMSOC
KÓD QR</td></tr>
<tr><td>I.5. Príjemca/dovozca
Názov/meno
Adresa
Krajina ISO kód krajiny</td><td colspan="2">I.6. Prevádzkovateľ zodpovedný za zásielku
Názov/meno
Adresa
Krajina ISO kód krajiny</td></tr>
<tr><td>I.7. Krajina pôvodu ISO kód krajiny</td><td colspan="2">I.9. Krajina určenia ISO kód krajiny</td></tr>
<tr><td>I.8. Región pôvodu Kód</td><td colspan="2">I.10. Región určenia Kód</td></tr>
<tr><td>I.11. Miesto odoslania
Názov Registračné/schvaľovacie číslo
Adresa
Krajina ISO kód krajiny</td><td colspan="2">I.12. Miesto určenia
Názov Registračné/schvaľovacie číslo
Adresa
Krajina ISO kód krajiny</td></tr>
<tr><td>I.13. Miesto nakládky</td><td colspan="2">I.14. Dátum a čas odchodu/odletu</td></tr>
<tr><td>I.15. Dopravný prostriedok
□ Lietadlo □ Plavidlo
□ Železničné vozidlo □ Cestné vozidlo
Identifikácia</td><td colspan="2">I.16. Vstupná hraničná kontrolná stanica
I.17. Sprievodné doklady
Typ Kód
Krajina ISO kód krajiny
Číslo obchodného dokladu</td></tr>
<tr><td colspan="3">I.18. Prepravné podmienky □ Teplota okolia □ Chladené □ Mrazené</td></tr>
<tr><td colspan="3">I.19. Číslo kontajnera/plomby
Číslo kontajnera Číslo plomby</td></tr>
<tr><td colspan="3">I.20. Certifikované ako/na/pre
□ Zariadenie so špeciálnym režimom</td></tr>
<tr><td colspan="2">I.21.</td><td colspan="2">I.22. □ Na vnútorný trh
I.23.</td></tr>
</table>

I.24.				I.25. Celkové množstvo		I.26.		
I.27. Opis zásielky								
Číselný znak KN	Druh	Poddruh/kategória		Pohlavie	Identifikačný systém	Identifikačné číslo Schvaľovacie alebo registračné číslo podniku/zariadenia/strediska/stanice	Vek	Množstvo

KRAJINA **Vzor certifikátu CONFINED-RUM**

Časť II: Certifikácia

II. Zdravotné informácie	**II.a.** Referenčný kód certifikátu	**II.b.** Referenčný kód IMSOC

Ja, podpísaný úradný veterinárny lekár, týmto potvrdzujem, že zvieratá opísané v časti I:

II.1.1. pochádzajú z pásma s kódom: __ __ – __[2], z ktorého je ku dňu vydania tohto certifikátu zdravia zvierat povolený vstup zvierat čeľadí *Antilocapridae, Bovidae, Camelidae, Cervidae, Giraffidae, Moschidae, Tragulidae* určených do zariadení so špeciálnym režimom do Únie a ktoré je uvedené v časti 1 prílohy III k vykonávaciemu nariadeniu Komisie (EÚ) 2021/404.

II.1.2. boli nepretržite od narodenia alebo najmenej počas posledných šiestich mesiacov predo dňom ich odoslania do Únie v zariadení pôvodu.

II.1.3. neboli v kontakte so zvieratami s nižším zdravotným štatútom počas posledných 30 dní predo dňom ich odoslania do Únie, alebo od narodenia, ak sú zvieratá mladšie ako 30 dní, a počas ich prepravy zo zariadenia pôvodu so špeciálnym režimom na miesto ich odoslania do Únie.

II.1.4. nie sú určené na usmrtenie v rámci národného programu eradikácie chorôb vrátane chorôb zo zoznamu uvedených v prílohe I k delegovanému nariadeniu Komisie (EÚ) 2020/692 relevantných pre daný druh a vrátane objavujúcich sa chorôb.

II.1.5. boli odoslané do Únie priamo zo zariadenia pôvodu bez toho, aby prešli iným zariadením.

II.1.6. neboli odo dňa odoslania z ich zariadenia pôvodu až do dňa ich odoslania do Únie vyložené na žiadnom mieste, ktoré nespĺňa požiadavky stanovené v bode II.1.11, a počas tohto obdobia neboli ani v kontakte so zvieratami s nižším zdravotným štatútom.

II.1.7. sú naložené na odoslanie do Únie dňa ___. ___. ____ (dd. mm. rrrr)[3] do dopravného prostriedku, ktorý bol pred naložením vyčistený a vydezinfikovaný dezinfekčným prostriedkom schváleným príslušným orgánom v tretej krajine alebo na území a ktorý bol skonštruovaný tak, aby:

i) zvieratá nemohli uniknúť ani vypadnúť;

ii) bola možná vizuálna kontrola priestoru, v ktorom sú zvieratá držané;

iii) sa zabránilo úniku výkalov, podstielky alebo krmiva alebo aby sa ich únik minimalizoval.

II.1.8. boli počas posledných 24 hodín pred časom naloženia na ich odoslanie do Únie podrobené klinickej prehliadke vykonanej úradným veterinárnym lekárom v tretej krajine alebo na území pôvodu, ktorý nezistil príznaky naznačujúce výskyt chorôb vrátane chorôb zo zoznamu uvedených v prílohe I k delegovanému nariadeniu (EÚ) 2020/692 relevantných pre daný druh a objavujúcich sa chorôb.

II.1.9. neboli vakcinované proti slintačke a krivačke a infekcii vírusom moru hovädzieho dobytka.

(1) [II.1.10. boli vakcinované proti:

– (1) [slezinovej sneti dňa ..... (dd. mm. rrrr) vakcínou/vakcinami: ..... (názov použitej vakcíny/použitých vakcín),]]

– (1) [besnote dňa ..... (dd. mm. rrrr) vakcínou/vakcinami: ..... (názov použitej vakcíny/použitých vakcín).]]

II.1.11. pochádzajú zo zariadenia so špeciálnym režimom:

II.1.11.1. ktoré je schválené príslušným orgánom v súlade s podmienkami stanovenými v článku 30 delegovaného nariadenia (EÚ) 2020/692.

II.1.11.2. ktoré v deň odoslania zvierat do Únie nebolo predmetom vnútroštátnych reštriktívnych opatrení z dôvodov týkajúcich sa zdravia zvierat vrátane chorôb zo zoznamu uvedených v prílohe I k delegovanému nariadeniu (EÚ) 2020/692 relevantných pre daný druh a objavujúcich sa chorôb.

II.1.11.3. v ktorom ku dňu vydania tohto certifikátu zdravia zvierat nebol počas posledných šiestich mesiacov hlásený výskyt týchto chorôb:

– slintačka a krivačka,

– infekcia vírusom moru hovädzieho dobytka,

– [infekcia vírusom horúčky údolia Rift,][1][4]

– [infekcia baktériou *Mycoplasma mycoides* subsp. *mycoides* SC (infekčná pleuropneumónia hovädzieho dobytka),][1][5]

– [infekcia vírusom moru malých prežúvavcov,][1][6]

– [kiahne oviec a kiahne kôz,][1][7]

– [infekčná pleuropneumónia kôz,][1][8]

– [infekcia vírusom nodulárnej dermatitídy,][1][9]

– [infekcia baktériou *Burkholderia mallei* (sopľavka),][1][10]

– infekcia baktériami *Brucella abortus*, *B. melitensis* a *B. suis*,

– infekcia baktériami skupiny *Mycobacterium tuberculosis* komplex (*M. bovis*, *M. caprae*, *M. tuberculosis*),

– [besnota,][1][11]

– infekcia vírusom katarálnej horúčky oviec (sérotypy 1 – 24).

II.1.11.3. v ktorom ku dňu vydania tohto certifikátu zdravia zvierat nebol počas posledných [30 dní][1][12] [180 dní][1][13] hlásený výskyt surry (*Trypanosoma evansi*) a slezinovej sneti

II.1.11.4. v okolí ktorého v okruhu 10 km, prípadne aj vrátane územia susednej krajiny, najmenej počas 30 dní predo dňom odoslania zvierat do Únie nebol hlásený výskyt žiadnej z týchto chorôb zo zoznamu:

- slintačka a krívačka,
- infekcia vírusom moru hovädzieho dobytka,
- [infekcia baktériou *Mycoplasma mycoides* subsp. *mycoides* SC (infekčná pleuropneumónia hovädzieho dobytka),][1][5]
- [infekcia vírusom moru malých prežúvavcov,][1][6]
- [kiahne oviec a kiahne kôz,][1][7]
- [infekčná pleuropneumónia kôz,][1][8]
- [infekcia vírusom nodulárnej dermatitídy,][1][9]
- [infekcia baktériou *Burkholderia mallei* (sopľavka),][1][10]
- infekcia baktériami *Brucella abortus*, *B. melitensis* a *B. suis*,
- infekcia baktériami skupiny *Mycobacterium tuberculosis* komplex (*M. bovis, M. caprae, M. tuberculosis*),
- [besnota][1][11].

II.1.11.5. v okolí ktorého v okruhu 150 km, prípadne aj vrátane územia susednej krajiny, najmenej počas 30 dní predo dňom odoslania zvierat do Únie nebol hlásený výskyt žiadnej z týchto chorôb zo zoznamu:

- [infekcia vírusom horúčky údolia Rift,][1][4]
- infekcia vírusom katarálnej horúčky oviec (sérotypy 1 – 24),
- infekcia vírusom epizootickej hemoragickej choroby.

[1] *buď* [II.1.12. pochádzajú z pásma, v ktorom ku dňu vydania tohto certifikátu zdravia zvierat nebol počas posledných 12 mesiacov hlásený výskyt slintačky a krívačky.]

[1] *alebo* [II.1.12. boli podrobené virologickému a sérologickému testu na dôkaz infekcie vírusom slintačky a krívačky vykonanému podľa niektorého z predpísaných testov pre medzinárodný obchod stanovených v Príručke diagnostických testov a vakcín pre suchozemské zvieratá, ktorú vydala Svetová organizácia pre zdravie zvierat (príručka WOAH pre suchozemské zvieratá), s negatívnymi výsledkami, na vzorkách odobraných počas posledných 10 dní predo dňom odoslania zvierat do Únie;]

KRAJINA			Vzor certifikátu CONFINED-RUM
	(1) *buď*	[II.1.13.	pochádzajú z pásma, v ktorom ku dňu vydania tohto certifikátu zdravia zvierat nebol počas posledných 48 mesiacov hlásený výskyt infekcie vírusom horúčky údolia Rift.]
	(1) *alebo*	[II.1.13.	boli: i) najmenej počas 30 dní predo dňom ich odoslania do Únie držané v karanténe v rámci zariadenia so špeciálnym režimom v zariadení chránenom pred vektormi; ii) najmenej počas 30 dní predo dňom ich odoslania do Únie bez symptómov infekcie vírusom horúčky údolia Rift; iii) pri preprave medzi zariadením chráneným pred vektormi uvedenom v bode i) a miestom ich naloženia na odoslanie do Únie chránené pred vektormi; iv) podrobené vírusneutralizačnému testu s negatívnymi výsledkami na dôkaz infekcie vírusom horúčky údolia Rift vykonanému podľa príručky WOAH pre suchozemské zvieratá prvýkrát na vzorkách odobraných v deň začiatku karanténneho obdobia a druhýkrát na vzorkách odobraných najmenej 42 dní od uvedeného dňa a počas posledných 10 dní predo dňom ich odoslania do Únie.]
	(1) *buď*	[II.1.14.	neboli vakcinované proti infekcii baktériami *Brucella abortus, B. melitensis* a *B. suis* a pochádzajú z pásma, v ktorom ku dňu vydania tohto certifikátu zdravia zvierat nebol počas posledných 12 mesiacov hlásený výskyt tejto choroby.]
	(1) *alebo*	[II.1.14.	boli podrobené testu stanovenému a predpísanému pre medzinárodný obchod v príručke WOAH pre suchozemské zvieratá na vzorkách odobraných počas posledných 30 dní predo dňom odoslania zvierat do Únie.]
	(1) *alebo*	[II.1.14.	sú vykastrované samce akéhokoľvek veku.]
	(1) *buď*	[II.1.15.	pochádzajú z pásma, v ktorom ku dňu vydania tohto certifikátu zdravia zvierat nebol počas posledných 24 mesiacov hlásený výskyt infekcie vírusom katarálnej horúčky oviec (sérotypy 1 – 24).]
	(1) *alebo*	[II.1.15.	najmenej počas 30 dní predo dňom ich odoslania do Únie boli držané v karanténe v rámci zariadenia so špeciálnym režimom v zariadení chránenom pred vektormi a boli podrobené sérologickému testu na infekciu vírusom katarálnej horúčky oviec (1 – 24) a infekciu vírusom epizootickej hemoragickej choroby vykonanému v súlade s príručkou WOAH pre suchozemské zvieratá, s negatívnymi výsledkami, najmenej 28 dní po dni umiestnenia zvierat do zariadenia so špeciálnym režimom;]
	(1) *alebo*	[II.1.15.	najmenej počas 30 dní predo dňom ich odoslania do Únie boli držané v karanténe v rámci zariadenia so špeciálnym režimom v zariadení chránenom pred vektormi a boli podrobené testu PCR na infekciu vírusom katarálnej horúčky oviec (1 – 24) a infekciu vírusom epizootickej hemoragickej choroby vykonanému podľa príručky WOAH pre suchozemské zvieratá, s negatívnymi výsledkami, najmenej 14 dní po dni umiestnenia do zariadenia so špeciálnym režimom;]

(1) *alebo* [II.1.15. pochádzajú zo zóny bez sezónneho výskytu príslušnej choroby a počas tohto obdobia bez sezónneho výskytu príslušnej choroby boli podrobené sérologickému testu na infekciu vírusom katarálnej horúčky oviec (1 – 24) a infekciu vírusom epizootickej hemoragickej choroby vykonanému podľa príručky WOAH pre suchozemské zvieratá, s negatívnymi výsledkami, na vzorkách odobraných najmenej 28 dní po dni umiestnenia zvierat do zariadenia so špeciálnym režimom;]

(1) *alebo* [II.1.15. pochádzajú zo zóny bez sezónneho výskytu príslušnej choroby a počas tohto obdobia bez sezónneho výskytu príslušnej choroby boli podrobené testu PCR na infekciu vírusom katarálnej horúčky oviec (1 – 24) a infekciu vírusom epizootickej hemoragickej choroby vykonanému podľa príručky WOAH pre suchozemské zvieratá, s negatívnymi výsledkami, na vzorkách odobraných najmenej 14 dní po dni umiestnenia zvierat do zariadenia so špeciálnym režimom.]

II.1.16. boli počas posledných 40 dní predo dňom ich odoslania do Únie najmenej dvakrát ošetrené proti vnútorným a vonkajším parazitom s použitím tohto výrobku/týchto výrobkov: …….. Uveďte účinné látky a dávky použitých výrobkov …….....

Poznámky:

Tento certifikát zdravia zvierat je určený na vstup zvierat z tretích krajín uvedených v časti 1 prílohy III k vykonávaciemu nariadeniu (EÚ) 2021/404, ktoré pochádzajú zo zariadenia so špeciálnym režimom a sú určené do takéhoto zariadenia, do Únie.

V súlade s Dohodou o vystúpení Spojeného kráľovstva Veľkej Británie a Severného Írska z Európskej únie a z Európskeho spoločenstva pre atómovú energiu, a najmä s článkom 5 ods. 4 Protokolu o Írsku/Severnom Írsku v spojení s prílohou 2 k uvedenému protokolu, odkazy na Úniu v tomto certifikáte zdravia zvierat zahŕňajú Spojené kráľovstvo, pokiaľ ide o Severné Írsko.

Tento certifikát zdravia zvierat treba vyplniť v súlade s poznámkami k vyplneniu certifikátov uvedenými v kapitole 4 prílohy I k vykonávaciemu nariadeniu Komisie (EÚ) 2020/2235.

Časť I:

Kolónka I.27: „Identifikačný systém a identifikačné číslo“: Uveďte identifikačný systém [napríklad ušná značka, tetovanie, transpondér atď. zo zoznamu v prílohe III k delegovanému nariadeniu Komisie (EÚ) 2019/2035] a jednotlivé identifikačné kódy zvierat v súlade s článkom 21 ods. 1 alebo článkom 21 ods. 3 delegovaného nariadenia (EÚ) 2020/692, alebo pre pásma s údajom „ID“ v časti 1 v tabuľke v stĺpci 6 prílohy II k vykonávaciemu nariadeniu (EÚ) 2021/404 v súlade s článkom 21 ods. 5 delegovaného nariadenia (EÚ) 2020/692.

KRAJINA **Vzor certifikátu CONFINED-RUM**

Časť II:

(1) Nehodiace sa prečiarknite/vymažte.

(2) Kód pásma, ako sa uvádza v stĺpci 2 tabuľky v časti 1 prílohy III k vykonávaciemu nariadeniu (EÚ) 2021/404.

(3) Deň naloženia: vstup týchto zvierat do Únie sa nepovolí, ak boli zvieratá naložené na odoslanie do Únie buď predo dňom povolenia vstupu do Únie z tretej krajiny, územia alebo ich pásma, ktoré sú uvedené v bode II.1.1, alebo počas obdobia, keď Únia prijala reštriktívne opatrenia proti vstupu týchto zvierat do Únie z tejto tretej krajiny, územia alebo ich pásma.

(4) Neuplatňuje sa na zvieratá čeľade *Tragulidae*.

(5) Uplatňuje sa len na hovädzí dobytok a druh *Syncerus caffer*.

(6) Uplatňuje sa len na ovce, kozy, ťavovité a jeleňovité.

(7) Uplatňuje sa len na ovce a kozy.

(8) Uplatňuje sa len na kozy a zvieratá rodu *Gazella* spp.

(9) Uplatňuje sa len na hovädzí dobytok.

(10) Uplatňuje sa len na kozy a ťavovité.

(11) Uplatňuje sa len na zvieratá čeľade *Bovidae*, ťavovité a jeleňovité.

(12) Neuplatňuje sa na ťavovité.

(13) Uplatňuje sa len na ťavovité.

Úradný veterinárny lekár

Meno (veľkými tlačenými písmenami)

Dátum Kvalifikácia a titul

Pečiatka Podpis

KAPITOLA 19:

(VZOR „CONFINED-SUI“)

Oddiel 1

Zoznam zvierat, ktoré pochádzajú zo zariadenia so špeciálnym režimom a sú určené do takého zariadenia a na ktoré sa vzťahuje vzor certifikátu zdravia zvierat „CONFINED-SUI“ stanovený v oddiele 2 tejto kapitoly

Rad	Čeľaď	Rody/druhy
Artiodactyla	Suidae	*Babyrousa* ssp., *Hylochoerus* ssp., *Phacochoerus* ssp., *Potamochoerus* ssp., *Sus* ssp.
	Tayassuidae	*Catagonus* ssp., *Pecari-Tayassu* ssp.

Oddiel 2

VZOR CERTIFIKÁTU ZDRAVIA ZVIERAT NA VSTUP DO ÚNIE, POKIAĽ IDE O ZVIERATÁ, KTORÉ SA UVÁDZAJÚ V KAPITOLE 19 ODDIELE 1 PRÍLOHY II K VYKONÁVACIEMU NARIADENIU KOMISIE (EÚ) 2021/403 A KTORÉ POCHÁDZAJÚ ZO ZARIADENIA SO ŠPECIÁLNYM REŽIMOM A SÚ URČENÉ DO TAKÉHO ZARIADENIA (VZOR „CONFINED-SUI“)

KRAJINA				Certifikát zdravia zvierat na dovoz do EÚ		
Časť I: Opis zásielky	I.1. **Odosielateľ/vývozca** Názov/meno Adresa Krajina		ISO kód krajiny	I.2. **Referenčný kód certifikátu** I.3. **Príslušný ústredný orgán** I.4. **Príslušný miestny orgán**	I.2a. **Referenčný kód IMSOC** **KÓD QR**	
	I.5. **Príjemca/dovozca** Názov/meno Adresa Krajina		ISO kód krajiny	I.6. **Prevádzkovateľ zodpovedný za zásielku** Názov/meno Adresa Krajina		ISO kód krajiny
	I.7. **Krajina pôvodu**		ISO kód krajiny	I.9. **Krajina určenia**		ISO kód krajiny
	I.8. **Región pôvodu**		Kód	I.10. **Región určenia**		Kód
	I.11. **Miesto odoslania** Názov Adresa Krajina	Registračné/schvaľovacie číslo ISO kód krajiny		I.12. **Miesto určenia** Názov Adresa Krajina	Registračné/schvaľovacie číslo ISO kód krajiny	
	I.13. **Miesto nakládky**			I.14. **Dátum a čas odchodu/odletu**		
	I.15. **Dopravný prostriedok** □ Lietadlo □ Plavidlo □ Železničné vozidlo □ Cestné vozidlo Identifikácia			I.16. **Vstupná hraničná kontrolná stanica** I.17. **Sprievodné doklady** Typ Kód Krajina ISO kód krajiny Číslo obchodného dokladu		
	I.18. **Prepravné podmienky**	□ Teplota okolia		□ Chladené		□ Mrazené
	I.19. **Číslo kontajnera/plomby** Číslo kontajnera			Číslo plomby		
	I.20. **Certifikované ako/na/pre** □ Zariadenie so špeciálnym režimom					
	I.21.			I.22. □ **Na vnútorný trh** I.23.		

I.24.			I.25. Celkové množstvo		I.26.		
I.27. Opis zásielky							
Číselný znak KN	Druh	Poddruh/kategória	Pohlavie	Identifikačný systém	Identifikačné číslo Schvaľovacie alebo registračné číslo podniku/zariadenia/strediska/stanice	Vek	Množstvo

KRAJINA **Vzor certifikátu CONFINED-SUI**

Časť II: Certifikácia

II. Zdravotné informácie	**II.a.** Referenčný kód certifikátu	**II.b.** Referenčný kód IMSOC

Ja, podpísaný úradný veterinárny lekár, týmto potvrdzujem, že zvieratá opísané v časti I:

II.1.1. pochádzajú z pásma s kódom: __ __ – __[2], z ktorého je ku dňu vydania tohto certifikátu zdravia zvierat povolený vstup zvierat čeľadí *Suidae* a *Tayassuidae* určených do zariadení so špeciálnym režimom do Únie a ktoré je uvedené v časti 1 prílohy III k vykonávaciemu nariadeniu Komisie (EÚ) 2021/404.

II.1.2. boli nepretržite od narodenia alebo najmenej počas šiestich mesiacov predo dňom ich odoslania do Únie v zariadení pôvodu.

II.1.3. neboli v kontakte so zvieratami s nižším zdravotným štatútom počas posledných 30 dní predo dňom ich odoslania do Únie, alebo od narodenia, ak sú zvieratá mladšie ako 30 dní, a počas ich prepravy zo zariadenia pôvodu so špeciálnym režimom na miesto ich odoslania do Únie.

II.1.4. nie sú určené na usmrtenie v rámci národného programu eradikácie chorôb vrátane chorôb zo zoznamu uvedených v prílohe I k delegovanému nariadeniu Komisie (EÚ) 2020/692 relevantných pre daný druh a vrátane objavujúcich sa chorôb.

II.1.5. boli odoslané do Únie priamo zo zariadenia pôvodu bez toho, aby prešli iným zariadením.

II.1.6. neboli odo dňa odoslania z ich zariadenia pôvodu až do dňa ich odoslania do Únie vyložené na žiadnom mieste, ktoré nespĺňa požiadavky stanovené v bode II.1.11, a počas tohto obdobia neboli ani v kontakte so zvieratami s nižším zdravotným štatútom.

II.1.7. sú naložené na odoslanie do Únie dňa ___. ___. ____ (dd. mm. rrrr)[3] do dopravného prostriedku, ktorý bol pred naložením vyčistený a vydezinfikovaný dezinfekčným prostriedkom schváleným príslušným orgánom v tretej krajine alebo na území a ktorý bol skonštruovaný tak, aby:

i) zvieratá nemohli uniknúť ani vypadnúť;

ii) bola možná vizuálna kontrola priestoru, v ktorom sú zvieratá držané;

iii) sa zabránilo úniku výkalov, podstielky alebo krmiva alebo aby sa ich únik minimalizoval.

II.1.8. boli počas posledných 24 hodín pred časom ich naloženia na odoslanie do Únie podrobené klinickej prehliadke vykonanej úradným veterinárnym lekárom v tretej krajine alebo na území pôvodu, ktorý nezistil príznaky naznačujúce výskyt chorôb vrátane chorôb zo zoznamu uvedených v prílohe I k delegovanému nariadeniu (EÚ) 2020/692 relevantných pre daný druh a objavujúcich sa chorôb.

KRAJINA	Vzor certifikátu CONFINED-SUI

II.1.9. neboli vakcinované proti slintačke a krívačke a infekcii vírusom moru hovädzieho dobytka.

(1) [II.1.10. boli vakcinované proti:

– (1) [slezinovej sneti dňa …… (dd. mm. rrrr) vakcínou/vakcínami: …… (názov použitej vakcíny/použitých vakcín),]

– (1) [besnote dňa …… (dd. mm. rrrr) vakcínou/vakcínami: …… (názov použitej vakcíny/použitých vakcín).]]

II.1.11. pochádzajú zo zariadenia so špeciálnym režimom:

II.1.11.1. ktoré je schválené príslušným orgánom v súlade s podmienkami stanovenými v článku 30 delegovaného nariadenia (EÚ) 2020/692.

II.1.11.2. ktoré v deň odoslania zvierat do Únie nebolo predmetom vnútroštátnych reštriktívnych opatrení z dôvodov týkajúcich sa zdravia zvierat vrátane chorôb zo zoznamu uvedených v prílohe I k delegovanému nariadeniu (EÚ) 2020/692 relevantných pre daný druh a objavujúcich sa chorôb.

II.1.11.3. v ktorom ku dňu vydania tohto certifikátu zdravia zvierat nebol počas posledných šiestich mesiacov hlásený výskyt týchto chorôb:

– slintačka a krívačka,

– infekcia vírusom moru hovädzieho dobytka,

– klasický mor ošípaných;

– [africký mor ošípaných][1][4]

– infekcia baktériami *Brucella abortus*, *B. melitensis* a *B. suis*,

– besnota.

II.1.11.3. v ktorom ku dňu vydania tohto certifikátu zdravia zvierat nebol počas posledných 30 dní hlásený výskyt surry (*Trypanosoma evansi*) a slezinovej sneti.

II.1.11.4. v okolí ktorého v okruhu 10 km, prípadne aj vrátane územia susednej krajiny, najmenej počas 12 mesiacov predo dňom odoslania zvierat do Únie nebol hlásený výskyt žiadnej z týchto chorôb zo zoznamu:

– slintačka a krívačka,

– infekcia vírusom moru hovädzieho dobytka,

– klasický mor ošípaných,

– [africký mor ošípaných,][1][4]

– besnota.

[1] *buď* [II.1.12. pochádzajú z pásma, v ktorom ku dňu vydania tohto certifikátu zdravia zvierat nebol počas posledných 12 mesiacov hlásený výskyt slintačky a krivačky.]

[1] *alebo* [II.1.12. boli podrobené virologickému a sérologickému testu na dôkaz infekcie vírusom slintačky a krivačky vykonanému podľa niektorého z predpísaných testov pre medzinárodný obchod stanovených v Príručke diagnostických testov a vakcín pre suchozemské zvieratá, ktorú vydala Svetová organizácia pre zdravie zvierat (príručka WOAH pre suchozemské zvieratá), s negatívnymi výsledkami, na vzorkách odobraných počas posledných 10 dní predo dňom odoslania zvierat do Únie;]

[1] *buď* [II.1.13. pochádzajú z pásma, v ktorom ku dňu vydania tohto certifikátu zdravia zvierat nebol počas posledných 12 mesiacov hlásený výskyt klasického moru ošípaných.]

[1] *alebo* [II.1.13. boli podrobené virologickému a sérologickému testu na zistenie klasického moru ošípaných podľa testu predpísaného pre medzinárodný obchod v príručke WOAH pre suchozemské zvieratá, pričom test sa vykonal na vzorkách odobraných počas posledných 30 dní predo dňom odoslania zvierat do Únie.

[1][4] [[1] *buď* [II.1.14. pochádzajú z pásma, v ktorom ku dňu vydania tohto certifikátu zdravia zvierat nebol počas posledných 12 mesiacov hlásený výskyt afrického moru ošípaných.]]

[1] *alebo* [II.1.14. boli podrobené virologickému a sérologickému testu na zistenie afrického moru ošípaných podľa testu predpísaného pre medzinárodný obchod v príručke WOAH pre suchozemské zvieratá, pričom test sa vykonal na vzorkách odobraných počas posledných 30 dní predo dňom odoslania zvierat do Únie.]]

[1] *buď* [II.1.15. neboli vakcinované proti infekcii baktériami *Brucella abortus, B. melitensis* a *B. suis* a pochádzajú z pásma, v ktorom ku dňu vydania tohto certifikátu zdravia zvierat nebol počas posledných 12 mesiacov hlásený výskyt tejto choroby.]

[1] *alebo* [II.1.15. boli podrobené testu stanovenému a predpísanému pre medzinárodný obchod v príručke WOAH pre suchozemské zvieratá na vzorkách odobraných počas posledných 30 dní predo dňom odoslania zvierat do Únie.]

[1] *alebo* [II.1.15. sú vykastrované samce akéhokoľvek veku.]

II.1.16. boli počas posledných 40 dní predo dňom odoslania zvierat do Únie najmenej dvakrát ošetrené proti vnútorným a vonkajším parazitom s použitím tohto výrobku/týchto výrobkov: …….. Uveďte účinné látky a dávky použitých výrobkov ……..

Poznámky:

Tento certifikát zdravia zvierat je určený na vstup zvierat z tretích krajín uvedených v časti 1 prílohy III k vykonávaciemu nariadeniu Komisie (EÚ) 2021/404, ktoré pochádzajú zo zariadenia so špeciálnym režimom a sú určené do takéhoto zariadenia, do Únie.

V súlade s Dohodou o vystúpení Spojeného kráľovstva Veľkej Británie a Severného Írska z Európskej únie a z Európskeho spoločenstva pre atómovú energiu, a najmä s článkom 5 ods. 4 Protokolu o Írsku/Severnom Írsku v spojení s prílohou 2 k uvedenému protokolu, odkazy na Úniu v tomto certifikáte zdravia zvierat zahŕňajú Spojené kráľovstvo, pokiaľ ide o Severné Írsko.

Tento certifikát zdravia zvierat treba vyplniť v súlade s poznámkami k vyplneniu certifikátov uvedenými v kapitole 4 prílohy I k vykonávaciemu nariadeniu Komisie (EÚ) 2020/2235.

Časť I:

Kolónka I.27: „Identifikačný systém a identifikačné číslo“: Uveďte identifikačný systém [napríklad ušná značka, tetovanie, transpondér atď. zo zoznamu v prílohe III k delegovanému nariadeniu Komisie (EÚ) 2019/2035] a jednotlivé identifikačné kódy zvierat v súlade s článkom 21 ods. 1 alebo článkom 21 ods. 3 delegovaného nariadenia (EÚ) 2020/692; alebo pre pásma s údajom „ID“ v stĺpci 6 tabuľky v časti 1 prílohy II k vykonávaciemu nariadeniu (EÚ) 2021/404 v súlade s článkom 21 ods. 5 delegovaného nariadenia (EÚ) 2020/692.

Časť II:

(1) Nehodiace sa prečiarknite/vymažte.

(2) Kód pásma, ako sa uvádza v stĺpci 2 tabuľky v časti 1 prílohy III k vykonávaciemu nariadeniu (EÚ) 2021/404.

(3) Deň naloženia: vstup týchto zvierat do Únie sa nepovolí, ak boli zvieratá naložené na odoslanie do Únie buď predo dňom povolenia vstupu do Únie z tretej krajiny, územia alebo ich pásma, ktoré sú uvedené v bode II.1.1, alebo počas obdobia, keď Únia prijala reštriktívne opatrenia proti vstupu týchto zvierat do Únie z tejto tretej krajiny, územia alebo ich pásma.

(4) Neuplatňuje sa na zvieratá čeľade *Tayassuidae*.

Úradný veterinárny lekár

Meno (veľkými tlačenými písmenami)

Dátum

Kvalifikácia a titul

Pečiatka

Podpis

KAPITOLA 20:

(VZOR „CONFINED-TRE“)

Oddiel 1

Zoznam zvierat, ktoré pochádzajú zo zariadenia so špeciálnym režimom a sú určené do takého zariadenia a na ktoré sa vzťahuje vzor certifikátu zdravia zvierat „CONFINED-TRE“ stanovený v oddiele 2 tejto kapitoly

Rad	Čeľaď	Rody/druhy
Perissodactyla	Tapiridae	*Tapirus* ssp.
Perissodactyla	Rhinocerotidae	*Ceratotherium* ssp., *Dicerorhinus* ssp., *Diceros* ssp., *Rhinoceros* ssp.
Proboscidea	Elephantidae	*Elephas* ssp., *Loxodonta* ssp.

Oddiel 2

VZOR CERTIFIKÁTU ZDRAVIA ZVIERAT NA VSTUP DO ÚNIE, POKIAĽ IDE O ZVIERATÁ, KTORÉ SA UVÁDZAJÚ V KAPITOLE 20 ODDIELE 1 PRÍLOHY II K VYKONÁVACIEMU NARIADENIU KOMISIE (EÚ) 2021/403 A KTORÉ POCHÁDZAJÚ ZO ZARIADENIA SO ŠPECIÁLNYM REŽIMOM A SÚ URČENÉ DO TAKÉHO ZARIADENIA (VZOR „CONFINED-TRE“)

KRAJINA			Certifikát zdravia zvierat na dovoz do EÚ	
Časť I: Opis zásielky	I.1. **Odosielateľ/vývozca** Názov/meno Adresa Krajina ISO kód krajiny		I.2. **Referenčný kód certifikátu** I.3. **Príslušný ústredný orgán** I.4. **Príslušný miestny orgán**	I.2a. **Referenčný kód IMSOC** **KÓD QR**
	I.5. **Príjemca/dovozca** Názov/meno Adresa Krajina ISO kód krajiny		I.6. **Prevádzkovateľ zodpovedný za zásielku** Názov/meno Adresa Krajina ISO kód krajiny	
	I.7. **Krajina pôvodu** ISO kód krajiny		I.9. **Krajina určenia** ISO kód krajiny	
	I.8. **Región pôvodu** Kód		I.10. **Región určenia** Kód	
	I.11. **Miesto odoslania** Názov Registračné/schvaľovacie číslo Adresa Krajina ISO kód krajiny		I.12. **Miesto určenia** Názov Registračné/schvaľovacie číslo Adresa Krajina ISO kód krajiny	
	I.13. **Miesto nakládky**		I.14. **Dátum a čas odchodu/odletu**	
	I.15. **Dopravný prostriedok** □ Lietadlo □ Plavidlo □ Železničné vozidlo □ Cestné vozidlo Identifikácia		I.16. **Vstupná hraničná kontrolná stanica** I.17. **Sprievodné doklady** Typ Kód Krajina ISO kód krajiny Číslo obchodného dokladu	
	I.18. **Prepravné podmienky**	□ Teplota okolia	□ Chladené	□ Mrazené
	I.19. **Číslo kontajnera/plomby** Číslo kontajnera		Číslo plomby	
	I.20. **Certifikované ako/na/pre**			
		□ Zariadenie so špeciálnym režimom		
	I.21.		I.22. □ **Na vnútorný trh** I.23.	

I.24.			I.25. Celkové množstvo			I.26.	
I.27. Opis zásielky							
Číselný znak KN	Druh	Poddruh/kategória	Pohlavie	Identifikačný systém	Identifikačné číslo Schvaľovacie alebo registračné číslo podniku/zariadenia/strediska/stanice	Vek	Množstvo

KRAJINA **Vzor certifikátu CONFINED-TRE**

Časť II: Certifikácia

II. Zdravotné informácie	**II.a.** Referenčný kód certifikátu	**II.b.** Referenčný kód IMSOC

Ja, podpísaný úradný veterinárny lekár, týmto potvrdzujem, že zvieratá opísané v časti I:

II.1.1. pochádzajú z pásma s kódom: __ __ – __[2], z ktorého je ku dňu vydania tohto certifikátu zdravia zvierat povolený vstup zvierat čeľadí *Tapiridae*, *Rhinocerotidae* a *Elephantidae* určených do zariadení so špeciálnym režimom do Únie a ktoré je uvedené v časti 1 prílohy III k vykonávaciemu nariadeniu Komisie (EÚ) 2021/404.

II.1.2. boli nepretržite od narodenia alebo najmenej počas šiestich mesiacov predo dňom ich odoslania do Únie v zariadení pôvodu.

II.1.3. neboli v kontakte so zvieratami s nižším zdravotným štatútom počas posledných 30 dní predo dňom ich odoslania do Únie, alebo od narodenia, ak sú zvieratá mladšie ako 30 dní, a počas ich prepravy zo zariadenia pôvodu so špeciálnym režimom na miesto ich odoslania do Únie.

II.1.4. nie sú určené na usmrtenie v rámci národného programu eradikácie chorôb vrátane chorôb zo zoznamu uvedených v prílohe I k delegovanému nariadeniu Komisie (EÚ) 2020/692 relevantných pre daný druh a vrátane objavujúcich sa chorôb.

II.1.5. boli odoslané do Únie priamo zo zariadenia pôvodu bez toho, aby prešli iným zariadením.

II.1.6. neboli odo dňa odoslania z ich zariadenia pôvodu až do dňa ich odoslania do Únie vyložené na žiadnom mieste, ktoré nespĺňa požiadavky stanovené v bode II.1.11, a počas tohto obdobia neboli ani v kontakte so zvieratami s nižším zdravotným štatútom.

II.1.7. sú naložené na odoslanie do Únie dňa ___. ___. ____ (dd. mm. rrrr)[3] do dopravného prostriedku, ktorý bol pred naložením vyčistený a vydezinfikovaný dezinfekčným prostriedkom schváleným príslušným orgánom v tretej krajine alebo na území a ktorý bol skonštruovaný tak, aby:

i) zvieratá nemohli uniknúť ani vypadnúť;

ii) bola možná vizuálna kontrola priestoru, v ktorom sú zvieratá držané;

iii) sa zabránilo úniku výkalov, podstielky alebo krmiva alebo aby sa ich únik minimalizoval.

II.1.8. boli počas posledných 24 hodín pred časom naloženia na odoslanie do Únie podrobené klinickej prehliadke vykonanej úradným veterinárnym lekárom v tretej krajine alebo na území pôvodu, ktorý nezistil príznaky naznačujúce výskyt chorôb vrátane chorôb zo zoznamu uvedených v prílohe I k delegovanému nariadeniu (EÚ) 2020/692 relevantných pre daný druh a objavujúcich sa chorôb.

II.1.9. neboli vakcinované proti slintačke a krivačke a infekcii vírusom moru hovädzieho dobytka.

(1) [II.1.10. boli vakcinované proti:

– (1) [slezinovej sneti dňa ..... (dd. mm. rrrr) vakcínou/vakcínami ..... (názov použitej vakcíny/použitých vakcín).]]

– (1) [besnote dňa ..... (dd. mm. rrrr) vakcínou/vakcínami ..... (názov použitej vakcíny/použitých vakcín).]]

II.1.11. pochádzajú zo zariadenia so špeciálnym režimom:

II.1.11.1. ktoré je schválené príslušným orgánom v súlade s podmienkami stanovenými v článku 30 delegovaného nariadenia (EÚ) 2020/692.

II.1.11.2. ktoré v deň odoslania zvierat do Únie nebolo predmetom vnútroštátnych reštriktívnych opatrení z dôvodov týkajúcich sa zdravia zvierat vrátane chorôb zo zoznamu uvedených v prílohe 1 k delegovanému nariadeniu (EÚ) 2020/692 relevantných pre daný druh a objavujúcich sa chorôb.

II.1.11.3. v ktorom ku dňu vydania tohto certifikátu zdravia zvierat nebol počas posledných šiestich mesiacov hlásený výskyt týchto chorôb:

– [slintačka a krivačka,](1)(4)

– infekcia vírusom moru hovädzieho dobytka,

– infekcia vírusom horúčky údolia Rift,

II.1.11.4. v ktorom ku dňu vydania tohto certifikátu zdravia zvierat nebol počas posledných 30 dní hlásený výskyt slezinovej sneti.

(1)(4) [II.1.11.5. v okolí ktorého v okruhu 10 km, prípadne aj vrátane územia susednej krajiny, najmenej počas 30 dní predo dňom odoslania zvierat do Únie nebol hlásený výskyt slintačky a krivačky]

II.1.11.6. v okolí ktorého v okruhu 150 km, prípadne aj vrátane územia susednej krajiny, najmenej počas 30 dní predo dňom odoslania zvierat do Únie nebol hlásený výskyt infekcie vírusom horúčky údolia Rift.

(1)(4) [(1) *buď* [II.1.12. pochádzajú z pásma, v ktorom ku dňu vydania tohto certifikátu zdravia zvierat nebol počas posledných 12 mesiacov hlásený výskyt slintačky a krivačky.]]

(1) *alebo* [II.1.12. boli podrobené virologickému a sérologickému testu na dôkaz infekcie vírusom slintačky a krivačky vykonanému podľa niektorého z predpísaných testov pre medzinárodný obchod stanovených v Príručke diagnostických testov a vakcín pre suchozemské zvieratá, ktorú vydala Svetová organizácia pre zdravie zvierat (príručka WOAH pre suchozemské zvieratá), s negatívnymi výsledkami, na vzorkách odobraných počas posledných 10 dní predo dňom odoslania zvierat do Únie;]]

KRAJINA **Vzor certifikátu CONFINED-TRE**

(1) *buď* [II.1.13. pochádzajú z pásma, v ktorom ku dňu vydania tohto certifikátu zdravia zvierat nebol počas posledných 48 mesiacov hlásený výskyt infekcie vírusom horúčky údolia Rift.]

(1) *alebo* [II.1.13. boli:

i) najmenej počas 30 dní predo dňom odoslania zvierat do Únie držané v karanténe v rámci zariadenia so špeciálnym režimom v zariadení chránenom pred vektormi;

ii) najmenej počas 30 dní predo dňom odoslania zvierat do Únie bez symptómov infekcie vírusom horúčky údolia Rift;

iii) pri preprave medzi zariadením chráneným pred vektormi uvedenom v bode i) a miestom ich naloženia na odoslanie do Únie chránené pred vektormi;

iv) podrobené virusneutralizačnému testu s negatívnymi výsledkami na dôkaz infekcie vírusom horúčky údolia Rift vykonanému podľa príručky WOAH pre suchozemské zvieratá prvýkrát na vzorkách odobraných v deň začiatku karanténneho obdobia a druhýkrát na vzorkách odobraných najmenej 42 dní od uvedeného dňa a počas posledných 10 dní predo dňom ich odoslania do Únie.

II.1.14. boli počas posledných 40 dní predo dňom ich odoslania do Únie najmenej dvakrát ošetrené proti vnútorným a vonkajším parazitom s použitím tohto výrobku/týchto výrobkov: ..... Uveďte účinné látky a dávky použitých výrobkov .....

Poznámky:

Tento certifikát zdravia zvierat je určený na vstup zvierat z tretích krajín uvedených v časti 1 prílohy III k vykonávaciemu nariadeniu (EÚ) 2021/404, ktoré pochádzajú zo zariadenia so špeciálnym režimom a sú určené do takéhoto zariadenia, do Únie.

V súlade s Dohodou o vystúpení Spojeného kráľovstva Veľkej Británie a Severného Írska z Európskej únie a z Európskeho spoločenstva pre atómovú energiu, a najmä s článkom 5 ods. 4 Protokolu o Írsku/Severnom Írsku v spojení s prílohou 2 k uvedenému protokolu, odkazy na Úniu v tomto certifikáte zdravia zvierat zahŕňajú Spojené kráľovstvo, pokiaľ ide o Severné Írsko.

Tento certifikát zdravia zvierat treba vyplniť v súlade s poznámkami k vyplneniu certifikátov uvedenými v kapitole 4 prílohy I k vykonávaciemu nariadeniu Komisie (EÚ) 2020/2235.

KRAJINA **Vzor certifikátu CONFINED-TRE**

Časť I:

Kolónka I.27: „Identifikačný systém a identifikačné číslo“: Uveďte identifikačný systém [napríklad ušná značka, tetovanie, transpondér atď. zo zoznamu v prílohe III k delegovanému nariadeniu Komisie (EÚ) 2019/2035] a jednotlivé identifikačné kódy zvierat v súlade s článkom 21 ods. 1 alebo článkom 21 ods. 3 delegovaného nariadenia (EÚ) 2020/692; alebo pre pásma s údajom „ID“ v stĺpci 6 tabuľky v časti 1 prílohy II k vykonávaciemu nariadeniu (EÚ) 2021/404 v súlade s článkom 21 ods. 5 delegovaného nariadenia (EÚ) 2020/692.

Časť II:

(1) Nehodiace sa prečiarknite/vymažte.

(2) Kód pásma, ako sa uvádza v stĺpci 2 tabuľky v časti 1 prílohy III k vykonávaciemu nariadeniu (EÚ) 2021/404.

(3) Deň naloženia: vstup týchto zvierat sa nepovolí, ak boli zvieratá naložené na odoslanie do Únie buď predo dňom povolenia vstupu do Únie z tretej krajiny, územia alebo ich pásma, ktoré sú uvedené v bode II.1.1, alebo počas obdobia, keď Únia prijala reštriktívne opatrenia proti vstupu týchto zvierat do Únie z tejto tretej krajiny, územia alebo ich pásma.

(4) Uplatňuje sa len na zvieratá čeľade *Elephantidae*.

Úradný veterinárny lekár

Meno (veľkými tlačenými písmenami)

Dátum Kvalifikácia a titul

Pečiatka Podpis

KAPITOLA 21

VZOR CERTIFIKÁTU ZDRAVIA ZVIERAT NA VSTUP DO ÚNIE, POKIAĽ IDE O ZVIERATÁ ČEĽADE *HIPPOPOTAMIDAE*, KTORÉ POCHÁDZAJÚ ZO ZARIADENIA SO ŠPECIÁLNYM REŽIMOM A SÚ URČENÉ DO TAKÉHO ZARIADENIA (VZOR „CONFINED-HIPPO“)

KRAJINA				**Certifikát zdravia zvierat na dovoz do EÚ**		
Časť I: Opis zásielky	**I.1.**	**Odosielateľ/vývozca** Názov/meno Adresa Krajina	ISO kód krajiny	**I.2.** **Referenčný kód certifikátu** **I.3.** **Príslušný ústredný orgán** **I.4.** **Príslušný miestny orgán**	**I.2a.**	**Referenčný kód IMSOC** **KÓD QR**
	I.5.	**Príjemca/dovozca** Názov/meno Adresa Krajina	ISO kód krajiny	**I.6.** **Prevádzkovateľ zodpovedný za zásielku** Názov/meno Adresa Krajina		ISO kód krajiny
	I.7.	**Krajina pôvodu**	ISO kód krajiny	**I.9.** **Krajina určenia**		ISO kód krajiny
	I.8.	**Región pôvodu**	Kód	**I.10.** **Región určenia**		Kód
	I.11.	**Miesto odoslania** Názov Adresa Krajina	Registračné/schvaľovacie číslo ISO kód krajiny	**I.12.** **Miesto určenia** Názov Adresa Krajina		Registračné/schvaľovacie číslo ISO kód krajiny
	I.13.	**Miesto nakládky**		**I.14.** **Dátum a čas odchodu/odletu**		
	I.15.	**Dopravný prostriedok** □ Lietadlo □ Plavidlo □ Železničné vozidlo □ Cestné vozidlo Identifikácia		**I.16.** **Vstupná hraničná kontrolná stanica** **I.17.** **Sprievodné doklady** Typ Kód Krajina ISO kód krajiny Číslo obchodného dokladu		
	I.18.	**Prepravné podmienky**	□ Teplota okolia	□ Chladené		□ Mrazené
	I.19.	**Číslo kontajnera/plomby** Číslo kontajnera	Číslo plomby			
	I.20.	**Certifikované ako/na/pre** □ Zariadenie so špeciálnym režimom				
	I.21.			**I.22.** □ **Na vnútorný trh** **I.23.**		

I.24.			I.25. Celkové množstvo		I.26.		
I.27. Opis zásielky							
Číselný znak KN	Druh	Poddruh/kategória	Pohlavie	Identifikačný systém	Identifikačné číslo Schvaľovacie alebo registračné číslo podniku/zariadenia/strediska/stanice	Vek	Množstvo

KRAJINA **Vzor certifikátu CONFINED-HIPPO**

Časť II: Certifikácia

II. Zdravotné informácie	**II.a.** Referenčný kód certifikátu	**II.b.** Referenčný kód IMSOC

Ja, podpísaný úradný veterinárny lekár, týmto potvrdzujem, že zvieratá opísané v časti I:

II.1.1. pochádzajú z pásma s kódom: __ __ – __[2], z ktorého je ku dňu vydania tohto certifikátu zdravia zvierat povolený vstup zvierat čeľade *Hippopotamidae* určených do zariadení so špeciálnym režimom do Únie a ktoré je uvedené v časti 1 prílohy III k vykonávaciemu nariadeniu Komisie (EÚ) 2021/404.

II.1.2. boli nepretržite od narodenia alebo najmenej počas šiestich mesiacov predo dňom ich odoslania do Únie v zariadení pôvodu.

II.1.3. neboli v kontakte so zvieratami s nižším zdravotným štatútom počas posledných 30 dní predo dňom ich odoslania do Únie, alebo od narodenia, ak sú zvieratá mladšie ako 30 dní, a počas ich prepravy zo zariadenia pôvodu so špeciálnym režimom na miesto ich odoslania do Únie.

II.1.4. nie sú určené na usmrtenie v rámci národného programu eradikácie chorôb vrátane chorôb zo zoznamu uvedených v prílohe I k delegovanému nariadeniu Komisie (EÚ) 2020/692 relevantných pre daný druh a vrátane objavujúcich sa chorôb.

II.1.5. boli odoslané do Únie priamo zo zariadenia pôvodu bez toho, aby prešli iným zariadením.

II.1.6. neboli odo dňa odoslania z ich zariadenia pôvodu až do dňa ich odoslania do Únie vyložené na žiadnom mieste, ktoré nespĺňa požiadavky stanovené v bode II.1.11, a počas tohto obdobia neboli ani v kontakte so zvieratami s nižším zdravotným štatútom.

II.1.7. sú naložené na odoslanie do Únie dňa ___. ___. ____ (dd. mm. rrrr)[3] do dopravného prostriedku, ktorý bol pred naložením vyčistený a vydezinfikovaný dezinfekčným prostriedkom schváleným príslušným orgánom v tretej krajine alebo na území a ktorý bol skonštruovaný tak, aby:

i) zvieratá nemohli uniknúť ani vypadnúť;

ii) bola možná vizuálna kontrola priestoru, v ktorom sú zvieratá držané;

iii) sa zabránilo úniku výkalov, podstielky alebo krmiva alebo aby sa ich únik minimalizoval.

II.1.8. boli počas posledných 24 hodín pred časom ich naloženia na odoslanie do Únie podrobené klinickej prehliadke vykonanej úradným veterinárnym lekárom v tretej krajine alebo na území pôvodu, ktorý nezistil príznaky naznačujúce výskyt chorôb vrátane chorôb zo zoznamu uvedených v prílohe I k delegovanému nariadeniu (EÚ) 2020/692 relevantných pre daný druh a objavujúcich sa chorôb.

II.1.9. neboli vakcinované proti slintačke a krívačke a infekcii vírusom moru hovädzieho dobytka.

(1) [II.1.10. boli vakcinované proti:

– (1) [slezinovej sneti dňa ..... (dd. mm. rrrr) vakcínou/vakcínami: ..... (názov použitej vakcíny/použitých vakcín),]]

– (1) [besnote dňa ..... (dd. mm. rrrr) vakcínou/vakcínami: ..... (názov použitej vakcíny/použitých vakcín).]]

II.1.11. pochádzajú zo zariadenia so špeciálnym režimom:

II.1.11.1. ktoré je schválené príslušným orgánom v súlade s podmienkami stanovenými v článku 30 delegovaného nariadenia (EÚ) 2020/692.

II.1.11.2. ktoré v deň odoslania zvierat do Únie nebolo predmetom vnútroštátnych reštriktívnych opatrení z dôvodov týkajúcich sa zdravia zvierat vrátane chorôb zo zoznamu uvedených v prílohe I k delegovanému nariadeniu (EÚ) 2020/692 relevantných pre daný druh a objavujúcich sa chorôb.

II.1.11.3. v ktorom ku dňu vydania tohto certifikátu zdravia zvierat nebol počas posledných šiestich mesiacov hlásený výskyt týchto chorôb:

– slintačka a krivačka,

– infekcia vírusom moru hovädzieho dobytka,

– infekcia vírusom horúčky údolia Rift,

– infekcia baktériami *Brucella abortus*, *B. melitensis* a *B. suis*,

– infekcia baktériami skupiny *Mycobacterium tuberculosis* komplex (*M. bovis, M. caprae, M. tuberculosis*),

II.1.11.4. v ktorom ku dňu vydania tohto certifikátu zdravia zvierat nebol počas posledných 30 dní predo dňom odoslania zvierat do Únie hlásený výskyt surry (*Trypanosoma evansi*) a slezinovej sneti.

II.1.11.5. v okolí ktorého v okruhu 10 km, prípadne aj vrátane územia susednej krajiny, počas posledných 30 dní predo dňom odoslania zvierat do Únie nebol hlásený výskyt žiadnej z týchto chorôb zo zoznamu:

– slintačka a krivačka,

– infekcia vírusom moru hovädzieho dobytka,

– infekcia baktériami *Brucella abortus*, *B. melitensis* a *B. suis*,

– infekcia baktériami skupiny *Mycobacterium tuberculosis* komplex (*M. bovis, M. caprae, M. tuberculosis*).

II.1.11.6. v okolí ktorého v okruhu 150 km, prípadne aj vrátane územia susednej krajiny, počas posledných 30 dní predo dňom odoslania zvierat do Únie nebol hlásený výskyt infekcie vírusom horúčky údolia Rift.

KRAJINA		Vzor certifikátu CONFINED-HIPPO
	(1) *buď* [II.1.12.	pochádzajú z pásma, v ktorom ku dňu vydania tohto certifikátu zdravia zvierat nebol počas posledných 12 mesiacov hlásený výskyt slintačky a krivačky.]
	(1) *alebo* [II.1.12.	boli podrobené virologickému a sérologickému testu na dôkaz infekcie vírusom slintačky a krivačky vykonanému podľa niektorého z predpísaných testov pre medzinárodný obchod stanovených v Príručke diagnostických testov a vakcín pre suchozemské zvieratá, ktorú vydala Svetová organizácia pre zdravie zvierat (príručka WOAH pre suchozemské zvieratá), s negatívnymi výsledkami, na vzorkách odobraných počas posledných 10 dní predo dňom odoslania zvierat do Únie;]
	(1) *buď* [II.1.13.	pochádzajú z pásma, v ktorom ku dňu vydania tohto certifikátu zdravia zvierat nebol počas posledných 48 mesiacov hlásený výskyt infekcie vírusom horúčky údolia Rift.]
	(1) *alebo* [II.1.13.	boli: i) najmenej počas 30 dní predo dňom ich odoslania do Únie držané v karanténe v rámci zariadenia so špeciálnym režimom v zariadení chránenom pred vektormi; ii) najmenej počas 30 dní predo dňom ich odoslania do Únie bez symptómov infekcie vírusom horúčky údolia Rift; iii) pri preprave medzi zariadením chráneným pred vektormi uvedenom v bode i) a miestom ich naloženia na odoslanie do Únie chránené pred vektormi; iv) podrobené vírusneutralizačnému testu s negatívnymi výsledkami na dôkaz infekcie vírusom horúčky údolia Rift vykonanému podľa príručky WOAH pre suchozemské zvieratá prvýkrát na vzorkách odobraných v deň začiatku karanténneho obdobia a druhýkrát na vzorkách odobraných najmenej 42 dní od uvedeného dňa a počas posledných 10 dní predo dňom ich odoslania do Únie.
	(1) *buď* [II.1.14.	neboli vakcinované proti infekcii baktériami *Brucella abortus, B. melitensis* a *B. suis* a pochádzajú z pásma, v ktorom ku dňu vydania tohto certifikátu zdravia zvierat nebol počas posledných 12 mesiacov hlásený výskyt tejto choroby.]
	(1) *alebo* [II.1.14.	boli podrobené testu stanovenému a predpísanému pre medzinárodný obchod v príručke WOAH pre suchozemské zvieratá na vzorkách odobraných počas posledných 30 dní predo dňom ich odoslania do Únie.]
	(1) *alebo* [II.1.14.	sú vykastrované samce akéhokoľvek veku.]
	[II.1.15.	boli počas posledných 40 dní predo dňom ich odoslania do Únie najmenej dvakrát ošetrené proti vnútorným a vonkajším parazitom s použitím tohto výrobku/týchto výrobkov: …….. Uveďte účinné látky a dávky použitých výrobkov ……..

Poznámky:

Tento certifikát zdravia zvierat je určený na vstup zvierat čeľade *Hippopotamidae*, ktoré pochádzajú zo zariadenia so špeciálnym režimom a sú určené do takéhoto zariadenia, do Únie.

V súlade s Dohodou o vystúpení Spojeného kráľovstva Veľkej Británie a Severného Írska z Európskej únie a z Európskeho spoločenstva pre atómovú energiu, a najmä s článkom 5 ods. 4 Protokolu o Írsku/Severnom Írsku v spojení s prílohou 2 k uvedenému protokolu, odkazy na Úniu v tomto certifikáte zdravia zvierat zahŕňajú Spojené kráľovstvo, pokiaľ ide o Severné Írsko.

Tento certifikát zdravia zvierat treba vyplniť v súlade s poznámkami k vyplneniu certifikátov uvedenými v kapitole 4 prílohy I k vykonávaciemu nariadeniu Komisie (EÚ) 2020/2235.

Časť I:

Kolónka I.27: „Identifikačný systém a identifikačné číslo“: Uveďte identifikačný systém [napríklad ušná značka, tetovanie, transpondér atď. zo zoznamu v prílohe III k delegovanému nariadeniu Komisie (EÚ) 2019/2035] a jednotlivé identifikačné kódy zvierat v súlade s článkom 21 ods. 1 alebo článkom 21 ods. 3 delegovaného nariadenia (EÚ) 2020/692; alebo pre pásma s údajom „ID“ v stĺpci 6 tabuľky v časti 1 prílohy II k vykonávaciemu nariadeniu (EÚ) 2021/404 v súlade s článkom 21 ods. 5 delegovaného nariadenia (EÚ) 2020/692.

Časť II:

(1) Nehodiace sa prečiarknite/vymažte.

(2) Kód pásma, ako sa uvádza v stĺpci 2 tabuľky v časti 1 prílohy III k vykonávaciemu nariadeniu (EÚ) 2021/404.

(3) Deň naloženia: vstup týchto zvierat sa nepovolí, ak boli zvieratá naložené na odoslanie do Únie buď predo dňom povolenia vstupu do Únie z tretej krajiny, územia alebo ich pásma, ktoré sú uvedené v bode II.1.1, alebo počas obdobia, keď Únia prijala reštriktívne opatrenia proti vstupu týchto zvierat do Únie z tejto tretej krajiny, územia alebo ich pásma.

Úradný veterinárny lekár

Meno (veľkými tlačenými písmenami)

Dátum Kvalifikácia a titul

Pečiatka Podpis

KAPITOLA 22

VZOR CERTIFIKÁTU ZDRAVIA ZVIERAT/ÚRADNÉHO CERTIFIKÁTU NA VSTUP DO ÚNIE, POKIAĽ IDE O HYDINU NA REPRODUKCIU INÚ NEŽ VTÁKY NADRADU BEŽCE A ÚŽITKOVÚ HYDINU INÚ NEŽ VTÁKY NADRADU BEŽCE (VZOR „BPP“)

KRAJINA				**Certifikát zdravia zvierat/úradný certifikát na dovoz do EÚ**		
Časť I: Opis zásielky	**I.1.**	**Odosielateľ/vývozca** Názov/meno Adresa Krajina	ISO kód krajiny	**I.2.**	**Referenčný kód certifikátu**	**I.2a.** **Referenčný kód IMSOC**
				I.3.	**Príslušný ústredný orgán**	**KÓD QR**
				I.4.	**Príslušný miestny orgán**	
	I.5.	**Príjemca/dovozca** Názov/meno Adresa Krajina	ISO kód krajiny	**I.6.**	**Prevádzkovateľ zodpovedný za zásielku** Názov/meno Adresa Krajina	ISO kód krajiny
	I.7.	**Krajina pôvodu**	ISO kód krajiny	**I.9.**	**Krajina určenia**	ISO kód krajiny
	I.8.	**Región pôvodu**	Kód	**I.10.**	**Región určenia**	Kód
	I.11.	**Miesto odoslania** Názov Adresa Krajina	Registračné/schvaľovacie číslo ISO kód krajiny	**I.12.**	**Miesto určenia** Názov Adresa Krajina	Registračné/schvaľovacie číslo ISO kód krajiny
	I.13.	**Miesto nakládky**		**I.14.**	**Dátum a čas odchodu/odletu**	
	I.15.	**Dopravný prostriedok** □ Lietadlo □ Plavidlo □ Železničné vozidlo □ Cestné vozidlo Identifikácia		**I.16.**	**Vstupná hraničná kontrolná stanica**	
				I.17.	**Sprievodné doklady** Typ Kód Krajina ISO kód krajiny Číslo obchodného dokladu	
	I.18.	**Prepravné podmienky**	□ Teplota okolia	□ Chladené	□ Mrazené	
	I.19.	**Číslo kontajnera/plomby** Číslo kontajnera		Číslo plomby		
	I.20.	**Certifikované ako/na/pre** □ Ďalšia držba				
	I.21.	□ **Na tranzit** Tretia krajina	ISO kód krajiny	**I.22.**	□ **Na vnútorný trh**	
				I.23.		

I.24. Celkový počet balení	I.25. Celkové množstvo	I.26. Celková čistá/hrubá hmotnosť (v kg)
I.27. Opis zásielky		
Číselný znak KN	Druh	Poddruh/kategória	Množstvo

KRAJINA **Vzor certifikátu BPP**

Časť II: Certifikácia

II. Zdravotné informácie	**II.a.** **Referenčný kód certifikátu**	**II.b.** **Referenčný kód IMSOC**

II.1. Potvrdenie o zdravotnej neškodnosti [Vypustite, ak Únia nie je konečným miestom určenia zvierat]

Ja, podpísaný úradný veterinárny lekár, týmto potvrdzujem, že pokiaľ ide o [hydinu na reprodukciu[6] inú než vtáky nadradu bežce][3] [úžitkovú hydinu[7] inú než vtáky nadradu bežce][3] tvoriacu zásielku opísanú v časti I:

[1] [II.1.1. Na kŕdeľ pôvodu sa uplatňoval program kontroly salmonely uvedený v článku 10 nariadenia (ES) č. 2160/2003 a osobitné požiadavky na použitie antimikrobiálnych látok (bakteriostatík) a vakcín uvedené v nariadení Komisie (ES) č. 1177/2006 a tento kŕdeľ bol testovaný na sérotypy salmonely s významom pre verejné zdravie:

Identifikácia kŕdľa	**Vek vtákov**	**Dátum posledného odberu vzoriek z kŕdľa, v prípade ktorého je známy výsledok testovania [dd. mm. rrrr]**	**Výsledok všetkých testovaní kŕdľa[2]**	
			pozitívny	negatívny

Z dôvodov iných, než je program kontroly salmonely, počas posledných troch týždňov predo dňom vstupu do Únie:

[3] *buď* [neboli hydine na reprodukciu ani úžitkovej hydine inej než vtáky nadradu bežce podané antimikrobiálne látky;]

[3][4] *alebo* [boli hydine na reprodukciu a úžitkovej hydine inej než vtáky nadradu bežce podané tieto antimikrobiálne látky: ……;]]

[1] [II.1.2. Pokiaľ ide o hydinu na reprodukciu, programom kontroly uvedeným v bode II.1.1. sa nezistil výskyt baktérií *Salmonella* Enteritidis ani *Salmonella* Typhimurium.]

[5] [II.1.3. Ak je členským štátom určenia Fínsko alebo Švédsko:

[3] *buď* [hydina na reprodukciu mala negatívne výsledky testov na salmonelu v súlade s pravidlami stanovenými v rozhodnutí Komisie 2003/644/ES.]

[3] *alebo* [nosnice (úžitková hydina chovaná na produkciu konzumných vajec) mali negatívne výsledky testov v súlade s pravidlami stanovenými v rozhodnutí Komisie 2004/235/ES.]]

II.2. Potvrdenie o zdravotnom stave zvierat

Ja, podpísaný úradný veterinárny lekár, týmto potvrdzujem, že [hydina na reprodukciu[6] iná než vtáky nadradu bežce][3] [úžitková hydina[7] iná než vtáky nadradu bežce][3] tvoriaca zásielku opísanú v časti I:

II.2.1. pochádza z pásma s kódom _ _ – _[8], ktoré ku dňu vydania tohto certifikátu zdravia zvierat/úradného certifikátu:

a) má povolenie na vstup hydiny na reprodukciu inej než vtáky nadradu bežce a úžitkovej hydiny inej než vtáky nadradu bežce do Únie a je uvedená v časti 1 oddiele B prílohy V k vykonávaciemu nariadeniu Komisie (EÚ) 2021/404;

b) vykonáva program dohľadu nad chorobami týkajúci sa vysokopatogénnej aviárnej influenzy v súlade s článkom 37 písm. a) delegovaného nariadenia Komisie (EÚ) 2020/692;

c) sa považuje za pásmo bez výskytu vysokopatogénnej aviárnej influenzy v súlade s článkom 38 delegovaného nariadenia (EÚ) 2020/692;

d) sa považuje za pásmo bez výskytu infekcie vírusom pseudomoru hydiny v súlade s článkom 39 delegovaného nariadenia (EÚ) 2020/692;

II.2.2. pochádza z pásma uvedeného v bode II.2.1, v ktorom:

[3] *buď* [a) sa nevykonáva vakcinácia proti vysokopatogénnej aviárnej influenze;]

[3][9] *alebo* [a) sa vakcinácia proti vysokopatogénnej aviárnej influenze vykonáva v súlade s programom vakcinácie, ktorý spĺňa požiadavky stanovené v prílohe XIII k delegovanému nariadeniu (EÚ) 2020/692;]

[3] *buď* [b) je zakázaná vakcinácia proti infekcii vírusom pseudomoru hydiny vakcínami, ktoré nespĺňajú všeobecné ani osobitné kritériá prílohy XV k delegovanému nariadeniu (EÚ) 2020/692;]

[3][10] *alebo* [b) nie je zakázaná vakcinácia proti infekcii vírusom pseudomoru hydiny vakcínami, ktoré spĺňajú iba všeobecné kritériá prílohy XV k delegovanému nariadeniu (EÚ) 2020/692, a vtáky:

i) neboli vakcinované uvedenými vakcínami najmenej počas 12 mesiacov predo dňom naloženia zásielky na odoslanie do Únie;

ii) pochádzajú z kŕdľa alebo kŕdľov, ktoré boli podrobené testu na izoláciu vírusu[11] pseudomoru hydiny vykonanému na náhodnej vzorke kloakálnych výterov najmenej 60 vtákov z každého kŕdľa odobranej najskôr dva týždne predo dňom naloženia zásielky na odoslanie do Únie, a v ktorom(-ých) neboli zistené žiadne vtáčie paramyxovírusy s indexom intracerebrálnej patogenity (ICPI) vyšším ako 0,4;

iii) boli počas dvoch týždňov uvedených v bode ii) držané v izolácii v zariadení pôvodu pod úradným dohľadom;

iv) počas posledných 60 dní predo dňom naloženia zásielky na odoslanie do Únie neboli v kontakte s vtákmi, ktoré nespĺňajú podmienky uvedené v bodoch i) a ii);]

KRAJINA	Vzor certifikátu BPP

II.2.3. sa nachádzala v pásme uvedenom v bode II.2.1 nepretržite najmenej počas:

(3)(12) *buď* [troch mesiacov bezprostredne predo dňom naloženia zásielky na odoslanie do Únie alebo odo dňa vyliahnutia, ak je mladšia ako tri mesiace;]

(3)(13) *alebo* [šiestich týždňov bezprostredne predo dňom naloženia zásielky na odoslanie do Únie alebo odo dňa vyliahnutia, ak je mladšia ako šesť týždňov;]

a ak bola umiestnená do pásma uvedeného v bode II.2.1, tento vstup sa uskutočnil v súlade s požiadavkami na zdravie zvierat, ktoré sú aspoň také prísne ako požiadavky na vstup hydiny na reprodukciu inej než vtáky nadradu bežce a úžitkovej hydiny inej než vtáky nadradu bežce do Únie stanovené v nariadení (EÚ) 2016/429 a delegovanom nariadení (EÚ) 2020/692, a z tretej krajiny, územia alebo ich pásma, ktoré sú uvedené v časti 1 oddiele B prílohy V k vykonávaciemu nariadeniu (EÚ) 2021/404, alebo z členského štátu;

II.2.4. pochádza zo zariadenia uvedeného v kolónke I.11, ktoré schválil príslušný orgán tretej krajiny alebo územia pôvodu v súlade s požiadavkami, ktoré sú aspoň také prísne ako požiadavky stanovené v článku 8 delegovaného nariadenia (EÚ) 2019/2035, a:

a) ktorého schválenie nebolo pozastavené ani zrušené;

b) ktoré je pod kontrolou príslušného orgánu tretej krajiny alebo územia pôvodu a má zavedený systém na vedenie záznamov a ich uchovávanie v súlade s článkom 8 delegovaného nariadenia (EÚ) 2020/692;

c) v ktorom sa uskutočňujú pravidelné návštevy veterinárneho lekára týkajúce sa zdravia zvierat na účely zisťovania príznakov a informovania o príznakoch naznačujúcich výskyt chorôb vrátane chorôb zo zoznamu uvedených v prílohe I k delegovanému nariadeniu (EÚ) 2020/692 relevantných pre daný druh a vrátane objavujúcich sa chorôb, a to vo frekvencii úmernej riziku, ktoré zariadenie predstavuje;

d) ktoré v deň naloženia zásielky na odoslanie do Únie nebolo predmetom vnútroštátnych reštriktívnych opatrení z dôvodov týkajúcich sa zdravia zvierat vrátane chorôb zo zoznamu uvedených v prílohe I k delegovanému nariadeniu (EÚ) 2020/692 relevantných pre daný druh a vrátane objavujúcich sa chorôb;

e) v okolí ktorého sa v okruhu 10 km, prípadne aj vrátane územia susednej krajiny, najmenej počas 30 dní predo dňom naloženia zásielky na odoslanie do Únie nevyskytlo žiadne ohnisko vysokopatogénnej aviárnej influenzy ani infekcie vírusom pseudomoru hydiny;

f) v ktorom nebol hlásený výskyt žiadneho potvrdeného prípadu infekcie nízkopatogénnymi vírusmi aviárnej influenzy najmenej počas 21 dní predo dňom naloženia zásielky na odoslanie do Únie;

g) v ktorom:

KRAJINA **Vzor certifikátu BPP**

(3) *buď* [počas posledných 12 mesiacov predo dňom naloženia zásielky na odoslanie do Únie nebola potvrdená infekcia baktériami *Salmonella* Pullorum, *S.* Gallinarum ani *S. arizonae*;]

(3) *alebo* [počas posledných 12 mesiacov predo dňom naloženia zásielky na odoslanie do Únie bola potvrdená infekcia baktériami *Salmonella* Pullorum, *S.* Gallinarum alebo *S. arizonae* a uplatnili sa opatrenia stanovené v článku 44 písm. d) delegovaného nariadenia (EÚ) 2020/692;]

h) v ktorom:

(3) *buď* [počas posledných 12 mesiacov predo dňom naloženia zásielky na odoslanie do Únie nebola potvrdená aviárna mykoplazmóza (*Mycoplasma gallisepticum* a *M. meleagridis*);]

(3) *alebo* [počas posledných 12 mesiacov predo dňom naloženia zásielky na odoslanie do Únie bola potvrdená aviárna mykoplazmóza (*Mycoplasma gallisepticum* a *M. meleagridis*) a uplatnili sa opatrenia stanovené v článku 44 písm. e) delegovaného nariadenia (EÚ) 2020/692;]

II.2.5. pochádza z kŕdľa, ktorý:

a) nebol vakcinovaný proti vysokopatogénnej aviárnej influenze;

(3) *buď* [b) nebol vakcinovaný proti infekcii vírusom pseudomoru hydiny počas posledných 12 mesiacov predo dňom naloženia zásielky na odoslanie do Únie;]

(3) *alebo* [b) bol vakcinovaný proti infekcii vírusom pseudomoru hydiny počas posledných 12 mesiacov predo dňom naloženia zásielky na odoslanie do Únie, a to vakcínami, ktoré spĺňajú všeobecné aj osobitné kritériá prílohy XV k delegovanému nariadeniu (EÚ) 2020/692;

(14)

Identifikácia kŕdľa	Vek vtákov	Dátum vakcinácie	Názov a typ použitého vírusového kmeňa	Číslo šarže vakcíny	Názov vakcíny	Výrobca vakcíny

]

c) bol predmetom programu dohľadu nad chorobami, ktorý spĺňa požiadavky uvedené v prílohe II k delegovanému nariadeniu Komisie (EÚ) 2019/2035, a zistilo sa, že nie je infikovaný ani nevyvoláva dôvody na podozrenie na infekciu týmito pôvodcami chorôb:

KRAJINA	Vzor certifikátu BPP

[3] *buď* [*Salmonella* Pullorum, *Salmonella* Gallinarum a *Mycoplasma gallisepticum* (v prípade druhu *Gallus gallus*);]

[3] *alebo* [*Salmonella arizonae* (séroskupina O:18k)), *Salmonella* Pullorum a *Salmonella* Gallinarum, *Mycoplasma meleagridis* a *Mycoplasma gallisepticum* (v prípade druhu *Meleagris gallopavo*);]

[3] *alebo* [*Salmonella* Pullorum a *Salmonella* Gallinarum (v prípade druhov *Numida meleagris*, *Coturnix coturnix*, *Phasianus colchicus*, *Perdix perdix* a *Anas* spp.);]

d) bol podrobený klinickej prehliadke[15] počas posledných 24 hodín pred časom naloženia zásielky na odoslanie do Únie a nevykazoval žiadne príznaky naznačujúce výskyt chorôb vrátane chorôb zo zoznamu v prílohe I k delegovanému nariadeniu (EÚ) 2020/692 relevantných pre daný druh a objavujúcich sa chorôb;

II.2.6. sa nachádzala v zariadení uvedenom v kolónke I.11 odo dňa vyliahnutia alebo nepretržite najmenej počas:

[3][12] *buď* [šiestich týždňov bezprostredne predo dňom naloženia zásielky na odoslanie do Únie;]

[3][13] *alebo* [30 dní bezprostredne predo dňom naloženia zásielky na odoslanie do Únie;]

II.2.7. nebola v kontakte s inými vtákmi s nižším zdravotným štatútom odo dňa vyliahnutia alebo nepretržite najmenej počas:

[3][12] *buď* [šiestich týždňov bezprostredne predo dňom naloženia zásielky na odoslanie do Únie;]

[3][13] *alebo* [30 dní bezprostredne predo dňom naloženia zásielky na odoslanie do Únie;]

II.2.8. nie je určená na usmrtenie v rámci národného programu eradikácie chorôb vrátane chorôb zo zoznamu v prílohe I k delegovanému nariadeniu (EÚ) 2020/692 relevantných pre daný druh a objavujúcich sa chorôb;

II.2.9. bola dňa ___. ___. ____ (dd. mm. rrrr) podrobená klinickej prehliadke[15] počas posledných 24 hodín pred časom naloženia zásielky na odoslanie do Únie a nevykazovala žiadne príznaky naznačujúce výskyt chorôb vrátane chorôb zo zoznamu v prílohe I k delegovanému nariadeniu (EÚ) 2020/692 relevantných pre daný druh a objavujúcich sa chorôb;

II.2.10. je naložená na odoslanie do Únie v kontajneroch, ktoré:

a) sú zostrojené tak, aby:

i) z nich vtáky nemohli uniknúť ani vypadnúť;

ii) bola možná vizuálna kontrola priestoru, v ktorom sú vtáky držané;

iii) sa zabránilo úniku výkalov, podstielky, krmiva alebo peria alebo aby sa ich únik minimalizoval;

b) obsahujú len vtáky rovnakého druhu a kategórie pochádzajúce z toho istého zariadenia;

c) sú:

[3] *buď* [nepoužité a účelové jednorazové kontajnery určené na zničenie po prvom použití;]

[3] *alebo* [pred naložením zásielky vyčistené a vydezinfikované, ako aj vysušené alebo sa nechajú vyschnúť;]

d) sú uzatvorené v súlade s pokynmi príslušného orgánu tretej krajiny alebo územia pôvodu tak, aby sa vylúčila akákoľvek možnosť zámeny obsahu;

e) sú na nich uvedené informácie stanovené v bode 1 prílohy XVI k delegovanému nariadeniu (EÚ) 2020/692, ktoré sú relevantné pre hydinu na reprodukciu a úžitkovú hydinu;

II.2.11. je naložená na odoslanie do Únie dňa ___. ___. ____ (dd. mm. rrrr)[16] do dopravného prostriedku, ktorý je skonštruovaný v súlade s bodom II.2.10 písm. a) a ktorý bol pred naložením zásielky vyčistený a vydezinfikovaný dezinfekčným prostriedkom schváleným príslušným orgánom tretej krajiny alebo územia pôvodu;

[17] [II.2.12. je určená pre členský štát, ktorému bol udelený štatút bez výskytu infekcie vírusom pseudomoru hydiny bez vakcinácie v súlade s článkom 66 delegovaného nariadenia Komisie (EÚ) 2020/689, a:

a) nebola vakcinovaná proti infekcii vírusom pseudomoru hydiny;

b) bola držaná v izolácii najmenej počas 14 dní predo dňom naloženia zásielky na odoslanie do Únie v zariadení pôvodu alebo v karanténnom zariadení pod dozorom úradného veterinárneho lekára, pričom:

i) žiaden vták nebol najmenej počas 21 dní predo dňom naloženia zásielky na odoslanie do Únie vakcinovaný proti infekcii vírusom pseudomoru hydiny;

ii) počas uvedeného obdobia do zariadenia nevstúpili žiadne iné vtáky;

iii) nevykonala sa žiadna vakcinácia;

c) mala negatívne výsledky sérologických testov[11] na zistenie prítomnosti protilátok proti vírusu pseudomoru hydiny vykonaných na vzorkách krvi na takej úrovni, ktorá zaručuje 95 % spoľahlivosť zistenia infekcie pri prevalencii 5 % a ktoré boli odobrané najmenej počas 14 dní predo dňom naloženia zásielky na odoslanie do Únie;]

Poznámky:

Tento certifikát zdravia zvierat/úradný certifikát je určený na vstup hydiny na reprodukciu inej než vtáky nadradu bežce a úžitkovej hydiny inej než vtáky nadradu bežce do Únie, a to aj vtedy, ak Únia nie je konečným miestom určenia uvedených zvierat.

V súlade s Dohodou o vystúpení Spojeného kráľovstva Veľkej Británie a Severného Írska z Európskej únie a z Európskeho spoločenstva pre atómovú energiu, a najmä s článkom 5 ods. 4 Protokolu o Írsku/Severnom Írsku v spojení s prílohou 2 k uvedenému protokolu, odkazy na Úniu v tomto certifikáte zdravia zvierat/úradnom certifikáte zahŕňajú Spojené kráľovstvo, pokiaľ ide o Severné Írsko.

Tento certifikát zdravia zvierat/úradný certifikát treba vyplniť podľa poznámok k vyplneniu certifikátov uvedených v kapitole 4 prílohy I k vykonávaciemu nariadeniu Komisie (EÚ) 2020/2235.

KRAJINA **Vzor certifikátu BPP**

Časť I:

Kolónka I.8: Uveďte kód pásma, ako sa uvádza v stĺpci 2 tabuľky v časti 1 prílohy V k vykonávaciemu nariadeniu (EÚ) 2021/404.

Kolónka I.27: Opis zásielky:

„Číselný znak KN“: Uveďte príslušný(-é) kód(-y) harmonizovaného systému (HS) Svetovej colnej organizácie v rámci týchto položiek: 01.05 alebo 01.06.39.

„Kategória“: Vyberte jednu z týchto možností: čistá línia/starí rodičia/rodičia/nosnice-mládky/iné.

Časť II:

(1) Táto záruka sa uplatňuje len na hydinu patriacu k druhu *Gallus gallus* a morkám.

(2) Ak boli niektoré z výsledkov počas života kŕdľa pozitívne na tieto sérotypy, označte ako pozitívny:

– kŕdle hydiny na reprodukciu: *Salmonella* Hadar, *Salmonella* Virchow a *Salmonella* Infantis,

– kŕdle úžitkovej hydiny: *Salmonella* Enteritidis a *Salmonella* Typhimurium.

(3) Nehodiace sa prečiarknite/vymažte.

(4) Vyplňte podľa potreby: uveďte názov a účinnú látku použitých antimikrobiálnych látok.

(5) Prečiarknite/vymažte, ak zásielka nie je určená do Fínska alebo Švédska.

(6) „Hydina na reprodukciu“ je hydina vo veku 72 hodín alebo staršia, určená na produkciu násadových vajec, v zmysle vymedzenia v článku 2 delegovaného nariadenia (EÚ) 2020/692.

(7) „Úžitková hydina“ je hydina vo veku 72 hodín alebo staršia, chovaná na produkciu mäsa, konzumných vajec alebo iných produktov, alebo na zazverenie lovného vtáctva, v zmysle vymedzenia v článku 2 delegovaného nariadenia (EÚ) 2020/692.

(8) Kód pásma, ako sa uvádza v stĺpci 2 tabuľky v časti 1 oddiele B prílohy V k vykonávaciemu nariadeniu (EÚ) 2021/404.

(9) Uplatňuje sa len na pásma, v ktorých sa vykonáva vakcinácia proti vysokopatogénnej aviárnej influenze v súlade s programom vakcinácie spĺňajúcim požiadavky stanovené v prílohe XIII k delegovanému nariadeniu (EÚ) 2020/692 a ktoré sú uvedené v časti 1 oddiele B prílohy V k vykonávaciemu nariadeniu (EÚ) 2021/404 s údajom „A“ v stĺpci 5 tabuľky.

(10) Táto záruka sa vyžaduje len pre hydinu z pásiem, v ktorých nie je zakázané použitie vakcín proti infekcii vírusom pseudomoru hydiny spĺňajúcich len všeobecné kritériá prílohy XV k delegovanému nariadeniu (EÚ) 2020/692 v súlade s jeho článkom 37 písm. e) bodom ii) a ktoré sú uvedené v tabuľke v časti 1 oddiele B prílohy V k vykonávaciemu nariadeniu (EÚ) 2021/404 s údajom „B“ v stĺpci 5 uvedenej tabuľky.

KRAJINA **Vzor certifikátu BPP**

	(11) Testy sa musia vykonávať na vzorkách, ktoré odoberá príslušný orgán tretej krajiny alebo územia pôvodu alebo sa odoberajú pod jeho kontrolou, a musia prebiehať v úradnom laboratóriu určenom v súlade s článkom 37 nariadenia (EÚ) 2017/625. (12) Uplatňuje sa na hydinu na reprodukciu a úžitkovú hydinu určenú na produkciu mäsa, konzumných vajec alebo iných produktov. (13) Uplatňuje sa na úžitkovú hydinu určenú na zazverenie lovného vtáctva. (14) Vyplní sa, ak boli zvieratá vakcinované proti infekcii vírusom pseudomoru hydiny. (15) Klinickú prehliadku musí vykonať úradný veterinárny lekár tretej krajiny alebo územia pôvodu. (16) Deň naloženia nesmie byť predo dňom povolenia udeleného danému pásmu na účely vstupu do Únie ani deň počas obdobia, keď Únia prijala reštriktívne opatrenia v súvislosti so vstupom uvedených zvierat z daného pásma do Únie. (17) Táto záruka sa vyžaduje len v prípade zásielok určených pre členský štát alebo jeho pásmo, ktorému bol udelený štatút bez výskytu infekcie vírusom pseudomoru hydiny bez vakcinácie v súlade s článkom 66 delegovaného nariadenia (EÚ) 2020/689.
Úradný veterinárny lekár	
Meno (veľkými tlačenými písmenami)	
Dátum	Kvalifikácia a titul
Pečiatka	Podpis

KAPITOLA 23

VZOR CERTIFIKÁTU ZDRAVIA ZVIERAT NA VSTUP VTÁKOV NADRADU BEŽCE NA REPRODUKCIU A ÚŽITKOVÝCH VTÁKOV NADRADU BEŽCE DO ÚNIE (VZOR „BPR“)

KRAJINA				**Certifikát zdravia zvierat na dovoz do EÚ**			
Časť I: Opis zásielky	**I.1.**	**Odosielateľ/vývozca** Názov/meno Adresa Krajina	ISO kód krajiny	**I.2.**	**Referenčný kód certifikátu**	**I.2a.**	**Referenčný kód IMSOC**
				I.3.	**Príslušný ústredný orgán**		**KÓD QR**
				I.4.	**Príslušný miestny orgán**		
	I.5.	**Príjemca/dovozca** Názov/meno Adresa Krajina	ISO kód krajiny	**I.6.**	**Prevádzkovateľ zodpovedný za zásielku** Názov/meno Adresa Krajina		ISO kód krajiny
	I.7.	**Krajina pôvodu**	ISO kód krajiny	**I.9.**	**Krajina určenia**		ISO kód krajiny
	I.8.	**Región pôvodu**	Kód	**I.10.**	**Región určenia**		Kód
	I.11.	**Miesto odoslania** Názov Adresa Krajina	Registračné/schvaľovacie číslo ISO kód krajiny	**I.12.**	**Miesto určenia** Názov Adresa Krajina		Registračné/schvaľovacie číslo ISO kód krajiny
	I.13.	**Miesto nakládky**		**I.14.**	**Dátum a čas odchodu/odletu**		
	I.15.	**Dopravný prostriedok** □ Lietadlo □ Plavidlo □ Železničné vozidlo □ Cestné vozidlo Identifikácia		**I.16.**	**Vstupná hraničná kontrolná stanica**		
				I.17.	**Sprievodné doklady** Typ Kód Krajina ISO kód krajiny Číslo obchodného dokladu		
	I.18.	**Prepravné podmienky**	□ Teplota okolia	□ Chladené	□ Mrazené		
	I.19.	**Číslo kontajnera/plomby** Číslo kontajnera	Číslo plomby				
	I.20.	**Certifikované ako/na/pre** □ Ďalšia držba					
	I.21.	□ **Na tranzit** Tretia krajina	ISO kód krajiny	**I.22.**	□ **Na vnútorný trh**		
				I.23.	□ **Na opätovný vstup**		

I.24. Celkový počet balení			I.25. Celkové množstvo		I.26. Celková čistá/hrubá hmotnosť (v kg)
I.27. Opis zásielky					
Číselný znak KN	Druh	Poddruh/kategória	Identifikačný systém	Identifikačné číslo	Množstvo

KRAJINA **Vzor certifikátu BPR**

Časť II: Certifikácia

II. Zdravotné informácie	II.a. Referenčný kód certifikátu	II.b. Referenčný kód IMSOC

II.1. Potvrdenie o zdravotnom stave zvierat

Ja, podpísaný úradný veterinárny lekár, týmto potvrdzujem, že [vtáky nadradu bežce na reprodukciu[1]][2] [úžitkové vtáky nadradu bežce[3]][2] tvoriace zásielku opísanú v časti I:

II.1.1. pochádzajú z pásma s kódom _ _ – _[4], ktoré ku dňu vydania tohto certifikátu zdravia zvierat:

a) má povolenie na vstup vtákov nadradu bežce na reprodukciu a úžitkových vtákov nadradu bežce do Únie a je uvedené v časti 1 oddiele B prílohy V k vykonávaciemu nariadeniu Komisie (EÚ) 2021/404;

b) vykonáva program dohľadu nad chorobami týkajúci sa vysokopatogénnej aviárnej influenzy v súlade s článkom 37 písm. a) delegovaného nariadenia Komisie (EÚ) 2020/692;

c) považuje sa za pásmo bez výskytu vysokopatogénnej aviárnej influenzy v súlade s článkom 38 delegovaného nariadenia (EÚ) 2020/692;

II.1.2. pochádzajú z pásma uvedeného v bode II.1.1, ktoré sa ku dňu vydania tohto certifikátu zdravia zvierat/úradného certifikátu:

[2] *buď* [považuje za pásmo bez výskytu infekcie vírusom pseudomoru hydiny v súlade s článkom 39 delegovaného nariadenia (EÚ) 2020/692;]

[2][5] *alebo* [nepovažuje za pásmo bez výskytu infekcie vírusom pseudomoru hydiny v súlade s článkom 39 delegovaného nariadenia (EÚ) 2020/692, a vtáky:

a) boli umiestnené pod úradný dohľad najmenej počas 21 dní predo dňom naloženia zásielky na odoslanie do Únie;

b) boli počas obdobia uvedeného v písmene a) držané v úplnej izolácii mimo priameho či nepriameho kontaktu s inými vtákmi v zariadeniach schválených na tento účel príslušným orgánom tretej krajiny alebo územia pôvodu;

c) boli podrobené testu na zistenie infekcie vírusom[6] pseudomoru hydiny:

i) ktorý sa vykonal na kloakálnych výteroch alebo na vzorkách výkalov odobraných každému jedincovi vtákov nadradu bežce v priebehu 7 až 10 dní odo dňa umiestnenia vtákov nadradu bežce pod úradný dohľad uvedený v písmene a);

ii) pri ktorom neboli zistené žiadne izoláty aviárneho paramyxovírusu typu 1 s indexom intracerebrálnej patogenity (ICPI) vyšším ako 0,4;

iii) ktorého priaznivé výsledky boli u všetkých vtákov tvoriacich zásielku dostupné predo dňom, keď opustili zariadenie uvedené v písmene b) na odoslanie do Únie;

d) pochádzajú z kŕdľov, v ktorých sa najmenej počas šiestich mesiacov bezprostredne pred naložením zásielky na odoslanie do Únie vykonával dohľad zameraný na infekciu vírusom pseudomoru hydiny v rámci plánu odberu vzoriek založeného na štatistických údajoch, ktorý priniesol negatívne výsledky;]

II.1.3. pochádzajú z pásma uvedeného v bode II.1.1, v ktorom:

(2) *buď* [a] sa nevykonáva vakcinácia proti vysokopatogénnej aviárnej influenze;]

(2)(7) *alebo* [a] sa vakcinácia proti vysokopatogénnej aviárnej influenze vykonáva v súlade s programom vakcinácie, ktorý spĺňa požiadavky stanovené v prílohe XIII k delegovanému nariadeniu (EÚ) 2020/692;]

(2) *buď* [b] je zakázaná vakcinácia proti infekcii vírusom pseudomoru hydiny vakcínami, ktoré nespĺňajú všeobecné ani osobitné kritériá prílohy XV k delegovanému nariadeniu (EÚ) 2020/692;]

(2)(8) *alebo* [b] nie je zakázaná vakcinácia proti infekcii vírusom pseudomoru hydiny vakcínami, ktoré spĺňajú iba všeobecné kritériá prílohy XV k delegovanému nariadeniu (EÚ) 2020/692, a vtáky:

i) neboli vakcinované uvedenými vakcínami najmenej počas 12 mesiacov predo dňom naloženia zásielky na odoslanie do Únie;

ii) pochádzajú z kŕdľa alebo kŕdľov, ktoré boli podrobené testu na izoláciu vírusu(6) pseudomoru hydiny vykonanému na náhodnej vzorke kloakálnych výterov najmenej 60 vtákov z každého kŕdľa odobranej najskôr dva týždne predo dňom naloženia zásielky na odoslanie do Únie, a v ktorom(-ých) neboli zistené žiadne vtáčie paramyxovírusy s indexom intracerebrálnej patogenity (ICPI) vyšším ako 0,4;

iii) boli počas dvoch týždňov uvedených v bode ii) držané v izolácii v zariadení pôvodu pod úradným dohľadom;

iv) neboli počas posledných 60 dní predo dňom naloženia zásielky na odoslanie do Únie v kontakte s hydinou, ktorá nespĺňa podmienky uvedené v bodoch i) a ii);]

II.1.4. sa nachádzali v pásme uvedenom v bode II.1.1 nepretržite najmenej počas troch mesiacov bezprostredne predo dňom naloženia zásielky na odoslanie do Únie alebo odo dňa vyliahnutia, ak sú mladšie ako tri mesiace; a ak boli umiestnené do pásma uvedeného v bode II.1.1, tento vstup sa uskutočnil v súlade s požiadavkami na zdravie zvierat, ktoré sú aspoň také prísne ako požiadavky na vstup vtákov nadradu bežce na reprodukciu a úžitkových vtákov nadradu bežce do Únie stanovené v nariadení (EÚ) 2016/429 a delegovanom nariadení (EÚ) 2020/692, a z tretej krajiny, územia alebo ich pásma, ktoré sú uvedené v časti 1 oddiele B prílohy V k vykonávaciemu nariadeniu (EÚ) 2021/404, alebo z členského štátu;

KRAJINA			Vzor certifikátu BPR
	II.1.5.	pochádzajú zo zariadenia uvedeného v kolónke I.11, ktoré schválil príslušný orgán tretej krajiny alebo územia pôvodu v súlade s požiadavkami, ktoré sú aspoň také prísne ako požiadavky stanovené v článku 8 delegovaného nariadenia Komisie (EÚ) 2019/2035, a	
		a) ktorého schválenie nebolo pozastavené ani zrušené;	
		b) ktoré je pod kontrolou príslušného orgánu tretej krajiny alebo územia pôvodu a má zavedený systém na vedenie záznamov a ich uchovávanie v súlade s článkom 8 delegovaného nariadenia (EÚ) 2020/692;	
		c) v ktorom sa uskutočňujú pravidelné návštevy veterinárneho lekára týkajúce sa zdravia zvierat na účely zisťovania príznakov a informovania o príznakoch naznačujúcich výskyt chorôb vrátane chorôb zo zoznamu uvedených v prílohe I k delegovanému nariadeniu (EÚ) 2020/692 relevantných pre daný druh a vrátane objavujúcich sa chorôb, a to vo frekvencii úmernej riziku, ktoré zariadenie predstavuje;	
		d) ktoré v deň naloženia zásielky na odoslanie do Únie nebolo predmetom vnútroštátnych reštriktívnych opatrení z dôvodov týkajúcich sa zdravia zvierat vrátane chorôb zo zoznamu uvedených v prílohe I k delegovanému nariadeniu (EÚ) 2020/692 relevantných pre daný druh a vrátane objavujúcich sa chorôb;	
		e) v okolí ktorého sa v okruhu 10 km, prípadne aj vrátane územia susednej krajiny, najmenej počas 30 dní predo dňom naloženia zásielky na odoslanie do Únie nevyskytlo žiadne ohnisko vysokopatogénnej aviárnej influenzy ani infekcie vírusom pseudomoru hydiny;	
		f) v ktorom nebol hlásený výskyt žiadneho potvrdeného prípadu infekcie nízkopatogénnymi vírusmi aviárnej influenzy najmenej počas 21 dní predo dňom naloženia zásielky na odoslanie do Únie;	
	II.1.6.	pochádzajú z kŕdľa, ktorý:	
		a) nebol vakcinovaný proti vysokopatogénnej aviárnej influenze;	
	(2) *buď*	[b) nebol vakcinovaný proti infekcii vírusom pseudomoru hydiny počas posledných 12 mesiacov predo dňom naloženia zásielky na odoslanie do Únie;]	
	(2) *alebo*	[b) bol vakcinovaný proti infekcii vírusom pseudomoru hydiny počas posledných 12 mesiacov predo dňom naloženia zásielky na odoslanie do Únie, a to vakcínami, ktoré spĺňajú všeobecné aj osobitné kritériá prílohy XV k delegovanému nariadeniu (EÚ) 2020/692;	

(9)

Identifikácia kŕdľa	Vek vtákov	Dátum vakcinácie	Názov a typ použitého vírusového kmeňa	Číslo šarže vakcíny	Názov vakcíny	Výrobca vakcíny

]

c) bol podrobený klinickej prehliadke(10) počas posledných 24 hodín pred časom naloženia zásielky na odoslanie do Únie a nevykazoval žiadne príznaky naznačujúce výskyt chorôb vrátane chorôb zo zoznamu v prílohe I k delegovanému nariadeniu (EÚ) 2020/692 relevantných pre daný druh a objavujúcich sa chorôb;

II.1.7. sa nachádzali v zariadení uvedenom v kolónke I.11 odo dňa vyliahnutia alebo nepretržite najmenej počas šiestich týždňov bezprostredne predo dňom naloženia zásielky na odoslanie do Únie;

II.1.8. neboli v kontakte s inými vtákmi s nižším zdravotným štatútom, a to odo dňa vyliahnutia alebo nepretržite najmenej počas šiestich týždňov bezprostredne predo dňom naloženia zásielky na odoslanie do Únie;

II.1.9. nie sú určené na usmrtenie v rámci národného programu eradikácie chorôb vrátane chorôb zo zoznamu v prílohe I k delegovanému nariadeniu (EÚ) 2020/692 relevantných pre daný druh a objavujúcich sa chorôb;

II.1.10. boli dňa __. __. __ (dd. mm. rrrr) podrobené klinickej prehliadke(10) počas posledných 24 hodín pred časom naloženia zásielky na odoslanie do Únie a nevykazovali žiadne príznaky naznačujúce výskyt chorôb vrátane chorôb zo zoznamu uvedených v prílohe I k delegovanému nariadeniu (EÚ) 2020/692 relevantných pre daný druh a objavujúcich sa chorôb;

II.1.11. sú naložené na odoslanie do Únie v kontajneroch, ktoré:

a) sú zostrojené tak, aby:

i) z nich vtáky nemohli uniknúť ani vypadnúť;

ii) bola možná vizuálna kontrola priestoru, v ktorom sú vtáky držané;

iii) sa zabránilo úniku výkalov, podstielky, krmiva alebo peria alebo aby sa ich únik minimalizoval;

b) obsahujú len vtáky rovnakého druhu a kategórie pochádzajúce z toho istého zariadenia;

c) sú:

KRAJINA **Vzor certifikátu BPR**

[2] *buď* [nepoužité a účelové jednorazové kontajnery určené na zničenie po prvom použití;]

[2] *alebo* [pred naložením zásielky na odoslanie do Únie vyčistené a vydezinfikované, ako aj vysušené alebo sa nechajú vyschnúť;]

d) sú uzatvorené v súlade s pokynmi príslušného orgánu tretej krajiny alebo územia pôvodu tak, aby sa vylúčila akákoľvek možnosť zámeny obsahu;

e) sú na nich uvedené informácie stanovené v bode 1 prílohy XVI k delegovanému nariadeniu (EÚ) 2020/692, ktoré sú relevantné pre hydinu na reprodukciu a úžitkovú hydinu;

II.1.12. sú naložené na odoslanie do Únie dňa ___. ___. ____ (dd. mm. rrrr)[11] do dopravného prostriedku, ktorý je skonštruovaný v súlade s bodom II.1.11 písm. a) a ktorý bol pred naložením zásielky na odoslanie do Únie vyčistený a vydezinfikovaný dezinfekčným prostriedkom schváleným príslušným orgánom tretej krajiny alebo územia pôvodu;

[2] [II.1.13. sú určené pre členský štát alebo jeho pásmo, ktorému bol udelený štatút bez výskytu infekcie vírusom pseudomoru hydiny bez vakcinácie v súlade s článkom 66 delegovaného nariadenia Komisie (EÚ) 2020/689, a:

a) neboli vakcinované proti infekcii vírusom pseudomoru hydiny;

b) boli držané v izolácii najmenej počas 14 dní predo dňom naloženia zásielky na odoslanie do Únie v zariadení pôvodu alebo v karanténnom zariadení pod dozorom úradného veterinárneho lekára, pričom:

i) žiaden vták nebol najmenej počas 21 dní predo dňom naloženia zásielky na odoslanie do Únie vakcinovaný proti infekcii vírusom pseudomoru hydiny;

ii) počas uvedeného obdobia do zariadenia nevstúpili žiadne iné vtáky;

iii) nevykonala sa žiadna vakcinácia;

c) mali negatívne výsledky sérologických testov[6] na zistenie prítomnosti protilátok proti vírusu pseudomoru hydiny vykonaných na vzorkách krvi na takej úrovni, ktorá zaručuje 95 % spoľahlivosť zistenia infekcie pri prevalencii 5 % a ktoré boli odobrané najmenej počas 14 dní predo dňom naloženia zásielky na odoslanie do Únie;]

Poznámky:

Tento certifikát zdravia zvierat je určený na vstup vtákov nadradu bežce na reprodukciu alebo úžitkových vtákov nadradu bežce do Únie, a to aj vtedy, ak Únia nie je konečným miestom určenia uvedených zvierat.

V súlade s Dohodou o vystúpení Spojeného kráľovstva Veľkej Británie a Severného Írska z Európskej únie a z Európskeho spoločenstva pre atómovú energiu, a najmä s článkom 5 ods. 4 Protokolu o Írsku/Severnom Írsku v spojení s prílohou 2 k uvedenému protokolu, odkazy na Úniu v tomto certifikáte zdravia zvierat zahŕňajú Spojené kráľovstvo, pokiaľ ide o Severné Írsko.

Tento certifikát zdravia zvierat treba vyplniť v súlade s poznámkami k vyplneniu certifikátov uvedenými v kapitole 4 prílohy I k vykonávaciemu nariadeniu Komisie (EÚ) 2020/2235.

KRAJINA **Vzor certifikátu BPR**

Časť I:

Kolónka I.8: Uveďte kód pásma, ako sa uvádza v stĺpci 2 tabuľky v časti 1 oddiele B prílohy V k vykonávaciemu nariadeniu (EÚ) 2021/404.

Kolónka I.27: Opis zásielky:

„Číselný znak KN“: Uveďte príslušný(-é) kód(-y) harmonizovaného systému (HS) Svetovej colnej organizácie v rámci týchto položiek: 01.06.39.

„Identifikačný systém“: Zviera musí byť individuálne identifikované štítkami na krku alebo injektovateľným transpondérom v súlade s článkom 43 delegovaného nariadenia (EÚ) 2020/692.

„Kategória“: vyberte jednu z týchto možností: čistá línia/starí rodičia/rodičia/iné.

„Identifikačné číslo“: Uveďte identifikačné číslo, ktoré musí zahŕňať kód tretej krajiny alebo územia pôvodu zodpovedajúci normám ISO v súlade s článkom 43 delegovaného nariadenia (EÚ) 2020/692.

Časť II:

(1) „Vtáky nadradu bežce na reprodukciu“ sú vtáky nadradu bežce vo veku 72 hodín alebo staršie, určené na produkciu násadových vajec v zmysle vymedzenia v delegovanom nariadení (EÚ) 2020/692.

(2) Nehodiace sa prečiarknite/vymažte.

(3) „Úžitkové vtáky nadradu bežce“ sú vtáky nadradu bežce vo veku 72 hodín alebo staršie, chované na produkciu mäsa, konzumných vajec alebo iných produktov v zmysle vymedzenia v delegovanom nariadení (EÚ) 2020/692.

(4) Kód pásma, ako sa uvádza v stĺpci 2 tabuľky v časti 1 oddiele B prílohy V k vykonávaciemu nariadeniu (EÚ) 2021/404.

(5) Táto záruka sa vyžaduje len pre zásielky z pásiem, ktoré sa nepovažujú za pásma bez výskytu infekcie vírusom pseudomoru hydiny v súlade s článkom 39 delegovaného nariadenia (EÚ) 2020/692 a ktoré sú uvedené v tabuľke v časti 1 oddiele B prílohy V k vykonávaciemu nariadeniu (EÚ) 2021/404 s údajom „C“ v stĺpci 5 uvedenej tabuľky.

(6) Testy sa musia vykonávať na vzorkách, ktoré odoberá príslušný orgán tretej krajiny alebo územia pôvodu alebo sa odoberajú pod jeho kontrolou, a musia prebiehať v úradnom laboratóriu určenom v súlade s článkom 37 nariadenia (EÚ) 2017/625.

(7) Uplatňuje sa len na pásma, v ktorých sa vykonáva vakcinácia proti vysokopatogénnej aviárnej influenze v súlade s programom vakcinácie spĺňajúcim požiadavky stanovené v prílohe XIII k delegovanému nariadeniu (EÚ) 2020/692 a ktoré sú uvedené v tabuľke v časti 1 oddiele B prílohy V k vykonávaciemu nariadeniu (EÚ) 2021/404 s údajom „A“ v stĺpci 5 uvedenej tabuľky.

KRAJINA **Vzor certifikátu BPR**

	(8) Táto záruka sa vyžaduje len pre hydinu z pásiem, v ktorých nie je zakázané použitie vakcín proti infekcii vírusom pseudomoru hydiny spĺňajúcich len všeobecné kritériá prílohy XV k delegovanému nariadeniu (EÚ) 2020/692 v súlade s jeho článkom 37 písm. e) bodom ii) a ktoré sú uvedené v tabuľke v časti 1 oddiele B prílohy V k vykonávaciemu nariadeniu (EÚ) 2021/404 s údajom „B" v stĺpci 6 uvedenej tabuľky. (9) Vyplní sa, ak boli zvieratá vakcinované proti infekcii vírusom pseudomoru hydiny. (10) Klinickú prehliadku musí vykonať úradný veterinárny lekár tretej krajiny alebo územia pôvodu. (11) Deň naloženia nesmie byť predo dňom povolenia udeleného danému pásmu na účely vstupu do Únie ani deň počas obdobia, keď Únia prijala reštriktívne opatrenia v súvislosti so vstupom uvedených zvierat z daného pásma do Únie. (12) Táto záruka sa vyžaduje len v prípade zásielok určených pre členský štát alebo jeho pásmo, ktorému bol udelený štatút bez výskytu infekcie vírusom pseudomoru hydiny bez vakcinácie v súlade s článkom 66 delegovaného nariadenia (EÚ) 2020/689.
	Úradný veterinárny lekár Meno (veľkými tlačenými písmenami) Dátum — Kvalifikácia a titul Pečiatka — Podpis

KAPITOLA 24

VZOR CERTIFIKÁTU ZDRAVIA ZVIERAT/ÚRADNÉHO CERTIFIKÁTU NA VSTUP JEDNODŇOVÝCH KURČIAT INÝCH NEŽ KURČATÁ VTÁKOV NADRADU BEŽCE DO ÚNIE (VZOR „DOC“)

KRAJINA					**Certifikát zdravia zvierat/úradný certifikát na dovoz do EÚ**		
Časť I: Opis zásielky	**I.1.**	**Odosielateľ/vývozca** Názov/meno Adresa Krajina		ISO kód krajiny	**I.2.**	**Referenčný kód certifikátu**	**I.2a. Referenčný kód IMSOC** **KÓD QR**
					I.3.	**Príslušný ústredný orgán**	
					I.4.	**Príslušný miestny orgán**	
	I.5.	**Príjemca/dovozca** Názov/meno Adresa Krajina		ISO kód krajiny	**I.6.**	**Prevádzkovateľ zodpovedný za zásielku** Názov/meno Adresa Krajina	ISO kód krajiny
	I.7.	**Krajina pôvodu**		ISO kód krajiny	**I.9.**	**Krajina určenia**	ISO kód krajiny
	I.8.	**Región pôvodu**		Kód	**I.10.**	**Región určenia**	Kód
	I.11.	**Miesto odoslania** Názov Adresa Krajina	Registračné/schvaľovacie číslo ISO kód krajiny		**I.12.**	**Miesto určenia** Názov Adresa Krajina	Registračné/schvaľovacie číslo ISO kód krajiny
	I.13.	**Miesto nakládky**			**I.14.**	**Dátum a čas odchodu/odletu**	
	I.15.	**Dopravný prostriedok** □ Lietadlo □ Plavidlo □ Železničné vozidlo □ Cestné vozidlo Identifikácia			**I.16.**	**Vstupná hraničná kontrolná stanica**	
					I.17.	**Sprievodné doklady** Typ Kód Krajina ISO kód krajiny Číslo obchodného dokladu	
	I.18.	**Prepravné podmienky**	□ Teplota okolia		□ Chladené		□ Mrazené
	I.19.	**Číslo kontajnera/plomby** Číslo kontajnera			Číslo plomby		
	I.20.	**Certifikované ako/na/pre** □ Ďalšia držba					
	I.21.	□ **Na tranzit** Tretia krajina	ISO kód krajiny		**I.22.**	□ **Na vnútorný trh**	
					I.23.		

I.24. Celkový počet balení	I.25. Celkové množstvo	I.26. Celková čistá/hrubá hmotnosť (v kg)
I.27. Opis zásielky		
Číselný znak KN	Druh	Poddruh/kategória	Množstvo

KRAJINA Vzor certifikátu DOC

Časť II: Certifikácia

II. Zdravotné informácie	II.a. Referenčný kód certifikátu	II.b. Referenčný kód IMSOC

II.1. Potvrdenie o zdravotnej neškodnosti [Vypustite, ak Únia nie je konečným miestom určenia zvierat]

Ja, podpísaný úradný veterinárny lekár, týmto potvrdzujem v súvislosti s jednodňovými kurčatami[6] inými ako kurčatá nadradu bežce tvoriacimi zásielku opísanú v časti I toto:

[1] [II.1.1. Na rodičovský kŕdeľ pôvodu sa uplatňoval program kontroly salmonely uvedený v článku 10 nariadenia (ES) č. 2160/2003 a osobitné požiadavky na používanie antimikrobiálnych látok (bakteriostatik) a vakcín v nariadení Komisie (ES) č. 1177/2006 a tento rodičovský kŕdeľ bol testovaný na sérotypy salmonely s významom pre verejné zdravie:

Identifikácia kŕdľa	Vek vtákov	Dátum posledného odberu vzoriek z kŕdľa, v prípade ktorého sú známe výsledky testu [dd. mm. rrrr]	Výsledok všetkých testovaní kŕdľa[2]	
			pozitívny	negatívny

Pri jednodňových kurčatách boli uplatnené osobitné požiadavky na používanie antimikrobiálnych látok (bakteriostatík) a vakcín stanovené v nariadení (ES) č. 1177/2006.

Z iných dôvodov, než je program kontroly salmonely:

[3] *buď* [neboli jednodňovým kurčatám podané antimikrobiálne látky (vrátane injekcie *in ovo*).]

[3][4] *alebo* [jednodňovým kurčatám boli podané tieto antimikrobiálne látky (vrátane injekcie *in ovo*) .....]]

[1] [II.1.2. Ak sú jednodňové kurčatá určené na reprodukciu, v rámci programu kontroly uvedeného v bode II.1.1 nebola zistená ani *Salmonella* Enteritidis, ani *Salmonella* Typhimurium.]

[5] [II.1.3. Ak je členským štátom určenia Fínsko alebo Švédsko, jednodňové kurčatá určené na umiestnenie do kŕdľov hydiny na reprodukciu alebo kŕdľov úžitkovej hydiny pochádzajú z kŕdľov, ktoré boli testované na salmonelu s negatívnym výsledkom v súlade s pravidlami stanovenými v rozhodnutí Komisie 2003/644/ES.]

II.2. Potvrdenie o zdravotnom stave zvierat

Ja, podpísaný úradný veterinárny lekár, týmto potvrdzujem, že jednodňové kurčatá[6] iné ako kurčatá nadradu bežce tvoriace zásielku opísanú v časti I:

II.2.1. sa vyliahli v pásme s kódom _ _ – _[7], ktoré ku dňu vydania tohto certifikátu zdravia zvierat/úradného certifikátu:

a) má povolenie na vstup jednodňových kurčiat iných ako kurčatá nadradu bežce do Únie a je uvedené v časti 1 oddiele B prílohy V k vykonávaciemu nariadeniu Komisie (EÚ) 2021/404;

KRAJINA			Vzor certifikátu DOC
		b)	vykonáva program dohľadu nad chorobami týkajúci sa vysokopatogénnej aviárnej influenzy v súlade s článkom 37 písm. a) delegovaného nariadenia Komisie (EÚ) 2020/692;
		c)	sa považuje za pásmo bez výskytu vysokopatogénnej aviárnej influenzy v súlade s článkom 38 delegovaného nariadenia (EÚ) 2020/692;
		d)	sa považuje za pásmo bez výskytu infekcie vírusom pseudomoru hydiny v súlade s článkom 39 delegovaného nariadenia (EÚ) 2020/692;
	II.2.2.	pochádzajú z pásma uvedeného v bode II.2.1, v ktorom:	
	(3) *buď*	[a]	sa nevykonáva vakcinácia proti vysokopatogénnej aviárnej influenze;]
	(3)(8) *alebo*	[a]	sa vakcinácia proti vysokopatogénnej aviárnej influenze vykonáva v súlade s programom vakcinácie, ktorý spĺňa požiadavky stanovené v prílohe XIII k delegovanému nariadeniu (EÚ) 2020/692;]
	(3) *buď*	[b]	je zakázaná vakcinácia proti infekcii vírusom pseudomoru hydiny vakcínami, ktoré nespĺňajú všeobecné ani osobitné kritériá prílohy XV k delegovanému nariadeniu (EÚ) 2020/692;]
	(3)(9) *alebo*	[b]	nie je zakázaná vakcinácia proti infekcii vírusom pseudomoru hydiny vakcínami, ktoré spĺňajú iba všeobecné kritériá prílohy XV k delegovanému nariadeniu (EÚ) 2020/692, a vtáky:
			i) neboli vakcinované takýmito vakcínami;
			ii) pochádzajú z kŕdľov, ktoré:
			– neboli vakcinované uvedenými vakcínami najmenej počas 12 mesiacov predo dňom naloženia zásielky na odoslanie do Únie,
			– boli podrobené testu na izoláciu vírusu[10] pseudomoru hydiny vykonanému na náhodnej vzorke kloakálnych výterov odobranej najmenej 60 vtákom z každého kŕdľa najskôr dva týždne predo dňom naloženia zásielky na odoslanie do Únie a v ktorých neboli zistené žiadne vtáčie paramyxovírusy s indexom intracerebrálnej patogenity (ICPI) vyšším ako 0,4,
			– boli držané v izolácii pod úradným dohľadom v zariadení pôvodu počas posledných dvoch týždňov predo dňom naloženia zásielky na odoslanie do Únie,
			– počas posledných 60 dní predo dňom naloženia zásielky na odoslanie do Únie neboli v kontakte s hydinou, ktorá nespĺňa podmienky uvedené v prvej a druhej zarážke;

KRAJINA	Vzor certifikátu DOC

iii) pochádzajú z násadových vajec, ktoré v liahni ani počas prepravy do liahne neboli v kontakte s hydinou ani násadovými vajcami, ktoré nespĺňajú požiadavky uvedené v bode ii);]

II.2.3. pochádzajú z liahne uvedenej v kolónke I.11, ktorú schválil príslušný orgán tretej krajiny alebo územia pôvodu v súlade s požiadavkami, ktoré sú aspoň také prísne ako požiadavky stanovené v článku 7 delegovaného nariadenia Komisie (EÚ) 2019/2035, a:

a) ktorej schválenie nebolo pozastavené ani zrušené;

b) ktorá je pod kontrolou príslušného orgánu tretej krajiny alebo územia pôvodu a má zavedený systém na vedenie záznamov a ich uchovávanie v súlade s článkom 8 delegovaného nariadenia (EÚ) 2020/692;

c) v ktorej sa uskutočňujú pravidelné návštevy veterinárneho lekára týkajúce sa zdravia zvierat na účely zisťovania príznakov a informovania o príznakoch naznačujúcich výskyt chorôb vrátane chorôb zo zoznamu uvedených v prílohe I k delegovanému nariadeniu (EÚ) 2020/692 relevantných pre daný druh a vrátane objavujúcich sa chorôb, a to vo frekvencii úmernej riziku, ktoré zariadenie predstavuje;

d) ktorá v čase naloženia zásielky na odoslanie do Únie nebola predmetom vnútroštátnych reštriktívnych opatrení z dôvodov týkajúcich sa zdravia zvierat vrátane chorôb zo zoznamu v prílohe I k delegovanému nariadeniu (EÚ) 2020/692 relevantných pre daný druh a objavujúcich sa chorôb;

e) v okolí ktorej sa v okruhu 10 km, prípadne aj vrátane územia susednej krajiny, najmenej počas 30 dní predo dňom naloženia zásielky na odoslanie do Únie nevyskytlo žiadne ohnisko vysokopatogénnej aviárnej influenzy ani infekcie vírusom pseudomoru hydiny;

II.2.4. pochádzajú z kŕdľa, ktorý:

a) sa nachádzal v pásme uvedenom v bode II.2.1 nepretržite najmenej počas troch mesiacov bezprostredne predo dňom zberu vajec, z ktorých sa jednodňové kurčatá vyliahli; a ak bol kŕdeľ umiestnený do pásma uvedeného v bode II.2.1, tento vstup sa uskutočnil v súlade s požiadavkami na zdravie zvierat, ktoré sú aspoň také prísne ako požiadavky na vstup hydiny na reprodukciu inej než vtáky nadradu bežce a úžitkovej hydiny inej než vtáky nadradu bežce do Únie stanovené v nariadení (EÚ) 2016/429 a delegovanom nariadení (EÚ) 2020/692, a z tretej krajiny, územia alebo ich pásma, ktoré sú uvedené v časti 1 oddiele B prílohy V k vykonávaciemu nariadeniu (EÚ) 2021/404, alebo z členského štátu;

b) bol držaný nepretržite najmenej počas šiestich týždňov bezprostredne predo dňom zberu vajec, z ktorých sa jednodňové kurčatá vyliahli, v zariadení:

KRAJINA **Vzor certifikátu DOC**

i) schválenom príslušným orgánom tretej krajiny alebo územia pôvodu v súlade s požiadavkami, ktoré sú aspoň také prísne ako požiadavky stanovené v článku 8 delegovaného nariadenia (EÚ) 2019/2035;

(1)

Názov zariadenia	Adresa	Schvaľovacie číslo

ii) ktorého schválenie nebolo v deň odoslania násadových vajec, z ktorých sa jednodňové kurčatá vyliahli, do liahne pozastavené ani zrušené;

iii) v ktorom nebol hlásený výskyt žiadneho potvrdeného prípadu infekcie nízkopatogénnymi vírusmi aviárnej influenzy najmenej počas 21 dní predo dňom zberu násadových vajec, z ktorých sa jednodňové kurčatá vyliahli;

iv) v ktorom:

(3) *buď* [počas posledných 12 mesiacov predo dňom naloženia zásielky na odoslanie do Únie nebola potvrdená infekcia baktériami *Salmonella* Pullorum, *S.* Gallinarum ani *S. arizonae*;]

(3) *alebo* [počas posledných 12 mesiacov predo dňom naloženia zásielky na odoslanie do Únie bola potvrdená infekcia baktériami *Salmonella* Pullorum, *S.* Gallinarum alebo *S. arizonae* a uplatnili sa opatrenia stanovené v článku 46 písm. d) delegovaného nariadenia (EÚ) 2020/692;]

v) v ktorom:

(3) *buď* [počas posledných 12 mesiacov predo dňom naloženia zásielky na odoslanie do Únie nebola potvrdená aviárna mykoplazmóza (*Mycoplasma gallisepticum* a *M. meleagridis*);]

(3) *alebo* [počas posledných 12 mesiacov predo dňom naloženia zásielky na odoslanie do Únie bola potvrdená aviárna mykoplazmóza (*Mycoplasma gallisepticum* a *M. meleagridis*) a uplatnili sa opatrenia stanovené v článku 46 písm. e) delegovaného nariadenia (EÚ) 2020/692;]

(3) *buď* [c) nebol vakcinovaný proti vysokopatogénnej aviárnej influenze;]

(3)(8) *alebo* [c) bol vakcinovaný proti vysokopatogénnej aviárnej influenze v súlade s programom vakcinácie, ktorý spĺňa požiadavky stanovené v prílohe XIII k delegovanému nariadeniu (EÚ) 2020/692;]

(3) *buď* [d) nebol vakcinovaný proti infekcii vírusom pseudomoru hydiny počas posledných 12 mesiacov predo dňom naloženia zásielky na odoslanie do Únie;]

(3) *alebo* [d) bol vakcinovaný proti infekcii vírusom pseudomoru hydiny počas posledných 12 mesiacov predo dňom naloženia zásielky na odoslanie do Únie, a to vakcínami, ktoré spĺňajú všeobecné aj osobitné kritériá prílohy XV k delegovanému nariadeniu (EÚ) 2020/692;

(12)

Identifikácia kŕdľa	Vek vtákov	Dátum vakcinácie	Názov a typ použitého vírusového kmeňa	Číslo šarže vakcíny	Názov vakcíny	Výrobca vakcíny

]

e) bol predmetom programu dohľadu nad chorobami, ktorý spĺňa požiadavky stanovené v prílohe II k delegovanému nariadeniu (EÚ) 2019/2035, a zistilo sa, že nie je infikovaný ani nevyvoláva dôvody na podozrenie na infekciu týmito pôvodcami chorôb:

(3) *buď* [*Salmonella* Pullorum, *Salmonella* Gallinarum a *Mycoplasma gallisepticum* (v prípade druhu *Gallus gallus*);]

(3) *alebo* [*Salmonella arizonae* (séroskupina O:18k)), *Salmonella* Pullorum a *Salmonella* Gallinarum, *Mycoplasma meleagridis* a *Mycoplasma gallisepticum* (v prípade druhu *Meleagris gallopavo*);]

(3) *alebo* [*Salmonella* Pullorum a *Salmonella* Gallinarum (v prípade druhov *Numida meleagris*, *Coturnix coturnix*, *Phasianus colchicus*, *Perdix perdix* a *Anas* spp.);]

II.2.5. pochádzajú z násadových vajec, ktoré:

a) spĺňajú požiadavky na vstup do Únie stanovené v hlave 2 časti III delegovaného nariadenia (EÚ) 2020/692;

b) predo dňom odoslania do liahne boli označené v súlade s pokynmi príslušného orgánu tretej krajiny alebo územia pôvodu;

c) boli vydezinfikované v súlade s pokynmi príslušného orgánu tretej krajiny alebo územia pôvodu;

d) neboli v liahni ani počas prepravy do liahne v kontakte s hydinou ani s násadovými vajcami s nižším zdravotným štatútom ani s vtákmi chovanými v zajatí ani s voľne žijúcimi vtákmi;

KRAJINA **Vzor certifikátu DOC**

II.2.6. nachádzali sa:

a) odo dňa vyliahnutia v tretej krajine, na území alebo v ich pásme, ktoré sú uvedené v bode II.2.1;

b) odo dňa vyliahnutia v zariadení uvedenom v kolónke I.11;

II.2.7. neboli vakcinované proti vysokopatogénnej aviárnej influenze;

II.2.8. nie sú určené na usmrtenie v rámci národného programu eradikácie chorôb vrátane chorôb zo zoznamu v prílohe I k delegovanému nariadeniu (EÚ) 2020/692 relevantných pre daný druh a objavujúcich sa chorôb;

II.2.9. sú naložené na odoslanie do Únie v kontajneroch, ktoré:

a) sú zostrojené tak, aby:

i) z nich vtáky nemohli uniknúť ani vypadnúť;

ii) bola možná vizuálna kontrola priestoru, v ktorom sú vtáky držané;

iii) sa zabránilo úniku výkalov, podstielky, krmiva alebo peria alebo aby sa ich únik minimalizoval;

b) obsahujú len hydinu rovnakého druhu a kategórie pochádzajúcu z toho istého zariadenia;

c) sú jednorazové, čisté a používané prvýkrát;

d) sú uzatvorené v súlade s pokynmi príslušného orgánu tretej krajiny alebo územia pôvodu tak, aby sa vylúčila akákoľvek možnosť zámeny obsahu;

e) nesú informácie stanovené v bode 3 prílohy XVI k delegovanému nariadeniu (EÚ) 2020/692, ktoré sú relevantné pre jednodňové kurčatá;

II.2.10. sú naložené na odoslanie do Únie dňa ___. ___. ____ (dd. mm. rrrr)[13] do dopravného prostriedku, ktorý je skonštruovaný v súlade s bodom II.2.9 písm. a) a ktorý bol pred naložením zásielky na odoslanie do Únie vyčistený a vydezinfikovaný dezinfekčným prostriedkom schváleným príslušným orgánom tretej krajiny alebo územia pôvodu;

[14] [II.2.11. sú určené pre členský štát alebo jeho pásmo, ktorému bol udelený štatút bez výskytu infekcie vírusom pseudomoru hydiny bez vakcinácie v súlade s článkom 66 delegovaného nariadenia Komisie (EÚ) 2020/689, a:

a) neboli vakcinované proti infekcii vírusom pseudomoru hydiny;

b) pochádzajú z násadových vajec pochádzajúcich z kŕdľov, ktoré:

[3] *buď* [neboli vakcinované proti infekcii vírusom pseudomoru hydiny;]

[3] *alebo* [boli vakcinované proti infekcii vírusom pseudomoru hydiny inaktivovanou vakcínou;]

[3] *alebo* [boli vakcinované proti infekcii vírusom pseudomoru hydiny živou vakcínou najneskôr počas posledných 60 dní predo dňom zberu vajec;]

c) pochádzajú z liahne, kde pracovné postupy zabezpečujú, že dané násadové vajcia, z ktorých sa jednodňové kurčatá vyliahli, boli inkubované v úplne odlišných časoch a na úplne odlišných miestach než vajcia, ktoré nespĺňajú požiadavky uvedené v písmene b).]

Poznámky:

Tento certifikát zdravia zvierat/úradný certifikát je určený na vstup jednodňových kurčiat iných ako kurčatá nadradu bežce do Únie, a to aj vtedy, ak Únia nie je konečným miestom určenia uvedených zvierat.

V súlade s Dohodou o vystúpení Spojeného kráľovstva Veľkej Británie a Severného Írska z Európskej únie a z Európskeho spoločenstva pre atómovú energiu, a najmä s článkom 5 ods. 4 Protokolu o Írsku/Severnom Írsku v spojení s prílohou 2 k uvedenému protokolu, odkazy na Úniu v tomto certifikáte zdravia zvierat/úradnom certifikáte zahŕňajú Spojené kráľovstvo, pokiaľ ide o Severné Írsko.

Tento certifikát zdravia zvierat/úradný certifikát treba vyplniť podľa poznámok k vyplneniu certifikátov uvedených v kapitole 4 prílohy I k vykonávaciemu nariadeniu Komisie (EÚ) 2020/2235.

Časť I:

Kolónka I.8: Uveďte kód pásma, ako sa uvádza v stĺpci 2 tabuľky v časti 1 oddiele B prílohy V k vykonávaciemu nariadeniu (EÚ) 2021/404.

Kolónka I.27: Opis zásielky:

„Číselný znak KN“: Uveďte príslušný(-é) kód(-y) harmonizovaného systému (HS) Svetovej colnej organizácie v rámci týchto položiek: 01.05 alebo 01.06.39.

„Kategória“: Vyberte jednu z týchto možností: čistá línia/starí rodičia/rodičia/nosnice/brojlery/iné.

Časť II:

(1) Táto záruka sa vzťahuje len na jednodňové kurčatá druhu *Gallus gallus* a moriek.

(2) Ak boli niektoré z výsledkov počas života kŕdľa pozitívne na tieto sérotypy, označte ako pozitívny:

– kŕdle hydiny na reprodukciu: *Salmonella* Hadar, *Salmonella* Virchow a *Salmonella* Infantis,

– kŕdle úžitkovej hydiny: *Salmonella* Enteritidis a *Salmonella* Typhimurium.

(3) Nehodiace sa prečiarknite/vymažte.

(4) Nehodiace sa prečiarknite/vymažte: uveďte názov a účinnú látku použitých antimikrobiálnych látok.

(5) Prečiarknite/vymažte, ak zásielka nie je určená do Fínska alebo Švédska.

(6) „Jednodňové kurčatá“ sú hydina mladšia než 72 hodín, v zmysle vymedzenia v článku 2 delegovaného nariadenia (EÚ) 2020/692.

KRAJINA **Vzor certifikátu DOC**

(7) Kód pásma, ako sa uvádza v stĺpci 2 tabuľky v časti 1 oddiele B prílohy V k vykonávaciemu nariadeniu (EÚ) 2021/404.

(8) Uplatňuje sa len na pásma, v ktorých sa vykonáva vakcinácia proti vysokopatogénnej aviárnej influenze v súlade s programom vakcinácie spĺňajúcim požiadavky stanovené v prílohe XIII k delegovanému nariadeniu (EÚ) 2020/692 a ktoré sú uvedené v tabuľke v časti 1 oddiele B prílohy V k vykonávaciemu nariadeniu (EÚ) 2021/404 s údajom „A“ v stĺpci 5 uvedenej tabuľky.

(9) Táto záruka sa vyžaduje len pre hydinu z pásiem, v ktorých nie je zakázané použitie vakcín proti infekcii vírusom pseudomoru hydiny spĺňajúcich len všeobecné kritériá prílohy XV k delegovanému nariadeniu (EÚ) 2020/692 v súlade s jeho článkom 37 písm. e) bodom ii) a ktoré sú uvedené v tabuľke v časti 1 oddiele B prílohy V k vykonávaciemu nariadeniu (EÚ) 2021/404 s údajom „B“ v stĺpci 5 uvedenej tabuľky.

(10) Testy sa musia vykonávať na vzorkách, ktoré odoberá príslušný orgán tretej krajiny alebo územia pôvodu alebo sa odoberajú pod jeho kontrolou, a musia prebiehať v úradnom laboratóriu určenom v súlade s článkom 37 nariadenia (EÚ) 2017/625.

(11) Uveďte názov, adresu a schvaľovacie číslo zariadenia, v ktorom bol držaný kŕdeľ pôvodu jednodňových kurčiat počas šiestich týždňov bezprostredne predo dňom zberu vajec, z ktorých sa jednodňové kurčatá vyliahli.

(12) Vyplní sa, ak boli zvieratá vakcinované proti infekcii vírusom pseudomoru hydiny.

(13) Deň naloženia nesmie byť predo dňom povolenia udeleného danému pásmu na účely vstupu do Únie ani deň počas obdobia, keď Únia prijala reštriktívne opatrenia v súvislosti so vstupom uvedených zvierat z daného pásma do Únie.

(14) Táto záruka sa vyžaduje len v prípade zásielok určených pre členský štát alebo jeho pásmo, ktorému bol udelený štatút bez výskytu infekcie vírusom pseudomoru hydiny bez vakcinácie v súlade s článkom 66 delegovaného nariadenia (EÚ) 2020/689.

Úradný veterinárny lekár

Meno (veľkými tlačenými písmenami)

Dátum

Kvalifikácia a titul

Pečiatka

Podpis

KRAJINA **Vzor certifikátu DOC**

[15] **III. Doplňujúce zdravotné informácie týkajúce sa referenčného čísla certifikátu zdravia zvierat/úradného certifikátu** (kolónka I.2)

.....

Ja, podpísaný úradný veterinárny lekár, týmto potvrdzujem, že:

a) požiadavky na zdravie uvedené v časti II tohto certifikátu zdravia zvierat/úradného certifikátu sú naďalej splnené;

b) jednodňové kurčatá opísané v tomto certifikáte zdravia zvierat/úradnom certifikáte:

i) sa vyliahli dňa ..... (dd. mm. rrrr);

ii) boli dňa __. __. __ (dd. mm. rrrr) podrobené klinickej prehliadke[16] počas posledných 24 hodín pred časom naloženia zásielky na odoslanie do Únie a nevykazovali žiadne príznaky naznačujúce výskyt chorôb vrátane chorôb zo zoznamu uvedených v prílohe I k delegovanému nariadeniu (EÚ) 2020/692 relevantných pre daný druh a objavujúcich sa chorôb;

iii) neboli odo dňa vyliahnutia v kontakte s inými vtákmi s nižším zdravotným štatútom.

[15] Tento oddiel môže byť na samostatnom hárku, ak je pripojený k časti II certifikátu zdravia zvierat/úradného certifikátu.

[16] Klinickú prehliadku musí vykonať úradný veterinárny lekár tretej krajiny alebo územia pôvodu.

Úradný veterinárny lekár

Meno (veľkými tlačenými písmenami)

Dátum Kvalifikácia a titul

Pečiatka Podpis

KAPITOLA 25

VZOR CERTIFIKÁTU ZDRAVIA ZVIERAT NA VSTUP JEDNODŇOVÝCH KURČIAT VTÁKOV NADRADU BEŽCE DO ÚNIE (VZOR „DOR“)

KRAJINA					**Certifikát zdravia zvierat na dovoz do EÚ**			
Časť I: Opis zásielky	**I.1.**	**Odosielateľ/vývozca** Názov/meno Adresa Krajina	ISO kód krajiny		**I.2.**	**Referenčný kód certifikátu**	**I.2a.**	**Referenčný kód IMSOC** **KÓD QR**
					I.3.	**Príslušný ústredný orgán**		
					I.4.	**Príslušný miestny orgán**		
	I.5.	**Príjemca/dovozca** Názov/meno Adresa Krajina	ISO kód krajiny		**I.6.**	**Prevádzkovateľ zodpovedný za zásielku** Názov/meno Adresa Krajina		ISO kód krajiny
	I.7.	**Krajina pôvodu**	ISO kód krajiny		**I.9.**	**Krajina určenia**		ISO kód krajiny
	I.8.	**Región pôvodu**	Kód		**I.10.**	**Región určenia**		Kód
	I.11.	**Miesto odoslania** Názov Adresa Krajina	Registračné/schvaľovacie číslo ISO kód krajiny		**I.12.**	**Miesto určenia** Názov Adresa Krajina		Registračné/schvaľovacie číslo ISO kód krajiny
	I.13.	**Miesto nakládky**			**I.14.**	**Dátum a čas odchodu/odletu**		
	I.15.	**Dopravný prostriedok** □ Lietadlo □ Plavidlo □ Železničné vozidlo □ Cestné vozidlo Identifikácia			**I.16.**	**Vstupná hraničná kontrolná stanica**		
					I.17.	**Sprievodné doklady** Typ Kód Krajina ISO kód krajiny Číslo obchodného dokladu		
	I.18.	**Prepravné podmienky**	□ Teplota okolia	□ Chladené	□ Mrazené			
	I.19.	**Číslo kontajnera/plomby** Číslo kontajnera		Číslo plomby				
	I.20.	**Certifikované ako/na/pre** □ Ďalšia držba						
	I.21.	□ **Na tranzit** Tretia krajina	ISO kód krajiny		**I.22.**	□ **Na vnútorný trh**		
					I.23.	□ **Na opätovný vstup**		

I.24. Celkový počet balení	I.25. Celkové množstvo	I.26. Celková čistá/hrubá hmotnosť (v kg)
I.27. Opis zásielky		
Číselný znak KN	Druh	Poddruh/kategória	Množstvo

KRAJINA **Vzor certifikátu DOR**

Časť II: Certifikácia

II. Zdravotné informácie	**II.a.**	**Referenčný kód certifikátu**	**II.b.**	**Referenčný kód IMSOC**

II.1. Potvrdenie o zdravotnom stave zvierat

Ja, podpísaný úradný veterinárny lekár, týmto potvrdzujem, že jednodňové kurčatá[1] nadradu bežce tvoriace zásielku opísanú v tomto certifikáte zdravia zvierat:

II.1.1. sa vyliahli v pásme s kódom _ _ – _[2], ktoré ku dňu vydania tohto certifikátu zdravia zvierat:

a) má povolenie na vstup jednodňových kurčiat nadradu bežce do Únie a je uvedené v časti 1 oddiele B prílohy V k vykonávaciemu nariadeniu Komisie (EÚ) 2021/404;

b) vykonáva program dohľadu nad chorobami týkajúci sa vysokopatogénnej aviárnej influenzy v súlade s článkom 37 pism. a) delegovaného nariadenia Komisie (EÚ) 2020/692;

c) považuje sa za pásmo bez výskytu vysokopatogénnej aviárnej influenzy v súlade s článkom 38 delegovaného nariadenia (EÚ) 2020/692;

II.1.2. pochádzajú z pásma uvedeného v bode II.1.1, ktoré sa ku dňu vydania tohto certifikátu zdravia zvierat:

[3] *buď* [považuje za pásmo bez výskytu infekcie vírusom pseudomoru hydiny v súlade s článkom 39 delegovaného nariadenia (EÚ) 2020/692;]

[3][4] *alebo* [nepovažuje za pásmo bez výskytu infekcie vírusom pseudomoru hydiny v súlade s článkom 39 delegovaného nariadenia (EÚ) 2020/692 a jednodňové kurčatá tvoriace zásielku pochádzajú z kŕdľov:

a) ktoré boli najmenej počas 30 dní predo dňom znášky násadových vajec, z ktorých sa jednodňové kurčatá tvoriace túto zásielku vyliahli, umiestnené do izolácie pod úradným dohľadom;

b) ktoré boli podrobené testu na zistenie infekcie vírusom[5] pseudomoru hydiny:

i) ktorý sa vykonal na kloakálnych výteroch alebo na vzorkách výkalov odobraných každému jedincovi vtákov nadradu bežce v priebehu 7 až 10 dní odo dňa umiestnenia vtákov nadradu bežce pod úradný dohľad uvedený v písmene a);

ii) pri ktorom neboli zistené žiadne izoláty aviárneho paramyxovírusu typu 1 s indexom intracerebrálnej patogenity (ICPI) vyšším ako 0,4;

iii) ktorého priaznivé výsledky boli u všetkých vtákov dostupné predo dňom, keď jednodňové kurčatá tvoriace túto zásielku opustili liaheň na odoslanie do Únie;

c) v ktorých sa najmenej počas šiestich mesiacov bezprostredne predo dňom naloženia tejto zásielky na odoslanie do Únie vykonával dohľad zameraný na infekciu vírusom pseudomoru hydiny v rámci plánu odberu vzoriek založeného na štatistických údajoch, ktorý priniesol negatívne výsledky;

KRAJINA			Vzor certifikátu DOR
	d)		ktoré neboli v kontakte s hydinou nespĺňajúcou záruky uvedené v pismenách a), b) a c) počas posledných 30 dní predo dňom znášky a počas obdobia znášky násadových vajec, z ktorých sa jednodňové kurčatá tvoriace túto zásielku vyliahli;]
	II.1.3.		pochádzajú z pásma uvedeného v bode II.1.1, v ktorom:
	[3] *buď*	[a]	sa nevykonáva vakcinácia proti vysokopatogénnej aviárnej influenze;]
	[3][6] *alebo*	[a]	sa vakcinácia proti vysokopatogénnej aviárnej influenze vykonáva v súlade s programom vakcinácie, ktorý spĺňa požiadavky stanovené v prílohe XIII k delegovanému nariadeniu (EÚ) 2020/692;]
	[3] *buď*	[b]	je zakázaná vakcinácia proti infekcii vírusom pseudomoru hydiny vakcínami, ktoré nespĺňajú všeobecné ani osobitné kritériá prílohy XV k delegovanému nariadeniu (EÚ) 2020/692;]
	[3][7] *alebo*	[b]	nie je zakázaná vakcinácia proti infekcii vírusom pseudomoru hydiny vakcínami, ktoré spĺňajú iba všeobecné kritériá prílohy XV k delegovanému nariadeniu (EÚ) 2020/692, a vtáky:
		i)	neboli vakcinované takýmito vakcínami;
		ii)	pochádzajú z kŕdľov, ktoré:
			– neboli vakcinované uvedenými vakcínami najmenej počas 12 mesiacov predo dňom naloženia zásielky na odoslanie do Únie,
			– boli podrobené testu na izoláciu vírusu[5] pseudomoru hydiny vykonanému na náhodnej vzorke kloakálnych výterov odobranej najmenej 60 vtákom z každého kŕdľa najskôr dva týždne predo dňom naloženia zásielky na odoslanie do Únie a v ktorých neboli zistené žiadne vtáčie paramyxovírusy s indexom intracerebrálnej patogenity (ICPI) vyšším ako 0,4,
			– boli držané v izolácii pod úradným dohľadom v zariadení pôvodu počas posledných dvoch týždňov predo dňom naloženia zásielky na odoslanie do Únie,
			– počas posledných 60 dní predo dňom naloženia zásielky na odoslanie do Únie neboli v kontakte s inými vtákmi, ktoré nespĺňajú podmienky uvedené v prvej a druhej zarážke;
		iii)	pochádzajú z násadových vajec, ktoré v liahni ani počas prepravy do liahne neboli v kontakte s hydinou ani násadovými vajcami, ktoré nespĺňajú požiadavky uvedené v bode ii);]

KRAJINA		Vzor certifikátu DOR
	II.1.4.	pochádzajú z liahne uvedenej v kolónke I.11, ktorú schválil príslušný orgán tretej krajiny alebo územia pôvodu v súlade s požiadavkami, ktoré sú aspoň také prísne ako požiadavky stanovené v článku 7 delegovaného nariadenia Komisie (EÚ) 2019/2035, a: a) ktorej schválenie nebolo pozastavené ani zrušené; b) ktorá je pod kontrolou príslušného orgánu tretej krajiny alebo územia pôvodu a má zavedený systém na vedenie záznamov a ich uchovávanie v súlade s článkom 8 delegovaného nariadenia (EÚ) 2020/692; c) v ktorej sa uskutočňujú pravidelné návštevy veterinárneho lekára týkajúce sa zdravia zvierat na účely zisťovania príznakov a informovania o príznakoch naznačujúcich výskyt chorôb vrátane chorôb zo zoznamu uvedených v prílohe I k delegovanému nariadeniu (EÚ) 2020/692 relevantných pre daný druh a vrátane objavujúcich sa chorôb, a to vo frekvencii úmernej riziku, ktoré zariadenie predstavuje; d) ktorá v deň naloženia zásielky na odoslanie do Únie nebola predmetom vnútroštátnych reštriktívnych opatrení z dôvodov týkajúcich sa zdravia zvierat vrátane chorôb zo zoznamu uvedených v prílohe I k delegovanému nariadeniu (EÚ) 2020/692 relevantných pre daný druh a vrátane objavujúcich sa chorôb; e) v okolí ktorej sa v okruhu 10 km, prípadne aj vrátane územia susednej krajiny, najmenej počas 30 dní predo dňom naloženia zásielky na odoslanie do Únie nevyskytlo žiadne ohnisko vysokopatogénnej aviárnej influenzy ani infekcie vírusom pseudomoru hydiny;
	II.1.5.	pochádzajú z kŕdľa, ktorý: a) sa nachádzal v pásme uvedenom v bode II.1.1 nepretržite najmenej počas troch mesiacov bezprostredne predo dňom zberu vajec, z ktorých sa jednodňové kurčatá tvoriace zásielku vyliahli; a ak bol kŕdeľ umiestnený do pásma uvedeného v bode II.1.1, tento vstup sa uskutočnil v súlade s požiadavkami na zdravie zvierat, ktoré sú aspoň také prísne ako požiadavky na vstup vtákov nadradu bežce na reprodukciu a úžitkových vtákov nadradu bežce do Únie stanovené v nariadení (EÚ) 2016/429 a delegovanom nariadení (EÚ) 2020/692, a z tretej krajiny, územia alebo ich pásma, ktoré sú uvedené v časti 1 oddiele B prílohy V k vykonávaciemu nariadeniu (EÚ) 2021/404, alebo z členského štátu; b) bol držaný nepretržite najmenej počas šiestich týždňov bezprostredne predo dňom zberu vajec, z ktorých sa jednodňové kurčatá tvoriace zásielku vyliahli, v zariadeniach: i) schválených príslušným orgánom tretej krajiny alebo územia pôvodu v súlade s požiadavkami, ktoré sú aspoň také prísne ako požiadavky stanovené v článku 8 delegovaného nariadenia Komisie (EÚ) 2019/2035;

KRAJINA **Vzor certifikátu DOR**

(8)

Názov zariadenia	Adresa	Schvaľovacie číslo

ii) ktorých schválenie nebolo v deň, keď boli násadové vajcia, z ktorých sa vyliahli jednodňové kurčatá tvoriace zásielku, odoslané do liahne, pozastavené ani zrušené;

iii) v ktorých nebol hlásený výskyt žiadneho potvrdeného prípadu infekcie nízkopatogénnymi vírusmi aviárnej influenzy najmenej počas 21 dní predo dňom zberu násadových vajec, z ktorých sa jednodňové kurčatá tvoriace zásielku vyliahli;

(3) *buď* [c] nebol vakcinovaný proti vysokopatogénnej aviárnej influenze;]

(3)(6) *alebo* [c] bol vakcinovaný proti vysokopatogénnej aviárnej influenze v súlade s programom vakcinácie, ktorý spĺňa požiadavky stanovené v prílohe XIII k delegovanému nariadeniu (EÚ) 2020/692;]

(3) *buď* [d] nebol vakcinovaný proti infekcii vírusom pseudomoru hydiny počas posledných 12 mesiacov predo dňom naloženia zásielky na odoslanie do Únie;]

(3) *alebo* [d] bol vakcinovaný proti infekcii vírusom pseudomoru hydiny počas posledných 12 mesiacov predo dňom naloženia zásielky na odoslanie do Únie, a to vakcínami, ktoré spĺňajú všeobecné aj osobitné kritériá prílohy XV k delegovanému nariadeniu (EÚ) 2020/692;

(9)

Identifikácia kŕdľa	Vek vtákov	Dátum vakcinácie	Názov a typ použitého vírusového kmeňa	Číslo šarže vakcíny	Názov vakcíny	Výrobca vakcíny

]

II.1.6. pochádzajú z násadových vajec, ktoré:

a) spĺňajú požiadavky na vstup do Únie stanovené v hlave 2 časti III delegovaného nariadenia (EÚ) 2020/692;

b) predo dňom odoslania do liahne boli označené v súlade s pokynmi príslušného orgánu tretej krajiny alebo územia pôvodu;

KRAJINA		Vzor certifikátu DOR
	c) boli vydezinfikované v súlade s pokynmi príslušného orgánu tretej krajiny alebo územia pôvodu;	
	d) neboli v liahni ani počas prepravy do liahne v kontakte s hydinou ani s násadovými vajcami s nižším zdravotným štatútom ani s vtákmi chovanými v zajatí ani s voľne žijúcimi vtákmi;	
	II.1.7. nachádzali sa:	
	a) odo dňa vyliahnutia v pásme uvedenom v bode II.1.2;	
	b) odo dňa vyliahnutia v zariadení uvedenom v kolónke I.11;	
	II.1.8. neboli odo dňa vyliahnutia v kontakte s vtákmi s nižším zdravotným štatútom.	
	II.1.9. neboli vakcinované proti vysokopatogénnej aviárnej influenze;	
	II.1.10. nie sú určené na usmrtenie v rámci národného programu eradikácie chorôb vrátane chorôb zo zoznamu v prílohe I k delegovanému nariadeniu (EÚ) 2020/692 relevantných pre daný druh a objavujúcich sa chorôb;	
	II.1.11. vyliahli sa dňa ……..(dd. mm. rrrr);	
	II.1.12. boli dňa __. __. __ (dd. mm. rrrr) podrobené klinickej prehliadke[10] počas posledných 24 hodín pred časom naloženia tejto zásielky na odoslanie do Únie a nevykazovali žiadne príznaky naznačujúce výskyt chorôb vrátane chorôb zo zoznamu uvedených v prílohe I k delegovanému nariadeniu (EÚ) 2020/692 relevantných pre daný druh a objavujúcich sa chorôb;	
	II.1.13. sú naložené na odoslanie do Únie v kontajneroch, ktoré:	
	a) sú zostrojené tak, aby:	
	i) z neho vtáky nemohli uniknúť ani vypadnúť;	
	ii) bola možná vizuálna kontrola priestoru, v ktorom sú vtáky držané;	
	iii) sa zabránilo úniku výkalov, podstielky, krmiva alebo peria alebo aby sa ich únik minimalizoval;	
	b) obsahujú len vtáky rovnakého druhu a kategórie pochádzajúce z toho istého zariadenia;	
	c) sú jednorazové, čisté a používané prvýkrát;	
	d) sú uzatvorené v súlade s pokynmi príslušného orgánu tretej krajiny alebo územia pôvodu tak, aby sa vylúčila akákoľvek možnosť zámeny obsahu;	
	e) nesú informácie stanovené v bode 3 prílohy XVI k delegovanému nariadeniu (EÚ) 2020/692, ktoré sú relevantné pre jednodňové kurčatá;	
	II.1.14. sú naložené na odoslanie do Únie dňa ___. ___. ____ (dd. mm. rrrr)[11] do dopravného prostriedku, ktorý je skonštruovaný v súlade s bodom II.1.13 písm. a) a ktorý bol pred naložením zásielky na odoslanie do Únie vyčistený a vydezinfikovaný dezinfekčným prostriedkom schváleným príslušným orgánom tretej krajiny alebo územia pôvodu;	

KRAJINA	Vzor certifikátu DOR

[12] [II.1.15. sú určené pre členský štát alebo jeho pásmo, ktorému bol udelený štatút bez výskytu infekcie vírusom pseudomoru hydiny bez vakcinácie v súlade s článkom 66 delegovaného nariadenia Komisie (EÚ) 2020/689, a:

a) neboli vakcinované proti infekcii vírusom pseudomoru hydiny;

b) pochádzajú z násadových vajec pochádzajúcich z kŕdľov, ktoré:

[3] *buď* [neboli vakcinované proti infekcii vírusom pseudomoru hydiny;]

[3] *alebo* [boli vakcinované proti infekcii vírusom pseudomoru hydiny inaktivovanou vakcínou;]

[3] *alebo* [boli vakcinované proti infekcii vírusom pseudomoru hydiny živou vakcínou najneskôr 60 dní predo dňom zberu vajec;]

c) pochádzajú z liahne, kde pracovné postupy zabezpečujú, že dané násadové vajcia, z ktorých sa jednodňové kurčatá tvoriace zásielku vyliahli, boli inkubované v úplne odlišných časoch a na úplne odlišných miestach než vajcia, ktoré nespĺňajú požiadavky uvedené v písmene b).]

Poznámky:

Tento certifikát zdravia zvierat je určený na vstup jednodňových kurčiat nadradu bežce do Únie, a to aj vtedy, ak Únia nie je konečným miestom určenia uvedených zvierat.

V súlade s Dohodou o vystúpení Spojeného kráľovstva Veľkej Británie a Severného Írska z Európskej únie a z Európskeho spoločenstva pre atómovú energiu, a najmä s článkom 5 ods. 4 Protokolu o Írsku/Severnom Írsku v spojení s prílohou 2 k uvedenému protokolu, odkazy na Úniu v tomto certifikáte zdravia zvierat zahŕňajú Spojené kráľovstvo, pokiaľ ide o Severné Írsko.

Tento certifikát zdravia zvierat treba vyplniť v súlade s poznámkami k vyplneniu certifikátov uvedenými v kapitole 4 prílohy I k vykonávaciemu nariadeniu Komisie (EÚ) 2020/2235.

Časť I:

Kolónka I.8: Uveďte kód tretej krajiny, územia alebo ich pásma, ako sa uvádza v stĺpci 2 tabuľky v časti 1 oddiele B prílohy V k vykonávaciemu nariadeniu (EÚ) 2021/404.

Kolónka I.27: „Číselný znak KN“: Uveďte príslušný(-é) kód(-y) harmonizovaného systému (HS) Svetovej colnej organizácie v rámci týchto položiek: 01.06.39.

„Kategória“: Vyberte jednu z týchto možností: čistá línia/starí rodičia/rodičia/iné.

Časť II:

(1) „Jednodňové kurčatá“ sú hydina mladšia než 72 hodín, v zmysle vymedzenia v článku 2 delegovaného nariadenia (EÚ) 2020/692.

(2) Kód pásma, ako sa uvádza v stĺpci 2 tabuľky v časti 1 oddiele B prílohy V k vykonávaciemu nariadeniu (EÚ) 2021/404.

KRAJINA **Vzor certifikátu DOR**

(3) Nehodiace sa prečiarknite/vymažte.

(4) Táto záruka sa vyžaduje len pre zásielky z pásiem, ktoré sa nepovažujú za pásma bez výskytu infekcie vírusom pseudomoru hydiny v súlade s článkom 39 delegovaného nariadenia (EÚ) 2020/692 a ktoré sú uvedené v časti 1 oddiele B prílohy V k vykonávaciemu nariadeniu (EÚ) 2021/404 s údajom „C“ v stĺpci 5 uvedenej tabuľky.

(5) Testy sa musia vykonávať na vzorkách, ktoré odoberá príslušný orgán tretej krajiny alebo územia pôvodu alebo sa odoberajú pod jeho kontrolou, a musia prebiehať v úradnom laboratóriu určenom v súlade s článkom 37 nariadenia (EÚ) 2017/625.

(6) Uplatňuje sa len na pásma, v ktorých sa vykonáva vakcinácia proti vysokopatogénnej aviárnej influenze v súlade s programom vakcinácie spĺňajúcim požiadavky stanovené v prílohe XIII k delegovanému nariadeniu (EÚ) 2020/692 a ktoré sú uvedené v tabuľke v časti 1 oddiele B prílohy V k vykonávaciemu nariadeniu (EÚ) 2021/404 s údajom „A“ v stĺpci 5 uvedenej tabuľky.

(7) Táto záruka sa vyžaduje len pre jednodňové kurčatá z pásiem, v ktorých nie je zakázané použitie vakcín proti infekcii vírusom pseudomoru hydiny spĺňajúcich len všeobecné kritériá prílohy XV k delegovanému nariadeniu (EÚ) 2020/692 v súlade s jeho článkom 37 písm. e) bodom ii) a ktoré sú uvedené v tabuľke v časti 1 oddiele B prílohy V k vykonávaciemu nariadeniu (EÚ) 2021/404 s údajom „B“ v stĺpci 5 uvedenej tabuľky.

(8) Uveďte názov, adresu a schvaľovacie číslo zariadenia, v ktorom bol držaný kŕdeľ pôvodu jednodňových kurčiat počas šiestich týždňov bezprostredne predo dňom zberu vajec, z ktorých sa jednodňové kurčatá vyliahli.

(9) Vyplní sa, ak boli zvieratá vakcinované proti infekcii vírusom pseudomoru hydiny.

(10) Klinickú prehliadku musí vykonať úradný veterinárny lekár tretej krajiny alebo územia pôvodu.

(11) Deň naloženia nesmie byť predo dňom povolenia udeleného tretej krajine, územiu alebo ich pásmu na účely vstupu do Únie ani dňom počas obdobia, keď Únia prijala reštriktívne opatrenia v súvislosti so vstupom uvedených zvierat z danej tretej krajiny, územia alebo ich pásma do Únie.

(12) Táto záruka sa vyžaduje len v prípade zásielok určených pre členský štát alebo jeho pásmo, ktorému bol udelený štatút bez výskytu infekcie vírusom pseudomoru hydiny bez vakcinácie v súlade s článkom 66 delegovaného nariadenia Komisie (EÚ) 2020/689.

Úradný veterinárny lekár

Meno (veľkými tlačenými písmenami)

Dátum

Kvalifikácia a titul

Pečiatka

Podpis

KAPITOLA 26

VZOR CERTIFIKÁTU ZDRAVIA ZVIERAT/ÚRADNÉHO CERTIFIKÁTU NA VSTUP NÁSADOVÝCH VAJEC HYDINY INEJ NEŽ VTÁKY NADRADU BEŽCE DO ÚNIE (VZOR „HEP“)

KRAJINA				**Certifikát zdravia zvierat/úradný certifikát na dovoz do EÚ**		
Časť I: Opis zásielky	**I.1.**	**Odosielateľ/vývozca** Názov/meno Adresa Krajina	ISO kód krajiny	**I.2.**	**Referenčný kód certifikátu**	**I.2a.** **Referenčný kód IMSOC** **KÓD QR**
				I.3.	**Príslušný ústredný orgán**	
				I.4.	**Príslušný miestny orgán**	
	I.5.	**Príjemca/dovozca** Názov/meno Adresa Krajina	ISO kód krajiny	**I.6.**	**Prevádzkovateľ zodpovedný za zásielku** Názov/meno Adresa Krajina	ISO kód krajiny
	I.7.	**Krajina pôvodu**	ISO kód krajiny	**I.9.**	**Krajina určenia**	ISO kód krajiny
	I.8.	**Región pôvodu**	Kód	**I.10.**	**Región určenia**	Kód
	I.11.	**Miesto odoslania** Názov Adresa Krajina	Registračné/schvaľovacie číslo ISO kód krajiny	**I.12.**	**Miesto určenia** Názov Adresa Krajina	Registračné/schvaľovacie číslo ISO kód krajiny
	I.13.	**Miesto nakládky**		**I.14.**	**Dátum a čas odchodu/odletu**	
	I.15.	**Dopravný prostriedok** □ Lietadlo □ Plavidlo □ Železničné vozidlo □ Cestné vozidlo Identifikácia		**I.16.**	**Vstupná hraničná kontrolná stanica**	
				I.17.	**Sprievodné doklady** Typ Kód Krajina Číslo obchodného dokladu	ISO kód krajiny
	I.18.	**Prepravné podmienky**	□ Teplota okolia	□ Chladené	□ Mrazené	
	I.19.	**Číslo kontajnera/plomby** Číslo kontajnera	Číslo plomby			
	I.20.	**Certifikované ako/na/pre** □ Zárodočné produkty				
	I.21.	**□ Na tranzit** Tretia krajina	ISO kód krajiny	**I.22.**	**□ Na vnútorný trh**	
				I.23.		
	I.24.	**Celkový počet balení**	**I.25.** **Celkové množstvo**	**I.26.**	**Celková čistá/hrubá hmotnosť (v kg)**	
	I.27.	**Opis zásielky**				
	Číselný znak KN Druh Poddruh/Kategória Identifikačný systém Identifikačné číslo Množstvo					

KRAJINA **Vzor certifikátu HEP**

Časť II: Certifikácia

II. Zdravotné informácie	**II.a.**	**Referenčný kód certifikátu**	**II.b.**	**Referenčný kód IMSOC**

II.1. Potvrdenie o zdravotnej neškodnosti [Vypustite, ak Únia nie je konečným miestom určenia násadových vajec]

Ja, podpísaný úradný veterinárny lekár, týmto potvrdzujem v súvislosti s násadovými vajcami[1] hydiny inej než vtáky nadradu bežce tvoriacimi zásielku opísanú v časti I toto:

[14] [II.1.1. Na rodičovský kŕdeľ pôvodu sa uplatňoval program kontroly salmonely uvedený v článku 10 nariadenia (ES) č. 2160/2003 a osobitné požiadavky na používanie antimikrobiálnych látok (bakteriostatík) a vakcín v nariadení Komisie (ES) č. 1177/2006 a tento rodičovský kŕdeľ bol testovaný na sérotypy salmonely s významom pre verejné zdravie:

Identifikácia kŕdľa	**Vek vtákov**	**Dátum posledného odberu vzoriek z kŕdľa, v prípade ktorého sú známe výsledky testu [dd. mm. rrrr]**	**Výsledok všetkých testovaní kŕdľa[15]**	
			Pozitívny	Negatívny

]

[14] [II.1.2. V rámci programu kontroly uvedeného v bode II.1.1 sa nezistila ani *Salmonella* Enteritidis ani *Salmonella* Typhimurium.]

[16] [II.1.3. Ak je členským štátom určenia Fínsko alebo Švédsko, násadové vajcia pochádzajú z kŕdľov, ktoré boli testované na salmonelu s negatívnym výsledkom v súlade s pravidlami stanovenými v rozhodnutí Komisie 2003/644/ES.]

II.2. Potvrdenie o zdravotnom stave zvierat

Ja, podpísaný úradný veterinárny lekár, týmto potvrdzujem, že násadové vajcia[1] hydiny inej ako vtáky nadradu bežce tvoriace zásielku opísanú v časti I:

II.2.1. pochádzajú z pásma s kódom _ _ – _[2], ktoré ku dňu vydania tohto certifikátu zdravia zvierat/úradného certifikátu:

a) má povolenie na vstup násadových vajec hydiny inej ako vtáky nadradu bežce do Únie a ktoré je uvedené v časti 1 prílohy IV k vykonávaciemu nariadeniu Komisie (EÚ) 2021/404;

b) vykonáva program dohľadu nad chorobami týkajúci sa vysokopatogénnej aviárnej influenzy v súlade s článkom 105 písm. a) delegovaného nariadenia Komisie (EÚ) 2020/692;

c) sa považuje za pásmo bez výskytu vysokopatogénnej aviárnej influenzy v súlade s článkom 38 delegovaného nariadenia (EÚ) 2020/692;

d) sa považuje za pásmo bez výskytu infekcie vírusom pseudomoru hydiny v súlade s článkom 39 delegovaného nariadenia (EÚ) 2020/692;

KRAJINA	Vzor certifikátu HEP

II.2.2. pochádzajú z pásma uvedeného v bode II.2.1, v ktorom:

(3) *buď* [a] sa nevykonáva vakcinácia proti vysokopatogénnej aviárnej influenze;]

(3)(4) *alebo* [a] sa vakcinácia proti vysokopatogénnej aviárnej influenze vykonáva v súlade s programom vakcinácie, ktorý spĺňa požiadavky stanovené v prílohe XIII k delegovanému nariadeniu (EÚ) 2020/692;]

(3) *buď* [b] je zakázaná vakcinácia proti infekcii vírusom pseudomoru hydiny vakcínami, ktoré nespĺňajú všeobecné ani osobitné kritériá prílohy XV k delegovanému nariadeniu (EÚ) 2020/692;]

(3)(5) *alebo* [b] nie je zakázaná vakcinácia proti infekcii vírusom pseudomoru hydiny vakcínami, ktoré spĺňajú iba všeobecné kritériá prílohy XV k delegovanému nariadeniu (EÚ) 2020/692, a násadové vajcia:

i) pochádzajú z kŕdľov, ktoré:

- neboli vakcinované uvedenými vakcínami najmenej počas 12 mesiacov predo dňom naloženia zásielky na odoslanie do Únie,
- boli podrobené testu na izoláciu vírusu(6) pseudomoru hydiny vykonanému na náhodnej vzorke kloakálnych výterov odobranej najmenej 60 vtákom z každého kŕdľa najskôr dva týždne predo dňom naloženia zásielky na odoslanie do Únie a v ktorých neboli zistené žiadne vtáčie paramyxovírusy s indexom intracerebrálnej patogenity (ICPI) vyšším ako 0,4,
- boli držané v izolácii pod úradným dohľadom v zariadení pôvodu počas posledných dvoch týždňov predo dňom naloženia zásielky na odoslanie do Únie,
- počas posledných 60 dní predo dňom naloženia zásielky na odoslanie do Únie neboli v kontakte s hydinou, ktorá nespĺňa podmienky uvedené v prvej a druhej zarážke;

ii) neboli v liahni ani počas prepravy do liahne v kontakte s hydinou ani násadovými vajcami, ktoré nespĺňajú požiadavky stanovené v bode i);]

II.2.3. pochádzajú zo zariadenia uvedeného v kolónke I.11:

(3)(7) *buď* [a] ktoré je schválené príslušným orgánom tretej krajiny alebo územia pôvodu v súlade s požiadavkami, ktoré sú aspoň také prísne ako požiadavky stanovené v článku 7 delegovaného nariadenia Komisie (EÚ) 2019/2035 a ktorého schválenie nebolo v deň zberu násadových vajec pozastavené ani zrušené;]

KRAJINA	Vzor certifikátu HEP
[3][8] *alebo* [a]	ktoré je schválené príslušným orgánom tretej krajiny alebo územia pôvodu v súlade s požiadavkami, ktoré sú aspoň také prísne ako požiadavky stanovené v článku 8 delegovaného nariadenia (EÚ) 2019/2035 a ktorého schválenie nebolo v deň zberu násadových vajec pozastavené ani zrušené;]
b)	ktoré je pod kontrolou príslušného orgánu tretej krajiny alebo územia pôvodu a má zavedený systém na vedenie záznamov a ich uchovávanie v súlade s článkom 8 delegovaného nariadenia (EÚ) 2020/692;
c)	v ktorom sa uskutočňujú pravidelné návštevy veterinárneho lekára týkajúce sa zdravia zvierat na účely zisťovania príznakov a informovania o príznakoch naznačujúcich výskyt chorôb vrátane chorôb zo zoznamu uvedených v prílohe I k delegovanému nariadeniu (EÚ) 2020/692 relevantných pre daný druh a objavujúcich sa chorôb, a to vo frekvencii úmernej riziku, ktoré zariadenie predstavuje;
d)	ktoré v deň naloženia zásielky na odoslanie do Únie nebolo predmetom vnútroštátnych reštriktívnych opatrení z dôvodov týkajúcich sa zdravia zvierat vrátane chorôb zo zoznamu uvedených v prílohe I k delegovanému nariadeniu (EÚ) 2020/692 relevantných pre daný druh a vrátane objavujúcich sa chorôb;
e)	v okolí ktorého sa v okruhu 10 km, prípadne aj vrátane územia susednej krajiny, najmenej počas 30 dní predo dňom naloženia zásielky na odoslanie do Únie nevyskytlo žiadne ohnisko vysokopatogénnej aviárnej influenzy ani infekcie vírusom pseudomoru hydiny;
II.2.4.	pochádzajú z kŕdľa, ktorý:
a)	sa nachádzal v pásme uvedenom v bode II.2.1 nepretržite najmenej počas troch mesiacov bezprostredne predo dňom naloženia zásielky na odoslanie do Únie; a ak bol kŕdeľ umiestnený do pásma uvedeného v bode II.2.1, tento vstup sa uskutočnil v súlade s požiadavkami na zdravie zvierat, ktoré sú aspoň také prísne ako požiadavky na vstup hydiny na reprodukciu inej než vtáky nadradu bežce a úžitkovej hydiny inej než vtáky nadradu bežce do Únie stanovené v nariadení (EÚ) 2016/429 a delegovanom nariadení (EÚ) 2020/692, a z tretej krajiny, územia alebo ich pásma, ktoré sú uvedené v časti 1 oddiele B prílohy V k vykonávaciemu nariadeniu (EÚ) 2021/404, alebo z členského štátu;
b)	bol nepretržite najmenej počas šiestich týždňov bezprostredne predo dňom naloženia zásielky na odoslanie do Únie držaný v zariadení:
i)	v ktorom nebol hlásený výskyt žiadneho potvrdeného prípadu infekcie nízkopatogénnymi vírusmi aviárnej influenzy najmenej počas 21 dní predo dňom zberu násadových vajec;
ii)	v ktorom:

KRAJINA **Vzor certifikátu HEP**

[3] *bud'* [počas posledných 12 mesiacov predo dňom zberu násadových vajec na odoslanie do Únie nebola potvrdená infekcia baktériami *Salmonella* Pullorum, *S.* Gallinarum ani *S. arizonae*;]

[3] *alebo* [počas posledných 12 mesiacov predo dňom zberu násadových vajec na odoslanie do Únie bola potvrdená infekcia baktériami *Salmonella* Pullorum, *S.* Gallinarum alebo *S. arizonae* a uplatnili sa opatrenia stanovené v článku 107 písm. d) delegovaného nariadenia (EÚ) 2020/692;]

iii) v ktorom:

[3] *bud'* [počas posledných 12 mesiacov predo dňom zberu násadových vajec na odoslanie do Únie nebola potvrdená aviárna mykoplazmóza (*Mycoplasma gallisepticum* a *M. meleagridis*);]

[3] *alebo* [počas posledných 12 mesiacov predo dňom zberu násadových vajec na odoslanie do Únie bola potvrdená aviárna mykoplazmóza (*Mycoplasma gallisepticum* a *M. meleagridis*) a uplatnili sa opatrenia stanovené v článku 107 písm. e) delegovaného nariadenia (EÚ) 2020/692;]

[7] [iv] schválenom príslušným orgánom tretej krajiny alebo územia pôvodu v súlade s požiadavkami, ktoré sú aspoň také prísne ako požiadavky stanovené v článku 8 delegovaného nariadenia (EÚ) 2019/2035;

[9]

Názov zariadenia	Adresa	Schvaľovacie číslo

v) ktorého schválenie nebolo v deň zberu násadových vajec pozastavené ani zrušené;

vi) v okolí ktorého sa v okruhu 10 km, prípadne aj vrátane územia susednej krajiny, najmenej počas 30 dní predo dňom naloženia zásielky na odoslanie do Únie nevyskytlo žiadne ohnisko vysokopatogénnej aviárnej influenzy ani infekcie vírusom pseudomoru hydiny;

vii) ktoré je pod kontrolou príslušného orgánu tretej krajiny alebo územia pôvodu a má zavedený systém na vedenie záznamov a ich uchovávanie v súlade s článkom 8 delegovaného nariadenia (EÚ) 2020/692;

KRAJINA **Vzor certifikátu HEP**

viii) v ktorom sa uskutočňujú pravidelné návštevy veterinárneho lekára týkajúce sa zdravia zvierat na účely zisťovania príznakov a informovania o príznakoch naznačujúcich výskyt chorôb vrátane chorôb zo zoznamu uvedených v prílohe I k delegovanému nariadeniu (EÚ) 2020/692 relevantných pre daný druh a vrátane objavujúcich sa chorôb, a to vo frekvencii úmernej riziku, ktoré zariadenie predstavuje;

ix) ktoré v deň naloženia zásielky na odoslanie do Únie nebolo predmetom vnútroštátnych reštriktívnych opatrení z dôvodov týkajúcich sa zdravia zvierat vrátane chorôb zo zoznamu uvedených v prílohe I k delegovanému nariadeniu (EÚ) 2020/692 relevantných pre daný druh a vrátane objavujúcich sa chorôb;]

(3) *buď* [c) nebol vakcinovaný proti vysokopatogénnej aviárnej influenze;]

(3)(4) *alebo* [c) bol vakcinovaný proti vysokopatogénnej aviárnej influenze v súlade s programom vakcinácie, ktorý spĺňa požiadavky stanovené v prílohe XIII k delegovanému nariadeniu (EÚ) 2020/692;]

(3) *buď* [d) nebol vakcinovaný proti infekcii vírusom pseudomoru hydiny počas posledných 12 mesiacov predo dňom naloženia zásielky na odoslanie do Únie;]

(3) *alebo* [d) bol vakcinovaný proti infekcii vírusom pseudomoru hydiny počas posledných 12 mesiacov predo dňom naloženia zásielky na odoslanie do Únie, a to vakcínami, ktoré spĺňajú všeobecné aj osobitné kritériá prílohy XV k delegovanému nariadeniu (EÚ) 2020/692;

(10)

Identifikácia kŕdľa	Vek vtákov	Dátum vakcinácie	Názov a typ použitého vírusového kmeňa	Číslo šarže vakcíny	Názov vakcíny	Výrobca vakcíny

]

e) bol predmetom programu dohľadu nad chorobami, ktorý spĺňa požiadavky stanovené v prílohe II k delegovanému nariadeniu (EÚ) 2019/2035, a zistilo sa, že nie je infikovaný ani nevyvoláva dôvody na podozrenie na infekciu týmito pôvodcami chorôb:

(3) *buď* [*Salmonella* Pullorum, *Salmonella* Gallinarum a *Mycoplasma gallisepticum* (v prípade druhu *Gallus gallus*);]

KRAJINA			Vzor certifikátu HEP
		[3] *alebo*	[*Salmonella arizonae* (séroskupina O:18k)), *Salmonella* Pullorum a *Salmonella* Gallinarum, *Mycoplasma meleagridis* a *Mycoplasma gallisepticum* (v prípade druhu *Meleagris gallopavo*);]
		[3] *alebo*	[*Salmonella* Pullorum a *Salmonella* Gallinarum (v prípade druhov *Numida meleagris*, *Coturnix coturnix*, *Phasianus colchicus*, *Perdix perdix* a *Anas* spp.);]
		f)	nebol v kontakte s hydinou ani násadovými vajcami s nižším zdravotným štatútom ani s vtákmi chovanými v zajatí ani s voľne žijúcimi vtákmi nepretržite najmenej počas šiestich týždňov bezprostredne predo dňom naloženia zásielky na odoslanie do Únie;
		g)	nevykazoval v deň zberu násadových vajec symptómy prenosných chorôb;
		h)	bol podrobený:
		[3] *buď*	[počas posledných 72 hodín pred časom naloženia zásielky na odoslanie do Únie klinickej prehliadke[11] a nevykazoval žiadne príznaky naznačujúce výskyt chorôb vrátane chorôb zo zoznamu uvedených v prílohe I k delegovanému nariadeniu (EÚ) 2020/692 relevantných pre daný druh a objavujúcich sa chorôb;]
		[3] *alebo*	[mesačným klinickým prehliadkam[11], z ktorých posledná sa uskutočnila počas posledných 31 dní pred časom naloženia zásielky na odoslanie do Únie na účely zistenia príznakov naznačujúcich výskyt chorôb vrátane chorôb zo zoznamu uvedených v prílohe I k delegovanému nariadeniu 2020/692 relevantných pre daný druh a objavujúcich sa chorôb a nevykazoval žiadne symptómy choroby ani dôvody na podozrenie na prítomnosť žiadnej z týchto chorôb na základe uvedených klinických prehliadok a na základe hodnotenia jeho aktuálneho zdravotného štatútu vykonaného úradným veterinárnym lekárom v tretej krajine alebo na území pôvodu alebo v ich pásme, a to počas posledných 72 hodín pred časom naloženia zásielky na odoslanie do Únie, ako vyplynulo z aktuálnych informácií poskytnutých prevádzkovateľom a z dokladových kontrol zdravotných záznamov a záznamov o produkcii vedených v zariadení na účely zistenia príznakov naznačujúcich výskyt chorôb vrátane chorôb zo zoznamu uvedených v prílohe I k delegovanému nariadeniu 2020/692 relevantných pre daný druh a objavujúcich sa chorôb;]
	II.2.5.	boli:	
	[3] *buď*	[a]	bez vakcinácie proti vysokopatogénnej aviárnej influenze;]
	[3][4] *alebo*	[a]	vakcinované proti vysokopatogénnej aviárnej influenze v súlade s programom vakcinácie, ktorý spĺňa požiadavky stanovené v prílohe XIII k delegovanému nariadeniu (EÚ) 2020/692;]
	[3] *buď*	[b]	bez vakcinácie proti infekcii vírusom pseudomoru hydiny;]
	[3] *alebo*	[b]	vakcinované proti infekcii vírusom pseudomoru hydiny vakcínami, ktoré spĺňajú všeobecné aj osobitné kritériá prílohy XV k delegovanému nariadeniu (EÚ) 2020/692;]

KRAJINA	Vzor certifikátu HEP
	c) označené odtlačkom pečiatky s použitím farebného atramentu, na ktorej je uvedené jedinečné schvaľovacie číslo zariadenia pôvodu; d) vydezinfikované v súlade s pokynmi príslušného orgánu tretej krajiny alebo územia pôvodu; II.2.6. boli zbierané [dňa ___. ___. ____ (dd. mm. rrrr)][3] [od ___. ___. ____ (dd. mm. rrrr) do ___. ___. ____ (dd. mm. rrrr)][3],[12] II.2.7. sú naložené na odoslanie do Únie v kontajneroch, ktoré: a) sú zostrojené tak, aby násadové vajcia nemohli vypadnúť; b) sú navrhnuté tak, aby ich bolo možné vyčistiť a vydezinfikovať; c) obsahujú výlučne násadové vajcia toho istého druhu, kategórie a typu, pochádzajúce z toho istého zariadenia; d) sú uzatvorené v súlade s pokynmi príslušného orgánu tretej krajiny alebo územia pôvodu tak, aby sa vylúčila akákoľvek možnosť zámeny obsahu; e) sú: [3] *buď* [jednorazové, čisté a používané prvýkrát;] [3] *alebo* [predo dňom naloženia zásielky na odoslanie do Únie vyčistené a vydezinfikované v súlade s pokynmi príslušného orgánu tretej krajiny alebo územia pôvodu;] f) nesú informácie stanovené v bode 5 prílohy XVI k delegovanému nariadeniu (EÚ) 2020/692, ktoré sú relevantné pre násadové vajcia hydiny; II.2.8. sú naložené na odoslanie do Únie do dopravného prostriedku, ktorý je skonštruovaný v súlade s bodom II.1.7 písm. a) a b) a bol bezprostredne pred naložením zásielky na odoslanie do Únie vyčistený a vydezinfikovaný dezinfekčným prostriedkom schváleným príslušným orgánom tretej krajiny alebo územia pôvodu a vysušený alebo sa nechal vyschnúť; [13] [II.2.9. sú určené pre členský štát alebo jeho pásmo, ktorému bol udelený štatút bez výskytu infekcie vírusom pseudomoru hydiny bez vakcinácie v súlade s článkom 66 delegovaného nariadenia Komisie (EÚ) 2020/689, a: a) neboli vakcinované proti infekcii vírusom pseudomoru hydiny; b) pochádzajú z kŕdľov, ktoré: [3] *buď* [neboli vakcinované proti infekcii vírusom pseudomoru hydiny.] [3] *alebo* [boli vakcinované proti infekcii vírusom pseudomoru hydiny inaktivovanou vakcínou.] [3] *alebo* [boli vakcinované proti infekcii vírusom pseudomoru hydiny živou vakcínou najneskôr 60 dní predo dňom zberu násadových vajec.]]

Poznámky:

Tento certifikát zdravia zvierat/úradný certifikát je určený na vstup násadových vajec hydiny inej ako vtáky nadradu bežce do Únie, a to aj vtedy, ak Únia nie je konečným miestom určenia uvedených zárodočných produktov.

V súlade s Dohodou o vystúpení Spojeného kráľovstva Veľkej Británie a Severného Írska z Európskej únie a z Európskeho spoločenstva pre atómovú energiu, a najmä s článkom 5 ods. 4 Protokolu o Írsku/Severnom Írsku v spojení s prílohou 2 k uvedenému protokolu, odkazy na Úniu v tomto certifikáte zdravia zvierat/úradnom certifikáte zahŕňajú Spojené kráľovstvo, pokiaľ ide o Severné Írsko.

Tento certifikát zdravia zvierat/úradný certifikát treba vyplniť podľa poznámok k vyplneniu certifikátov uvedených v kapitole 4 prílohy I k vykonávaciemu nariadeniu Komisie (EÚ) 2020/2235.

Časť I:

Kolónka I.8: Uveďte kód pásma, ako sa uvádza v stĺpci 2 tabuľky v časti 1 oddiele B prílohy V k vykonávaciemu nariadeniu (EÚ) 2021/404.

Kolónka I.27: „Číselný znak KN“: Uveďte príslušný(-é) kód(-y) harmonizovaného systému (HS) Svetovej colnej organizácie v rámci tejto položky: 04.07.

„Kategória“: Vyberte jednu z týchto možností: čistá línia/starí rodičia/rodičia/nosnice-mládky/iné.

Časť II:

(1) Násadové vajcia v zmysle vymedzenia v článku 4 nariadenia (EÚ) 2016/429.

(2) Kód pásma, ako sa uvádza v stĺpci 2 tabuľky v časti 1 oddiele B prílohy V k vykonávaciemu nariadeniu (EÚ) 2021/404.

(3) Nehodiace sa prečiarknite/vymažte.

(4) Uplatňuje sa len na pásma, v ktorých sa vykonáva vakcinácia proti vysokopatogénnej aviárnej influenze v súlade s programom vakcinácie spĺňajúcim požiadavky stanovené v prílohe XIII k delegovanému nariadeniu (EÚ) 2020/692 a ktoré sú uvedené v tabuľke v časti 1 oddiele B prílohy V k vykonávaciemu nariadeniu (EÚ) 2021/404 s údajom „A“ v stĺpci 5 uvedenej tabuľky.

(5) Táto záruka sa vyžaduje len pre násadové vajcia z pásiem, v ktorých nie je zakázané použitie vakcín proti infekcii vírusom pseudomoru hydiny spĺňajúcich len všeobecné kritériá prílohy XV k delegovanému nariadeniu (EÚ) 2020/692 v súlade s jeho článkom 37 písm. e) bodom ii) a ktoré sú uvedené v tabuľke v časti 1 oddiele B prílohy V k vykonávaciemu nariadeniu (EÚ) 2021/404 s údajom „B“ v stĺpci 5 uvedenej tabuľky.

(6) Testy sa musia vykonávať na vzorkách, ktoré odoberá príslušný orgán tretej krajiny alebo územia pôvodu alebo sa odoberajú pod jeho kontrolou, a musia prebiehať v úradnom laboratóriu určenom v súlade s článkom 37 nariadenia (EÚ) 2017/625.

KRAJINA **Vzor certifikátu HEP**

(7) Ponechajte, ak sú násadové vajcia odoslané z liahne.

(8) Ponechajte, ak sú násadové vajcia odoslané zo zariadenia kŕdľa pôvodu.

(9) Uveďte názov, adresu a schvaľovacie číslo zariadenia, v ktorom bol kŕdeľ pôvodu násadových vajec držaný počas šiestich týždňov bezprostredne predo dňom naloženia násadových vajec na odoslanie do Únie.

(10) Vyplní sa, ak boli vtáky vakcinované proti infekcii vírusom pseudomoru hydiny.

(11) Klinickú prehliadku musí vykonať úradný veterinárny lekár tretej krajiny alebo územia pôvodu alebo ich pásma.

(12) Deň/dni zberu nesmie(-ú) byť predo dňom povolenia udeleného danému pásmu na účely vstupu do Únie ani dňom počas obdobia, keď Únia prijala reštriktívne opatrenia v súvislosti so vstupom uvedených násadových vajec z daného pásma do Únie.

(13) Táto záruka sa vyžaduje len v prípade zásielok určených pre členský štát alebo jeho pásma, ktorým bol udelený štatút bez výskytu infekcie vírusom pseudomoru hydiny bez vakcinácie v súlade s článkom 66 delegovaného nariadenia (EÚ) 2020/689.

(14) Táto záruka sa vzťahuje len na násadové vajcia patriace k druhu *Gallus gallus* a násadové vajcia moriek.

(15) Označte ako pozitívny, ak boli ktorékoľvek výsledky počas života rodičovského kŕdľa pozitívne na tieto sérotypy: *Salmonella* Hadar, *Salmonella* Virchow a *Salmonella* Infantis.

(16) Prečiarknite/vymažte, ak zásielka nie je určená do Fínska alebo Švédska.

Úradný veterinárny lekár

Meno (veľkými tlačenými písmenami)

Dátum

Kvalifikácia a titul

Pečiatka

Podpis

KAPITOLA 27

VZOR CERTIFIKÁTU ZDRAVIA ZVIERAT NA VSTUP NÁSADOVÝCH VAJEC VTÁKOV NADRADU BEŽCE DO ÚNIE (VZOR „HER“)

KRAJINA			Certifikát zdravia zvierat/úradný certifikát na dovoz do EÚ		
Časť I: Opis zásielky	I.1. Odosielateľ/vývozca Názov/meno Adresa Krajina ISO kód krajiny		I.2. Referenčný kód certifikátu	I.2a. Referenčný kód IMSOC	
			I.3. Príslušný ústredný orgán	KÓD QR	
			I.4. Príslušný miestny orgán		
	I.5. Príjemca/dovozca Názov/meno Adresa Krajina ISO kód krajiny		I.6. Prevádzkovateľ zodpovedný za zásielku Názov/meno Adresa Krajina ISO kód krajiny		
	I.7. Krajina pôvodu ISO kód krajiny		I.9. Krajina určenia ISO kód krajiny		
	I.8. Región pôvodu Kód		I.10. Región určenia Kód		
	I.11. Miesto odoslania Názov Registračné/schvaľovacie číslo Adresa Krajina ISO kód krajiny		I.12. Miesto určenia Názov Registračné/schvaľovacie číslo Adresa Krajina ISO kód krajiny		
	I.13. Miesto nakládky		I.14. Dátum a čas odchodu/odletu		
	I.15. Dopravný prostriedok □ Lietadlo □ Plavidlo □ Železničné vozidlo □ Cestné vozidlo Identifikácia		I.16. Vstupná hraničná kontrolná stanica I.17. Sprievodné doklady Typ Kód Krajina ISO kód krajiny Číslo obchodného dokladu		
	I.18. Prepravné podmienky	□ Teplota okolia	□ Chladené	□ Mrazené	
	I.19. Číslo kontajnera/plomby Číslo kontajnera Číslo plomby				
	I.20. Certifikované ako/na/pre □ Zárodočné produkty				
	I.21. □ Na tranzit Tretia krajina ISO kód krajiny		I.22. □ Na vnútorný trh I.23.		
	I.24. Celkový počet balení	I.25. Celkové množstvo	I.26. Celková čistá/hrubá hmotnosť (v kg)		
	I.27. Opis zásielky Číselný znak KN Druh Poddruh/Kategória Identifikačný systém Identifikačné číslo Množstvo				

KRAJINA **Vzor certifikátu HER**

Časť II: Certifikácia

II. Zdravotné informácie	**II.a.**	**Referenčný kód certifikátu**	**II.b.**	**Referenčný kód IMSOC**

II.1. Potvrdenie o zdravotnom stave zvierat

Ja, podpísaný úradný veterinárny lekár, týmto potvrdzujem, že násadové vajcia[1] vtákov nadradu bežce tvoriace zásielku opísanú v časti I:

II.1.1. pochádzajú z pásma s kódom _ _ – _[2], ktoré ku dňu vydania tohto certifikátu zdravia zvierat:

a) má povolenie na vstup násadových vajec vtákov nadradu bežce do Únie a ktoré je uvedené v časti 1 prílohy IV k vykonávaciemu nariadeniu Komisie (EÚ) 2021/404;

b) vykonáva program dohľadu nad chorobami týkajúci sa vysokopatogénnej aviárnej influenzy v súlade s článkom 105 písm. a) delegovaného nariadenia Komisie (EÚ) 2020/692;

c) považuje sa za pásmo bez výskytu vysokopatogénnej aviárnej influenzy v súlade s článkom 38 delegovaného nariadenia (EÚ) 2020/692;

II.1.2. pochádzajú z pásma uvedeného v bode II.1.1, ktoré sa ku dňu vydania tohto certifikátu zdravia zvierat:

[3] *buď* [považuje za pásmo bez výskytu infekcie vírusom pseudomoru hydiny v súlade s článkom 39 delegovaného nariadenia (EÚ) 2020/692;]

[3][4] *alebo* [nepovažuje za pásmo bez výskytu infekcie vírusom pseudomoru hydiny v súlade s článkom 39 delegovaného nariadenia (EÚ) 2020/692 a násadové vajcia pochádzajú z kŕdľov:

a) ktoré boli najmenej počas 30 dní predo dňom znášky násadových vajec tvoriacich túto zásielku umiestnené do izolácie pod úradným dohľadom;

b) ktoré boli podrobené testu na zistenie infekcie vírusom[5] pseudomoru hydiny:

i) ktorý sa vykonal na kloakálnych výteroch alebo na vzorkách výkalov odobraných každému jedincovi vtákov nadradu bežce v priebehu 7 až 10 dní odo dňa umiestnenia vtákov nadradu bežce pod úradný dohľad uvedený v písmene a);

ii) pri ktorom neboli zistené žiadne izoláty aviárneho paramyxovírusu typu 1 s indexom intracerebrálnej patogenity (ICPI) vyšším ako 0,4;

iii) ktorého priaznivé výsledky boli u všetkých vtákov dostupné predo dňom, keď jednodňové kurčatá opustili liaheň na odoslanie do Únie;

c) v ktorých sa najmenej počas šiestich mesiacov bezprostredne predo dňom naloženia zásielky na odoslanie do Únie vykonával dohľad zameraný na infekciu vírusom pseudomoru hydiny v rámci plánu odberu vzoriek založeného na štatistických údajoch, ktorý priniesol negatívne výsledky;

d) ktoré neboli držané s hydinou, ktorá nespĺňa záruky uvedené v písmenách a), b) a c), počas posledných 30 dní predo dňom znášky a počas obdobia znášky násadových vajec tvoriacich túto zásielku;]

KRAJINA	Vzor certifikátu HER

II.1.3. pochádzajú z pásma uvedeného v bode II.1.1, v ktorom:

(3) *buď* [a] sa nevykonáva vakcinácia proti vysokopatogénnej aviárnej influenze;]

(3)(6) *alebo* [a] sa vakcinácia proti vysokopatogénnej aviárnej influenze vykonáva v súlade s programom vakcinácie, ktorý spĺňa požiadavky stanovené v prílohe XIII k delegovanému nariadeniu (EÚ) 2020/692;]

(3) *buď* [b] je zakázaná vakcinácia proti infekcii vírusom pseudomoru hydiny vakcínami, ktoré nespĺňajú všeobecné ani osobitné kritériá prílohy XV k delegovanému nariadeniu (EÚ) 2020/692;]

(3)(7) *alebo* [b] nie je zakázaná vakcinácia proti infekcii vírusom pseudomoru hydiny vakcínami, ktoré spĺňajú iba všeobecné kritériá prílohy XV k delegovanému nariadeniu (EÚ) 2020/692, a násadové vajcia:

i) pochádzajú z kŕdľov, ktoré:

- neboli vakcinované uvedenými vakcínami najmenej počas 12 mesiacov predo dňom naloženia zásielky na odoslanie do Únie,
- boli podrobené testu na izoláciu vírusu(5) pseudomoru hydiny vykonanému na náhodnej vzorke kloakálnych výterov odobranej najmenej 60 vtákom z každého kŕdľa najskôr dva týždne predo dňom naloženia zásielky na odoslanie do Únie a v ktorých neboli zistené žiadne vtáčie paramyxovírusy s indexom intracerebrálnej patogenity (ICPI) vyšším ako 0,4,
- boli držané v izolácii pod úradným dohľadom v zariadení pôvodu počas posledných dvoch týždňov predo dňom naloženia zásielky na odoslanie do Únie,
- počas posledných 60 dní predo dňom naloženia zásielky na odoslanie do Únie neboli v kontakte s hydinou, ktorá nespĺňa podmienky uvedené v prvej a druhej zarážke;

ii) neboli v liahni ani počas prepravy do liahne v kontakte s hydinou ani násadovými vajcami, ktoré nespĺňajú požiadavky stanovené v bode i);]

II.1.4. pochádzajú zo zariadenia uvedeného v kolónke I.11:

(3)(8) *buď* [a] ktoré je schválené príslušným orgánom tretej krajiny alebo územia pôvodu v súlade s požiadavkami, ktoré sú aspoň také prísne ako požiadavky stanovené v článku 7 delegovaného nariadenia Komisie (EÚ) 2019/2035 a ktorého schválenie nebolo v deň zberu násadových vajec pozastavené ani zrušené;]

KRAJINA			Vzor certifikátu HER
	[3][9] *alebo* [a]		ktoré je schválené príslušným orgánom tretej krajiny alebo územia pôvodu v súlade s požiadavkami, ktoré sú aspoň také prísne ako požiadavky stanovené v článku 8 delegovaného nariadenia (EÚ) 2019/2035 a ktorého schválenie nebolo v deň zberu násadových vajec pozastavené ani zrušené;]
		b)	ktoré je pod kontrolou príslušného orgánu tretej krajiny alebo územia pôvodu a má zavedený systém na vedenie záznamov a ich uchovávanie v súlade s článkom 8 delegovaného nariadenia (EÚ) 2020/692;
		c)	v ktorom sa uskutočňujú pravidelné návštevy veterinárneho lekára týkajúce sa zdravia zvierat na účely zisťovania príznakov a informovania o príznakoch naznačujúcich výskyt chorôb vrátane chorôb zo zoznamu uvedených v prílohe I k delegovanému nariadeniu (EÚ) 2020/692 relevantných pre daný druh a vrátane objavujúcich sa chorôb, a to vo frekvencii úmernej riziku, ktoré zariadenie predstavuje;
		d)	ktoré v deň naloženia zásielky na odoslanie do Únie nebolo predmetom vnútroštátnych reštriktívnych opatrení z dôvodov týkajúcich sa zdravia zvierat vrátane chorôb zo zoznamu uvedených v prílohe I k delegovanému nariadeniu (EÚ) 2020/692 relevantných pre daný druh a vrátane objavujúcich sa chorôb;
		e)	v okolí ktorého sa v okruhu 10 km, prípadne aj vrátane územia susednej krajiny, najmenej počas 30 dní predo dňom naloženia zásielky na odoslanie do Únie nevyskytlo žiadne ohnisko vysokopatogénnej aviárnej influenzy ani infekcie vírusom pseudomoru hydiny;
	II.1.5.		pochádzajú z kŕdľa, ktorý:
		a)	sa nachádzal v pásme uvedenom v bode II.1.1 nepretržite najmenej počas troch mesiacov bezprostredne predo dňom naloženia zásielky na odoslanie do Únie; a ak bol kŕdeľ umiestnený do pásma uvedeného v bode II.1.1, tento vstup sa uskutočnil v súlade s požiadavkami na zdravie zvierat, ktoré sú aspoň také prísne ako požiadavky na vstup vtákov nadradu bežce na reprodukciu a úžitkových vtákov nadradu bežce do Únie stanovené v nariadení (EÚ) 2016/429 a delegovanom nariadení (EÚ) 2020/692, a z tretej krajiny, územia alebo ich pásma, ktoré sú uvedené v časti 1 oddiele B prílohy V k vykonávaciemu nariadeniu (EÚ) 2021/404, alebo z členského štátu;
		b)	bol nepretržite najmenej počas šiestich týždňov bezprostredne predo dňom naloženia zásielky na odoslanie do Únie držaný v zariadení:
			i) v ktorom nebol hlásený výskyt žiadneho potvrdeného prípadu infekcie nízkopatogénnymi vírusmi aviárnej influenzy najmenej počas 21 dní predo dňom zberu násadových vajec;
		[8]	[ii) schválenom príslušným orgánom tretej krajiny alebo územia pôvodu v súlade s požiadavkami, ktoré sú aspoň také prísne ako požiadavky stanovené v článku 8 delegovaného nariadenia Komisie (EÚ) 2019/2035;

KRAJINA **Vzor certifikátu HER**

(10)

Názov zariadenia	Adresa	Schvaľovacie číslo

iii) ktorého schválenie nebolo v deň zberu násadových vajec pozastavené ani zrušené;

iv) v okolí ktorého sa v okruhu 10 km, prípadne aj vrátane územia susednej krajiny, najmenej počas 30 dní predo dňom naloženia zásielky na odoslanie do Únie nevyskytlo žiadne ohnisko vysokopatogénnej aviárnej influenzy ani infekcie vírusom pseudomoru hydiny;

v) ktoré je pod kontrolou príslušného orgánu tretej krajiny alebo územia pôvodu a má zavedený systém na vedenie záznamov a ich uchovávanie v súlade s článkom 8 delegovaného nariadenia (EÚ) 2020/692;

vi) v ktorom sa uskutočňujú pravidelné návštevy veterinárneho lekára týkajúce sa zdravia zvierat na účely zisťovania príznakov a informovania o príznakoch naznačujúcich výskyt chorôb vrátane chorôb zo zoznamu uvedených v prílohe I k delegovanému nariadeniu (EÚ) 2020/692 relevantných pre daný druh a objavujúcich sa chorôb, a to vo frekvencii úmernej riziku, ktoré zariadenie predstavuje;

vii) ktoré v deň naloženia zásielky na odoslanie do Únie nebolo predmetom vnútroštátnych reštriktívnych opatrení z dôvodov týkajúcich sa zdravia zvierat vrátane chorôb zo zoznamu uvedených v prílohe I k delegovanému nariadeniu (EÚ) 2020/692 relevantných pre daný druh a vrátane objavujúcich sa chorôb;]

(3) *buď* [c) nebol vakcinovaný proti vysokopatogénnej aviárnej influenze;]

(3)(5) *alebo* [c) bol vakcinovaný proti vysokopatogénnej aviárnej influenze v súlade s programom vakcinácie, ktorý spĺňa požiadavky stanovené v prílohe XIII k delegovanému nariadeniu (EÚ) 2020/692;]

(3) *buď* [d) nebol vakcinovaný proti infekcii vírusom pseudomoru hydiny počas posledných 12 mesiacov predo dňom naloženia zásielky na odoslanie do Únie;]

(3) *alebo* [d) bol vakcinovaný proti infekcii vírusom pseudomoru hydiny v období posledných 12 mesiacov predo dňom naloženia zásielky na odoslanie do Únie, a to vakcínami, ktoré spĺňajú všeobecné aj osobitné kritériá prílohy XV k delegovanému nariadeniu (EÚ) 2020/692;

KRAJINA **Vzor certifikátu HER**

(11)

Identifikácia kŕdľa	Vek vtákov	Dátum vakcinácie	Názov a typ použitého vírusového kmeňa	Číslo šarže vakcíny	Názov vakcíny	Výrobca vakcíny

]

e) nebol v kontakte s hydinou ani násadovými vajcami s nižším zdravotným štatútom ani s vtákmi chovanými v zajatí ani s voľne žijúcimi vtákmi nepretržite najmenej počas šiestich týždňov bezprostredne predo dňom naloženia zásielky na odoslanie do Únie;

f) nevykazoval v čase odberu násadových vajec symptómy prenosných chorôb;

g) bol podrobený:

(3) *buď* [počas posledných 72 hodín pred časom naloženia zásielky na odoslanie do Únie klinickej prehliadke(12) a nevykazoval žiadne príznaky naznačujúce výskyt chorôb vrátane chorôb zo zoznamu uvedených v prílohe I k delegovanému nariadeniu (EÚ) 2020/692 relevantných pre daný druh a objavujúcich sa chorôb;]

(3) *alebo* [mesačným klinickým prehliadkam(12), z ktorých posledná sa uskutočnila počas posledných 31 dni pred časom naloženia zásielky na odoslanie do Únie na účely zistenia príznakov naznačujúcich výskyt chorôb vrátane chorôb zo zoznamu uvedených v prílohe I k delegovanému nariadeniu 2020/692 relevantných pre daný druh a objavujúcich sa chorôb a nevykazoval žiadne symptómy choroby ani dôvody na podozrenie na prítomnosť žiadnej z týchto chorôb na základe uvedených klinických prehliadok a na základe hodnotenia jeho aktuálneho zdravotného štatútu vykonaného úradným veterinárnym lekárom v tretej krajine alebo na území pôvodu alebo v ich pásme, a to počas posledných 72 hodín pred časom naloženia zásielky na odoslanie do Únie, ako vyplynulo z aktuálnych informácií poskytnutých prevádzkovateľom a z dokladových kontrol zdravotných záznamov a záznamov o produkcii vedených v zariadení na účely zistenia príznakov naznačujúcich výskyt chorôb vrátane chorôb zo zoznamu uvedených v prílohe I k delegovanému nariadeniu 2020/692 relevantných pre daný druh a objavujúcich sa chorôb;]

II.1.6. boli:

(3) *buď* [a] bez vakcinácie proti vysokopatogénnej aviárnej influenze;]

(3)(6) *alebo* [a] vakcinované proti vysokopatogénnej aviárnej influenze v súlade s programom vakcinácie, ktorý spĺňa požiadavky stanovené v prílohe XIII k delegovanému nariadeniu (EÚ) 2020/692;]

KRAJINA **Vzor certifikátu HER**

	[3] *buď*	[b]	bez vakcinácie proti infekcii vírusom pseudomoru hydiny;]
	[3] *alebo*	[b]	vakcinované proti infekcii vírusom pseudomoru hydiny vakcínami, ktoré spĺňajú všeobecné aj osobitné kritériá prílohy XV k delegovanému nariadeniu (EÚ) 2020/692;]
		c)	označené odtlačkom pečiatky s použitím farebného atramentu, na ktorej je uvedený ISO kód tretej krajiny alebo územia pôvodu a jedinečné schvaľovacie číslo zariadenia pôvodu;
		d)	vydezinfikované v súlade s pokynmi príslušného orgánu tretej krajiny alebo územia pôvodu;
	II.1.7.		boli zbierané [dňa ___. ___. ____ (dd. mm. rrrr)][3] [od ___. ___. ____ (dd. mm. rrrr) do ___. ___. ____ (dd. mm. rrrr)][3];[13]
	II.1.8.		sú naložené na odoslanie do Únie v kontajneroch, ktoré:
		a)	sú zostrojené tak, aby násadové vajcia nemohli vypadnúť;
		b)	sú navrhnuté tak, aby ich bolo možné vyčistiť a vydezinfikovať;
		c)	obsahujú výlučne násadové vajcia toho istého druhu, kategórie a typu, pochádzajúce z toho istého zariadenia;
		d)	sú uzatvorené v súlade s pokynmi príslušného orgánu tretej krajiny alebo územia pôvodu tak, aby sa vylúčila akákoľvek možnosť zámeny obsahu;
		e)	sú:
		[3] *buď*	[jednorazové, čisté a používané prvýkrát;]
		[3] *alebo*	[pred naložením zásielky na odoslanie do Únie vyčistené a vydezinfikované v súlade s pokynmi príslušného orgánu krajiny alebo územia pôvodu;]
		f)	nesú informácie stanovené v bode 5 prílohy XVI k delegovanému nariadeniu (EÚ) 2020/692, ktoré sú relevantné pre násadové vajcia hydiny;
	II.1.9.		sú naložené na odoslanie do Únie do dopravného prostriedku, ktorý je skonštruovaný v súlade s bodom II.1.8 písm. a) a b) a bol bezprostredne pred naložením zásielky na odoslanie do Únie vyčistený a vydezinfikovaný dezinfekčným prostriedkom schváleným príslušným orgánom tretej krajiny alebo územia pôvodu a vysušený alebo sa nechal vyschnúť;
	[14] [II.1.10.		sú určené pre členský štát alebo jeho pásmo, ktorému bol udelený štatút bez výskytu infekcie vírusom pseudomoru hydiny bez vakcinácie v súlade s článkom 66 delegovaného nariadenia Komisie (EÚ) 2020/689, a:
		a)	neboli vakcinované proti infekcii vírusom pseudomoru hydiny;
		b)	pochádzajú z kŕdľov, ktoré:
		[3] *buď*	[neboli vakcinované proti infekcii vírusom pseudomoru hydiny.]

KRAJINA **Vzor certifikátu HER**

[3] *alebo* [boli vakcinované proti infekcii vírusom pseudomoru hydiny inaktivovanou vakcinou.]]

[3] *alebo* [boli vakcinované proti infekcii vírusom pseudomoru hydiny živou vakcinou najneskôr 60 dní predo dňom zberu násadových vajec.]

Poznámky:

Tento certifikát zdravia zvierat je určený na vstup násadových vajec vtákov nadradu bežce do Únie, a to aj vtedy, ak Únia nie je konečným miestom určenia uvedených zárodočných produktov.

V súlade s Dohodou o vystúpení Spojeného kráľovstva Veľkej Británie a Severného Írska z Európskej únie a z Európskeho spoločenstva pre atómovú energiu, a najmä s článkom 5 ods. 4 Protokolu o Írsku/Severnom Írsku v spojení s prílohou 2 k uvedenému protokolu, odkazy na Úniu v tomto certifikáte zdravia zvierat zahŕňajú Spojené kráľovstvo, pokiaľ ide o Severné Írsko.

Tento certifikát zdravia zvierat treba vyplniť v súlade s poznámkami k vyplneniu certifikátov uvedenými v kapitole 4 prílohy I k vykonávaciemu nariadeniu Komisie (EÚ) 2020/2235.

Časť I:

Kolónka I.8: Uveďte kód pásma, ako sa uvádza v stĺpci 2 tabuľky v časti 1 oddiele B prílohy V k vykonávaciemu nariadeniu (EÚ) 2021/404.

Kolónka I.27: Opis zásielky:

„Číselný znak KN“: Uveďte príslušný(-é) kód(-y) harmonizovaného systému (HS) Svetovej colnej organizácie v rámci tejto položky: 04.07.

„Kategória“: Vyberte jednu z týchto možností: čistá línia/starí rodičia/rodičia/iné.

Časť II:

(1) Násadové vajcia v zmysle vymedzenia v článku 4 nariadenia (EÚ) 2016/429.

(2) Kód pásma, ako sa uvádza v stĺpci 2 tabuľky v časti 1 oddiele B prílohy V k vykonávaciemu nariadeniu (EÚ) 2021/404.

(3) Nehodiace sa prečiarknite/vymažte.

(4) Táto záruka sa vyžaduje len pre zásielky z pásiem, ktoré sa nepovažujú za pásma bez výskytu infekcie vírusom pseudomoru hydiny v súlade s článkom 39 delegovaného nariadenia (EÚ) 2020/689 a ktoré sú uvedené v tabuľke v časti 1 oddiele B prílohy V k vykonávaciemu nariadeniu (EÚ) 2021/404 s údajom „C“ v stĺpci 5 uvedenej tabuľky.

(5) Testy sa musia vykonávať na vzorkách, ktoré odoberá príslušný orgán tretej krajiny alebo územia pôvodu alebo sa odoberajú pod jeho kontrolou, a musia prebiehať v úradnom laboratóriu určenom v súlade s článkom 37 nariadenia (EÚ) 2017/625.

KRAJINA **Vzor certifikátu HER**

(6) Uplatňuje sa len na pásma, v ktorých sa vykonáva vakcinácia proti vysokopatogénnej aviárnej influenze v súlade s programom vakcinácie spĺňajúcim požiadavky stanovené v prílohe XIII k delegovanému nariadeniu (EÚ) 2020/692 a ktoré sú uvedené v tabuľke v časti 1 oddiele B prílohy V k vykonávaciemu nariadeniu (EÚ) 2021/404 s údajom „A“ v stĺpci 5 uvedenej tabuľky.

(7) Táto záruka sa vyžaduje len pre násadové vajcia z pásiem, v ktorých nie je zakázané použitie vakcín proti infekcii vírusom pseudomoru hydiny spĺňajúcich len všeobecné kritériá prílohy XV k delegovanému nariadeniu (EÚ) 2020/692 v súlade s jeho článkom 37 písm. e) bodom ii) a ktoré sú uvedené v tabuľke v časti 1 oddiele B prílohy V k vykonávaciemu nariadeniu (EÚ) 2021/404 s údajom „B“ v stĺpci 5 uvedenej tabuľky.

(8) Ponechajte, ak sú násadové vajcia odoslané z liahne.

(9) Ponechajte, ak sú násadové vajcia odoslané zo zariadenia kŕdľa pôvodu.

(10) Uveďte názov, adresu a schvaľovacie číslo zariadenia, v ktorom bol kŕdeľ pôvodu násadových vajec držaný počas šiestich týždňov bezprostredne predo dňom naloženia zásielky na odoslanie do Únie.

(11) Vyplní sa, ak boli vtáky vakcinované proti infekcii vírusom pseudomoru hydiny.

(12) Klinickú prehliadku musí vykonať úradný veterinárny lekár tretej krajiny alebo územia pôvodu alebo ich pásma.

(13) Deň/dni zberu nesmie(-ú) byť predo dňom povolenia udeleného danému pásmu na účely vstupu do Únie ani dňom počas obdobia, keď Únia prijala reštriktívne opatrenia v súvislosti so vstupom uvedených násadových vajec z daného pásma do Únie.

(14) Táto záruka sa vyžaduje len v prípade zásielok určených pre členský štát alebo jeho pásmo, ktorému bol udelený štatút bez výskytu infekcie vírusom pseudomoru hydiny bez vakcinácie v súlade s článkom 66 delegovaného nariadenia (EÚ) 2020/689.

Úradný veterinárny lekár

Meno (veľkými tlačenými písmenami)

Dátum

Kvalifikácia a titul

Pečiatka

Podpis

KAPITOLA 28

VZOR CERTIFIKÁTU ZDRAVIA ZVIERAT NA VSTUP VAJEC BEZ OBSAHU ŠPECIFIKOVANÝCH PATOGÉNOV DO ÚNIE (VZOR „SPF“)

KRAJINA				Certifikát zdravia zvierat na dovoz do EÚ			
Časť I: Opis zásielky	I.1.	**Odosielateľ/vývozca** Názov/meno Adresa Krajina	ISO kód krajiny	I.2.	**Referenčný kód certifikátu**	I.2a.	**Referenčný kód IMSOC**
				I.3.	**Príslušný ústredný orgán**		**KÓD QR**
				I.4.	**Príslušný miestny orgán**		
	I.5.	**Príjemca/dovozca** Názov/meno Adresa Krajina	ISO kód krajiny	I.6.	**Prevádzkovateľ zodpovedný za zásielku** Názov/meno Adresa Krajina		ISO kód krajiny
	I.7.	**Krajina pôvodu**	ISO kód krajiny	I.9.	**Krajina určenia**		ISO kód krajiny
	I.8.	**Región pôvodu**	Kód	I.10.	**Región určenia**		Kód
	I.11.	**Miesto odoslania** Názov Adresa Krajina	Registračné/schvaľovacie číslo ISO kód krajiny	I.12.	**Miesto určenia** Názov Adresa Krajina		Registračné/schvaľovacie číslo ISO kód krajiny
	I.13.	**Miesto nakládky**		I.14.	**Dátum a čas odchodu/odletu**		
	I.15.	**Dopravný prostriedok** □ Lietadlo □ Plavidlo □ Železničné vozidlo □ Cestné vozidlo Identifikácia		I.16.	**Vstupná hraničná kontrolná stanica**		
				I.17.	**Sprievodné doklady** Typ Krajina Číslo obchodného dokladu		Kód ISO kód krajiny
	I.18.	**Prepravné podmienky**	□ Teplota okolia	□ Chladené		□ Mrazené	
	I.19.	**Číslo kontajnera/plomby** Číslo kontajnera		Číslo plomby			
	I.20.	**Certifikované ako/na/pre**					
		□ Zárodočné produkty					
	I.21.	□ **Na tranzit** Tretia krajina	ISO kód krajiny	I.22.	□ **Na vnútorný trh**		
				I.23.			

I.24. Celkový počet balení			I.25. Celkové množstvo		I.26. Celková čistá/hrubá hmotnosť (v kg)
I.27. Opis zásielky					
Číselný znak KN	Druh	Poddruh/kategória	Identifikačný systém	Identifikačné číslo	Množstvo

KRAJINA **Vzor certifikátu SPF**

Časť II: Certifikácia	II. Zdravotné informácie	II.a. Referenčný kód certifikátu	II.b. Referenčný kód IMSOC

II. Potvrdenie o zdravotnom stave zvierat

Ja, podpísaný úradný veterinárny lekár, týmto potvrdzujem, že vajcia bez obsahu špecifikovaných patogénov[1] tvoriace zásielku opísanú v časti I:

II.1. pochádzajú z pásma s kódom _ _ – _[2], z ktorého je ku dňu vydania tohto certifikátu zdravia zvierat povolený vstup vajec bez obsahu špecifikovaných patogénov do Únie a ktoré je uvedené v časti 1 prílohy IV k vykonávaciemu nariadeniu Komisie (EÚ) 2021/404;

II.2. pochádzajú zo zariadenia uvedeného v kolónke I.11:

a) ktoré je pod kontrolou príslušného orgánu tretej krajiny alebo územia pôvodu a má zavedený systém na vedenie záznamov a ich uchovávanie v súlade s článkom 8 delegovaného nariadenia Komisie (EÚ) 2020/692;

b) ktoré spĺňa podmienky opísané v Európskom liekopise;

c) ktoré je schválené príslušným orgánom tretej krajiny alebo územia pôvodu v súlade s požiadavkami, ktoré sú aspoň rovnocenné s požiadavkami stanovenými v článku 8 delegovaného nariadenia Komisie (EÚ) 2019/2035, a ktorého schválenie nebolo pozastavené ani zrušené;

d) v ktorom sa uskutočňujú pravidelné návštevy veterinárneho lekára týkajúce sa zdravia zvierat na účely zisťovania príznakov a informovania o príznakoch naznačujúcich výskyt chorôb vrátane chorôb zo zoznamu uvedených v prílohe I k delegovanému nariadeniu (EÚ) 2020/692 relevantných pre daný druh a objavujúcich sa chorôb, a to vo frekvencii úmernej riziku, ktoré zariadenie predstavuje;

e) ktoré v deň naloženia zásielky na odoslanie do Únie nebolo predmetom vnútroštátnych reštriktívnych opatrení z dôvodov týkajúcich sa zdravia zvierat vrátane chorôb zo zoznamu uvedených v prílohe I k delegovanému nariadeniu (EÚ) 2020/692 relevantných pre daný druh a objavujúcich sa chorôb;

II.3. pochádzajú z kŕdľa, ktorý:

a) bol nepretržite najmenej počas šiestich týždňov predo dňom zberu vajec určených na odoslanie do Únie nepretržite držaný v zariadení uvedenom v bode II.2;

b) je bez výskytu špecifikovaných patogénov opísaných v Európskom liekopise, a výsledky klinických vyšetrení vyžadovaných pre tento špecifický štatút boli priaznivé vrátane negatívnych výsledkov testovania na vysokopatogénnu aviárnu influenzu, infekciu vírusom pseudomoru hydiny a infekciu nízkopatogénnymi vírusmi aviárnej influenzy, ktoré boli vykonané počas posledných 30 dní predo dňom zberu vajec na odoslanie do Únie;

c) sa najmenej raz za týždeň podrobil klinickým vyšetreniam, ako je to opísané v Európskom liekopise, a nezistili sa symptómy choroby ani iné príznaky, ktoré by vyvolali podozrenie na prítomnosť akejkoľvek choroby;

KRAJINA **Vzor certifikátu SPF**

d) nebol v kontakte s hydinou s nižším zdravotným štatútom ani s inými vtákmi najmenej počas šiestich týždňov predo dňom zberu vajec na odoslanie do Únie;

e) v deň zberu vajec na odoslanie do Únie nevykazoval symptómy prenosných chorôb;

II.4. boli:

a) označené odtlačkom pečiatky s použitím farebného atramentu, na ktorej je uvedený ISO kód tretej krajiny alebo územia pôvodu a jedinečné schvaľovacie číslo zariadenia pôvodu;

b) vydezinfikované v súlade s pokynmi príslušného orgánu tretej krajiny alebo územia pôvodu;

II.5. boli zbierané [dňa ___. ___. ____ (dd. mm. rrrr)][3] [od ___. ___. ____ (dd. mm. rrrr) do ___. ___. ____ (dd. mm. rrrr)][3];[4]

II.6. sú naložené na odoslanie do Únie v kontajneroch, ktoré:

a) sú zostrojené tak, aby vajcia nemohli vypadnúť;

b) sú navrhnuté tak, aby ich bolo možné vyčistiť a vydezinfikovať;

c) obsahujú výlučne vajcia toho istého druhu, kategórie a typu, pochádzajúce z toho istého zariadenia;

d) sú uzatvorené v súlade s pokynmi príslušného orgánu tretej krajiny alebo územia pôvodu tak, aby sa vylúčila akákoľvek možnosť zámeny obsahu;

e) sú:

[3] *buď* [jednorazové, čisté a používané prvýkrát;]

[3] *alebo* [pred naložením zásielky na odoslanie do Únie vyčistené a vydezinfikované v súlade s pokynmi príslušného orgánu tretej krajiny alebo územia pôvodu;]

f) nesú informácie stanovené v bode 6 prílohy XVI k delegovanému nariadeniu (EÚ) 2020/692, ktoré sú relevantné pre vajcia bez obsahu špecifikovaných patogénov;

II.7. sú naložené na odoslanie do Únie do dopravného prostriedku, ktorý je skonštruovaný v súlade s bodom II.1.6 písm. a) a b) a bol bezprostredne predo dňom naloženia zásielky na odoslanie do Únie vyčistený a vydezinfikovaný dezinfekčným prostriedkom schváleným príslušným orgánom tretej krajiny alebo územia pôvodu a vysušený alebo sa nechal vyschnúť.

Poznámky:

Tento certifikát zdravia zvierat je určený na vstup vajec bez obsahu špecifikovaných patogénov do Únie, a to aj vtedy, ak Únia nie je konečným miestom určenia daných zvierat.

V súlade s Dohodou o vystúpení Spojeného kráľovstva Veľkej Británie a Severného Írska z Európskej únie a z Európskeho spoločenstva pre atómovú energiu, a najmä s článkom 5 ods. 4 Protokolu o Írsku/Severnom Írsku v spojení s prílohou 2 k uvedenému protokolu, odkazy na Úniu v tomto certifikáte zdravia zvierat zahŕňajú Spojené kráľovstvo, pokiaľ ide o Severné Írsko.

KRAJINA **Vzor certifikátu SPF**

Tento certifikát zdravia zvierat treba vyplniť v súlade s poznámkami k vyplneniu certifikátov uvedenými v kapitole 4 prílohy I k vykonávaciemu nariadeniu Komisie (EÚ) 2020/2235.

Časť I:

Kolónka I.8: Uveďte kód pásma, ako sa uvádza v stĺpci 2 tabuľky v časti 1 oddiele B prílohy V k vykonávaciemu nariadeniu (EÚ) 2021/404.

Kolónka I.27: Opis zásielky:

„Číselný znak KN“: Uveďte príslušný(-é) kód(-y) harmonizovaného systému (HS) Svetovej colnej organizácie v rámci tejto položky: 04.07.

Časť II:

(1) Vajcia bez obsahu špecifikovaných patogénov v zmysle vymedzenia v článku 2 delegovaného nariadenia (EÚ) 2020/692.

(2) Kód pásma, ako sa uvádza v stĺpci 2 tabuľky v časti 1 oddiele B prílohy V k vykonávaciemu nariadeniu (EÚ) 2021/404.

(3) Nehodiace sa prečiarknite/vymažte.

(4) Deň/dni zberu nesmie(-ú) byť predo dňom povolenia udeleného danému pásmu na účely vstupu do Únie ani dňom počas obdobia, keď Únia prijala reštriktívne opatrenia v súvislosti so vstupom uvedených vajec z daného pásma do Únie.

Úradný veterinárny lekár

Meno (veľkými tlačenými písmenami)

Dátum Kvalifikácia a titul

Pečiatka Podpis

KAPITOLA 29

VZOR CERTIFIKÁTU ZDRAVIA ZVIERAT/ÚRADNÉHO CERTIFIKÁTU NA VSTUP HYDINY INEJ NEŽ VTÁKY NADRADU BEŽCE URČENEJ NA ZABITIE DO ÚNIE (VZOR „SP“)

KRAJINA				Certifikát zdravia zvierat/úradný certifikát na dovoz do EÚ		
Časť I: Opis zásielky	I.1. **Odosielateľ/vývozca** Názov/meno Adresa Krajina		ISO kód krajiny	I.2. **Referenčný kód certifikátu** I.3. **Príslušný ústredný orgán** I.4. **Príslušný miestny orgán**	I.2a. **Referenčný kód IMSOC** **KÓD QR**	
	I.5. **Príjemca/dovozca** Názov/meno Adresa Krajina		ISO kód krajiny	I.6. **Prevádzkovateľ zodpovedný za zásielku** Názov/meno Adresa Krajina		ISO kód krajiny
	I.7. **Krajina pôvodu**		ISO kód krajiny	I.9. **Krajina určenia**		ISO kód krajiny
	I.8. **Región pôvodu**		Kód	I.10. **Región určenia**		Kód
	I.11. **Miesto odoslania** Názov Adresa Krajina	Registračné/schvaľovacie číslo ISO kód krajiny		I.12. **Miesto určenia** Názov Adresa Krajina	Registračné/schvaľovacie číslo ISO kód krajiny	
	I.13. **Miesto nakládky**			I.14. **Dátum a čas odchodu/odletu**		
	I.15. **Dopravný prostriedok** □ Lietadlo □ Plavidlo □ Železničné vozidlo □ Cestné vozidlo Identifikácia			I.16. **Vstupná hraničná kontrolná stanica** I.17. **Sprievodné doklady** Typ Kód Krajina ISO kód krajiny Číslo obchodného dokladu		
	I.18. **Prepravné podmienky**	□ Teplota okolia		□ Chladené		□ Mrazené
	I.19. **Číslo kontajnera/plomby** Číslo kontajnera			Číslo plomby		
	I.20. **Certifikované ako/na/pre** □ Zabitie					
	I.21. □ **Na tranzit** Tretia krajina		ISO kód krajiny	I.22. □ **Na vnútorný trh** I.23.		

I.24. Celkový počet balení	I.25. Celkové množstvo	I.26. Celková čistá/hrubá hmotnosť (v kg)
I.27. Opis zásielky		
Číselný znak Druh KN		Množstvo

KRAJINA Vzor certifikátu SP

Časť II: Certifikácia

II. Zdravotné informácie	II.a. Referenčný kód certifikátu	II.b. Referenčný kód IMSOC

II.1. Potvrdenie o zdravotnej neškodnosti [Vypustite, ak Únia nie je konečným miestom určenia zvierat]

Ja, podpísaný úradný veterinárny lekár, týmto potvrdzujem v súvislosti s hydinou určenou na zabitie(1) inou ako vtáky nadradu bežce tvoriacou zásielku opísanú v časti I toto:

II.1.1. Uvedená hydina nedostala:

- žiadne stilbenové ani tyreostatické látky,
- estrogénne, androgénne a gestagénne látky ani beta-antagonistické látky na iné účely, než je terapeutické alebo zootechnické ošetrenie (v zmysle vymedzenia v smernici Rady 96/22/ES).

II.1.2. Spĺňa záruky, ktoré poskytujú plány kontroly predložené v súlade s článkom 6 ods. 2 delegovaného nariadenia Komisie (EÚ) 2022/2292, a dotknuté zvieratá sú uvedené v prílohe – I k vykonávaciemu nariadeniu Komisie (EÚ) 2021/405 pre dotknutú tretiu krajinu alebo územie pôvodu.

(11) [II.1.3. Na kŕdeľ pôvodu sa uplatňoval program kontroly salmonely uvedený v článku 10 nariadenia (ES) č. 2160/2003 a osobitné požiadavky na použitie antimikrobiálnych látok (bakteriostatík) a vakcín uvedené v nariadení Komisie (ES) č. 1177/2006 a tento kŕdeľ bol testovaný na sérotypy salmonely s významom pre verejné zdravie:

Identifikácia kŕdľa	Vek vtákov	Dátum posledného odberu vzoriek z kŕdľa, v prípade ktorého sú známe výsledky testu [dd. mm. rrrr]	Výsledok všetkých testovaní kŕdľa(12)	
			pozitívny	negatívny

Z iných dôvodov, než je program kontroly salmonely:

(3) *buď* [neboli hydine určenej na zabitie inej ako vtáky nadradu bežce podané antimikrobiálne látky;]

(3)(13) *alebo* [boli hydine určenej na zabitie inej ako vtáky nadradu bežce podané tieto antimikrobiálne látky: ……;]]

(14) [II.1.4. Ak je členským štátom určenia Fínsko alebo Švédsko, hydina bola podrobená mikrobiologickému testu odberom vzoriek v chove pôvodu a bola testovaná na salmonelu s negatívnym výsledkom v súlade s postupmi uvedenými v rozhodnutí 95/410/ES podľa článku 9 ods. 3 nariadenia (ES) č. 2160/2003.]

II.2. Potvrdenie o zdravotnom stave zvierat

Ja, podpísaný úradný veterinárny lekár, týmto potvrdzujem, že hydina určená na zabitie(1) iná ako vtáky nadradu bežce tvoriaca zásielku opísanú v časti I:

KRAJINA			Vzor certifikátu SP
	II.2.1.	pochádza z pásma s kódom _ _ – _[2], ktoré ku dňu vydania tohto certifikátu zdravia zvierat/úradného certifikátu:	
		a)	má povolenie na vstup hydiny určenej na zabitie inej ako vtáky nadradu bežce do Únie a ktoré je uvedené v časti 1 oddiele B prílohy V k vykonávaciemu nariadeniu Komisie (EÚ) 2021/404;
		b)	vykonáva program dohľadu nad chorobami týkajúci sa vysokopatogénnej aviárnej influenzy v súlade s článkom 37 písm. a) delegovaného nariadenia Komisie (EÚ) 2020/692;
		c)	sa považuje za pásmo bez výskytu vysokopatogénnej aviárnej influenzy v súlade s článkom 38 delegovaného nariadenia (EÚ) 2020/692;
		d)	sa považuje za pásmo bez výskytu infekcie vírusom pseudomoru hydiny v súlade s článkom 39 delegovaného nariadenia (EÚ) 2020/692;
	II.2.2.	pochádza z pásma uvedeného v bode II.2.1, v ktorom:	
	[3] *buď*	[a]	sa nevykonáva vakcinácia proti vysokopatogénnej aviárnej influenze;]
	[3][4] *alebo*	[a]	sa vakcinácia proti vysokopatogénnej aviárnej influenze vykonáva v súlade s programom vakcinácie, ktorý spĺňa požiadavky stanovené v prílohe XIII k delegovanému nariadeniu (EÚ) 2020/692;]
	[3] *buď*	[b]	je zakázaná vakcinácia proti infekcii vírusom pseudomoru hydiny vakcínami, ktoré nespĺňajú všeobecné ani osobitné kritériá prílohy XV k delegovanému nariadeniu (EÚ) 2020/692;]
	[3][5] *alebo*	[b]	nie je zakázaná vakcinácia proti infekcii vírusom pseudomoru hydiny vakcínami, ktoré spĺňajú iba všeobecné kritériá prílohy XV k delegovanému nariadeniu (EÚ) 2020/692, a zvieratá:
			i) neboli vakcinované uvedenými vakcínami najmenej počas 12 mesiacov predo dňom naloženia zásielky na odoslanie do Únie;
			ii) pochádzajú z kŕdľa alebo kŕdľov, ktorý(-é) bol(-i) podrobený(-é) testu na izoláciu vírusu[6] pseudomoru hydiny vykonanému na náhodnej vzorke kloakálnych výterov najmenej 60 vtákov z každého kŕdľa odobranej najskôr dva týždne predo dňom naloženia zásielky na odoslanie do Únie a v ktorom(-ých) neboli zistené žiadne vtáčie paramyxovírusy s indexom intracerebrálnej patogenity (ICPI) vyšším ako 0,4;
			iii) boli počas posledných dvoch týždňov uvedených v bode ii) držané v izolácii v zariadení pôvodu pod úradným dohľadom;

KRAJINA		Vzor certifikátu SP
	iv) neboli počas posledných 60 dní predo dňom naloženia zásielky na odoslanie do Únie v kontakte s hydinou, ktorá nespĺňa podmienky uvedené v bodoch i) a ii);]	
II.2.3.	sa nachádzala v pásme uvedenom v bode II.2.1 nepretržite najmenej počas šiestich týždňov bezprostredne predo dňom naloženia zásielky na odoslanie do Únie alebo odo dňa vyliahnutia, ak je mladšia ako šesť týždňov; a ak bola umiestnená do pásma uvedeného v bode II.2.1, tento vstup sa uskutočnil v súlade s požiadavkami na zdravie zvierat, ktoré sú aspoň také prísne ako požiadavky na vstup hydiny určenej na zabitie inej ako vtáky nadradu bežce do Únie stanovené v nariadení (EÚ) 2016/429 a delegovanom nariadení (EÚ) 2020/692, a z tretej krajiny, územia alebo ich pásma, ktoré sú uvedené v časti 1 oddiele B prílohy V k vykonávaciemu nariadeniu (EÚ) 2021/404, alebo z členského štátu;	
II.2.4	pochádza zo zariadenia uvedeného v kolónke I.11:	
	a) ktoré je registrované príslušným orgánom tretej krajiny alebo územia pôvodu a je pod jeho kontrolou a má zavedený systém na vedenie záznamov a ich uchovávanie v súlade s článkom 8 delegovaného nariadenia (EÚ) 2020/692;	
	b) v ktorom sa uskutočňujú pravidelné návštevy veterinárneho lekára týkajúce sa zdravia zvierat na účely zisťovania príznakov a informovania o príznakoch naznačujúcich výskyt chorôb vrátane chorôb zo zoznamu uvedených v prílohe I k delegovanému nariadeniu (EÚ) 2020/692 relevantných pre daný druh a vrátane objavujúcich sa chorôb, a to vo frekvencii úmernej riziku, ktoré zariadenie predstavuje;	
	c) ktoré v deň naloženia zásielky na odoslanie do Únie nebolo predmetom vnútroštátnych reštriktívnych opatrení z dôvodov týkajúcich sa zdravia zvierat vrátane chorôb zo zoznamu uvedených v prílohe I k delegovanému nariadeniu (EÚ) 2020/692 relevantných pre daný druh a vrátane objavujúcich sa chorôb;	
	d) v okoli ktorého sa v okruhu 10 km, prípadne aj vrátane územia susednej krajiny, najmenej počas 30 dní predo dňom naloženia zásielky na odoslanie do Únie nevyskytlo žiadne ohnisko vysokopatogénnej aviárnej influenzy ani infekcie vírusom pseudomoru hydiny;	
	e) v ktorom nebol hlásený výskyt žiadneho potvrdeného prípadu infekcie nízkopatogénnymi vírusmi aviárnej influenzy najmenej počas 21 dní predo dňom naloženia zásielky na odoslanie do Únie;	
II.2.5.	pochádza z kŕdľa, ktorý:	
	a) nebol vakcinovaný proti vysokopatogénnej aviárnej influenze;	
[3] *buď*	[b) nebol vakcinovaný proti infekcii vírusom pseudomoru hydiny počas posledných 12 mesiacov predo dňom naloženia zásielky na odoslanie do Únie;]	

KRAJINA **Vzor certifikátu SP**

[3] *alebo* [b] bol vakcinovaný proti infekcii vírusom pseudomoru hydiny počas posledných 12 mesiacov predo dňom naloženia zásielky na odoslanie do Únie, a to vakcinami, ktoré spĺňajú všeobecné aj osobitné kritériá prílohy XV k delegovanému nariadeniu (EÚ) 2020/692;

[7]

Identifikácia kŕdľa	Vek vtákov	Dátum vakcinácie	Názov a typ použitého vírusového kmeňa	Číslo šarže vakcíny	Názov vakcíny	Výrobca vakcíny

]

c) bol podrobený klinickej prehliadke[8] počas posledných 24 hodín pred časom naloženia zásielky na odoslanie do Únie a nevykazoval žiadne príznaky naznačujúce výskyt chorôb vrátane chorôb zo zoznamu v prílohe I k delegovanému nariadeniu (EÚ) 2020/692 relevantných pre daný druh a objavujúcich sa chorôb;

II.2.6. sa nachádzala v zariadení uvedenom v kolónke I.11 odo dňa vyliahnutia alebo nepretržite najmenej počas 30 dní bezprostredne predo dňom naloženia zásielky na odoslanie do Únie;

II.2.7. nebola v kontakte so zvieratami s nižším zdravotným štatútom, a to odo dňa vyliahnutia alebo nepretržite najmenej počas 30 dní bezprostredne predo dňom naloženia zásielky na odoslanie do Únie;

II.2.8. nie je určená na usmrtenie v rámci národného programu eradikácie chorôb vrátane chorôb zo zoznamu v prílohe I k delegovanému nariadeniu (EÚ) 2020/692 relevantných pre daný druh a objavujúcich sa chorôb;

II.2.9. bola dňa ___. ___. ____ (dd. mm. rrrr) podrobená klinickej prehliadke[8] počas posledných 24 hodín pred časom naloženia zásielky na odoslanie do Únie a nevykazovala žiadne príznaky naznačujúce výskyt chorôb vrátane chorôb zo zoznamu uvedených v prílohe I k delegovanému nariadeniu (EÚ) 2020/692 relevantných pre daný druh a objavujúcich sa chorôb;

II.2.10. je naložená na odoslanie do Únie v kontajneroch, ktoré:

a) sú zostrojené tak, aby:

i) z nich vtáky nemohli uniknúť ani vypadnúť;

ii) bola možná vizuálna kontrola priestoru, v ktorom sú vtáky držané;

iii) sa zabránilo úniku výkalov, podstielky, krmiva alebo peria alebo aby sa ich únik minimalizoval;

KRAJINA	Vzor certifikátu SP

b) obsahujú len hydinu rovnakého druhu a kategórie pochádzajúcu z toho istého zariadenia;

c) sú:

(3) *buď* [nepoužité a účelové jednorazové kontajnery určené na zničenie po prvom použití;]

(3) *alebo* [pred naložením zásielky na odoslanie do Únie vyčistené a vydezinfikované, ako aj vysušené alebo sa nechajú vyschnúť;]

d) sú uzatvorené v súlade s pokynmi príslušného orgánu tretej krajiny alebo územia pôvodu tak, aby sa vylúčila akákoľvek možnosť zámeny obsahu;

e) nesú informácie stanovené v bode 2 prílohy XVI k delegovanému nariadeniu (EÚ) 2020/692, ktoré sú relevantné pre hydinu určenú na zabitie;

II.2.11. je naložená na odoslanie do Únie dňa ___. ___. ____ (dd. mm. rrrr)(9) do dopravného prostriedku, ktorý je skonštruovaný v súlade s bodom II.1.10 písm. a) a ktorý bol pred naložením zásielky na odoslanie do Únie vyčistený a vydezinfikovaný dezinfekčným prostriedkom schváleným príslušným orgánom tretej krajiny alebo územia pôvodu;

(10) [II.2.12. je určená pre členský štát alebo jeho pásmo, ktorému bol udelený štatút bez výskytu infekcie vírusom pseudomoru hydiny bez vakcinácie v súlade s článkom 66 delegovaného nariadenia Komisie (EÚ) 2020/689, a:

(3) *buď* [nebola vakcinovaná proti infekcii vírusom pseudomoru hydiny a mala negatívne výsledky sérologických testov(6) na zistenie protilátok proti vírusu pseudomoru hydiny vykonaných na vzorkách krvi na takej úrovni, ktorá zaručuje 95 % spoľahlivosť zistenia infekcie pri prevalencii 5 % a ktoré boli odobrané najmenej počas 14 dní predo dňom naloženia zásielky na odoslanie do Únie.]]

(3) *alebo* [bola počas posledných 30 dní predo dňom naloženia zásielky na odoslanie do Únie vakcinovaná proti infekcii vírusom pseudomoru hydiny, avšak nie živou vakcinou, a mala negatívny výsledok testu na izoláciu vírusu(6) pseudomoru hydiny, ktorý sa vykonal na náhodnej vzorke kloakálnych výterov alebo na vzorkách výkalov odobraných najmenej 60 vtákom počas posledných 14 dní predo dňom naloženia zásielky na odoslanie do Únie.]]

Poznámky:

Tento certifikát zdravia zvierat/úradný certifikát je určený na vstup hydiny určenej na zabitie inej ako vtáky nadradu bežce do Únie, a to aj vtedy, ak Únia nie je konečným miestom určenia uvedených zvierat.

V súlade s Dohodou o vystúpení Spojeného kráľovstva Veľkej Británie a Severného Írska z Európskej únie a z Európskeho spoločenstva pre atómovú energiu, a najmä s článkom 5 ods. 4 Protokolu o Írsku/Severnom Írsku v spojení s prílohou 2 k uvedenému protokolu, odkazy na Úniu v tomto certifikáte zdravia zvierat/úradnom certifikáte zahŕňajú Spojené kráľovstvo, pokiaľ ide o Severné Írsko.

KRAJINA **Vzor certifikátu SP**

Tento certifikát zdravia zvierat/úradný certifikát treba vyplniť podľa poznámok k vyplneniu certifikátov uvedených v kapitole 4 prílohy I k vykonávaciemu nariadeniu Komisie (EÚ) 2020/2235.

Časť I:

Kolónka I.8: Uveďte kód pásma, ako sa uvádza v stĺpci 2 tabuľky v časti 1 oddiele B prílohy V k vykonávaciemu nariadeniu Komisie (EÚ) 2021/404.

Kolónka I.27: „Číselný znak KN“: Uveďte príslušný(-é) kód(-y) harmonizovaného systému (HS) Svetovej colnej organizácie v rámci týchto položiek: 01.05 alebo 01.06.39.

Časť II:

(1) „Hydina určená na zabitie“ je hydina, ktorá sa má prepraviť priamo na bitúnok, v zmysle vymedzenia v článku 2 delegovaného nariadenia (EÚ) 2020/692.

(2) Kód pásma, ako sa uvádza v stĺpci 2 tabuľky v časti 1 oddiele B prílohy V k vykonávaciemu nariadeniu (EÚ) 2021/404.

(3) Nehodiace sa prečiarknite/vymažte.

(4) Uplatňuje sa len na pásma, v ktorých sa vykonáva vakcinácia proti vysokopatogénnej aviárnej influenze v súlade s programom vakcinácie spĺňajúcim požiadavky stanovené v prílohe XIII k delegovanému nariadeniu (EÚ) 2020/692 a ktoré sú uvedené v tabuľke v časti 1 oddiele B prílohy V k vykonávaciemu nariadeniu (EÚ) 2021/404 s údajom „A“ v stĺpci 5 uvedenej tabuľky.

(5) Táto záruka sa vyžaduje len pre hydinu z pásiem, v ktorých nie je zakázané použitie vakcín proti infekcii vírusom pseudomoru hydiny spĺňajúcich len všeobecné kritériá prílohy XV k delegovanému nariadeniu (EÚ) 2020/692 v súlade s jeho článkom 37 písm. e) bodom ii) a ktoré sú uvedené v tabuľke v časti 1 oddiele B prílohy V k vykonávaciemu nariadeniu (EÚ) 2021/404 s údajom „B“ v stĺpci 5 uvedenej tabuľky.

(6) Testy sa musia vykonávať na vzorkách, ktoré odoberá príslušný orgán tretej krajiny alebo územia pôvodu alebo sa odoberajú pod jeho kontrolou, a musia prebiehať v úradnom laboratóriu určenom v súlade s článkom 37 nariadenia (EÚ) 2017/625.

(7) Vyplní sa, ak boli zvieratá vakcinované proti infekcii vírusom pseudomoru hydiny.

(8) Klinickú prehliadku musí vykonať úradný veterinárny lekár tretej krajiny alebo územia pôvodu.

(9) Deň naloženia nesmie byť predo dňom povolenia udeleného tretej krajine, územiu alebo ich pásmu na účely vstupu do Únie ani dňom počas obdobia, keď Únia prijala reštriktívne opatrenia v súvislosti so vstupom uvedenej hydiny z danej tretej krajiny, územia alebo ich pásma do Únie.

KRAJINA **Vzor certifikátu SP**

(10) Táto záruka sa vyžaduje v prípade zásielok určených pre členský štát, ktorému bol udelený štatút bez výskytu infekcie vírusom pseudomoru hydiny bez vakcinácie v súlade s článkom 66 delegovaného nariadenia (EÚ) 2020/689.

(11) Táto záruka sa vzťahuje len na hydinu patriacu k druhu *Gallus gallus* a morkám.

(12) Označte ako pozitívny, ak boli ktorékoľvek výsledky počas života kŕdľa pozitívne na tieto sérotypy: *Salmonella* Enteritidis a *Salmonella* Typhimurium.

(13) Vyplňte podľa potreby: uveďte názov a účinnú látku použitých antimikrobiálnych látok.

(14) Prečiarknite/vymažte, ak zásielka nie je určená do Fínska alebo Švédska.

Úradný veterinárny lekár

Meno (veľkými tlačenými písmenami)

Dátum Kvalifikácia a titul

Pečiatka Podpis

KAPITOLA 30

VZOR CERTIFIKÁTU ZDRAVIA ZVIERAT/ÚRADNÉHO CERTIFIKÁTU NA VSTUP VTÁKOV NADRADU BEŽCE URČENÝCH NA ZABITIE DO ÚNIE (VZOR „SR“)

KRAJINA				**Certifikát zdravia zvierat/úradný certifikát na dovoz do EÚ**		
Časť I: Opis zásielky	**I.1.**	**Odosielateľ/vývozca** Názov/meno Adresa Krajina	ISO kód krajiny	**I.2.**	**Referenčný kód certifikátu**	**I.2a. Referenčný kód IMSOC** **KÓD QR**
				I.3.	**Príslušný ústredný orgán**	
				I.4.	**Príslušný miestny orgán**	
	I.5.	**Príjemca/dovozca** Názov/meno Adresa Krajina	ISO kód krajiny	**I.6.**	**Prevádzkovateľ zodpovedný za zásielku** Názov/meno Adresa Krajina	ISO kód krajiny
	I.7.	**Krajina pôvodu**	ISO kód krajiny	**I.9.**	**Krajina určenia**	ISO kód krajiny
	I.8.	**Región pôvodu**	Kód	**I.10.**	**Región určenia**	Kód
	I.11.	**Miesto odoslania** Názov Adresa Krajina	Registračné/schvaľovacie číslo ISO kód krajiny	**I.12.**	**Miesto určenia** Názov Adresa Krajina	Registračné/schvaľovacie číslo ISO kód krajiny
	I.13.	**Miesto nakládky**		**I.14.**	**Dátum a čas odchodu/odletu**	
	I.15.	**Dopravný prostriedok** □ Lietadlo □ Plavidlo □ Železničné vozidlo □ Cestné vozidlo Identifikácia		**I.16.**	**Vstupná hraničná kontrolná stanica**	
				I.17.	**Sprievodné doklady** Typ Kód Krajina ISO kód krajiny Číslo obchodného dokladu	
	I.18.	**Prepravné podmienky**	□ Teplota okolia □ Chladené □ Mrazené			
	I.19.	**Číslo kontajnera/plomby** Číslo kontajnera	Číslo plomby			
	I.20.	**Certifikované ako/na/pre** □ Zabitie				
	I.21.	□ **Na tranzit** Tretia krajina	ISO kód krajiny	**I.22.**	□ **Na vnútorný trh**	
				I.23.		

I.24. Celkový počet balení	I.25. Celkové množstvo	I.26. Celková čistá/hrubá hmotnosť (v kg)
I.27. Opis zásielky		
Číselný znak KN	Druh	Množstvo

KRAJINA **Vzor certifikátu SR**

Časť II: Certifikácia

II. Zdravotné informácie	**II.a.**	**Referenčný kód certifikátu**	**II.b.**	**Referenčný kód IMSOC**

II.1. Potvrdenie o zdravotnej neškodnosti [Vypustite, ak Únia nie je konečným miestom určenia zvierat]

Ja, podpísaný úradný veterinárny lekár, týmto potvrdzujem, že vtáky nadradu bežce určené na zabitie(1) tvoriace zásielku opísanú v časti I:

II.1.1. nedostali:

- žiadne stilbenové ani tyreostatické látky,
- estrogénne, androgénne a gestagénne látky ani beta-antagonistické látky na iné účely, než je terapeutické alebo zootechnické ošetrenie (v zmysle vymedzenia v smernici Rady 96/22/ES).

II.1.2. spĺňajú záruky, ktoré poskytujú plány kontroly predložené v súlade s článkom 6 ods. 2 delegovaného nariadenia Komisie (EÚ) 2022/2292, a dotknuté zvieratá sú uvedené v prílohe –I k vykonávaciemu nariadeniu Komisie (EÚ) 2021/405 pre dotknutú tretiu krajinu alebo územie pôvodu.

II.2. Potvrdenie o zdravotnom stave zvierat

Ja, podpísaný úradný veterinárny lekár, týmto potvrdzujem, že vtáky nadradu bežce určené na zabitie(1) tvoriace zásielku opísanú v časti I:

II.2.1. pochádzajú z pásma s kódom _ _ – _(2), ktoré ku dňu vydania tohto certifikátu zdravia zvierat/úradného certifikátu:

a) má povolenie na vstup vtákov nadradu bežce určených na zabitie do Únie a je uvedené v časti 1 oddiele B prílohy V k vykonávaciemu nariadeniu Komisie (EÚ) 2021/404;

b) vykonáva program dohľadu nad chorobami týkajúci sa vysokopatogénnej aviárnej influenzy v súlade s článkom 37 písm. a) delegovaného nariadenia Komisie (EÚ) 2020/692;

c) považuje sa za pásmo bez výskytu vysokopatogénnej aviárnej influenzy v súlade s článkom 38 delegovaného nariadenia (EÚ) 2020/692;

II.2.2. pochádzajú z pásma uvedeného v bode II.2.1, ktoré sa ku dňu vydania tohto certifikátu zdravia zvierat/úradného certifikátu:

(3) *buď* [považuje za pásmo bez výskytu infekcie vírusom pseudomoru hydiny v súlade s článkom 39 delegovaného nariadenia (EÚ) 2020/692;]

(3)(4) *alebo* [nepovažuje za pásmo bez výskytu infekcie vírusom pseudomoru hydiny v súlade s článkom 39 delegovaného nariadenia (EÚ) 2020/692, a vtáky;

a) boli umiestnené pod úradný dohľad najmenej počas 21 dní predo dňom naloženia zásielky na odoslanie do Únie;

b) počas obdobia uvedeného v písmene a) boli držané v úplnej izolácii mimo priameho či nepriameho kontaktu s inými vtákmi, v zariadeniach schválených na tento účel príslušným orgánom krajiny alebo územia pôvodu;

KRAJINA	Vzor certifikátu SR
	c) boli podrobené testu na zistenie infekcie vírusom[5] pseudomoru hydiny: i) ktorý sa vykonal na kloakálnych výteroch alebo na vzorkách výkalov odobraných každému vtákovi v priebehu 7 až 10 dní odo dňa umiestnenia vtákov pod úradný dohľad uvedený v písmene a); ii) pri ktorom neboli zistené žiadne izoláty aviárneho paramyxovírusu typu 1 s indexom intracerebrálnej patogenity (ICPI) vyšším ako 0,4; iii) ktorého priaznivé výsledky boli u všetkých vtákov tvoriacich zásielku dostupné predo dňom, keď opustili zariadenie uvedené v písmene b) na odoslanie do Únie; d) pochádzajú z kŕdľov, v ktorých sa najmenej počas šiestich mesiacov bezprostredne predo dňom naloženia zásielky na odoslanie do Únie vykonával dohľad zameraný na infekciu vírusom pseudomoru hydiny v rámci plánu odberu vzoriek založeného na štatistických údajoch, ktorý priniesol negatívne výsledky;]
	II.2.3. pochádzajú z pásma uvedeného v bode II.2.1, v ktorom:
	[3] *buď* [a] sa nevykonáva vakcinácia proti vysokopatogénnej aviárnej influenze;]
	[3][6] *alebo* [a] sa vakcinácia proti vysokopatogénnej aviárnej influenze vykonáva v súlade s programom vakcinácie, ktorý spĺňa požiadavky stanovené v prílohe XIII k delegovanému nariadeniu (EÚ) 2020/692;]
	[3] *buď* [b] je zakázaná vakcinácia proti infekcii vírusom pseudomoru hydiny vakcínami, ktoré nespĺňajú všeobecné ani osobitné kritériá prílohy XV k delegovanému nariadeniu (EÚ) 2020/692;]
	[3][7] *alebo* [b] nie je zakázaná vakcinácia proti infekcii vírusom pseudomoru hydiny vakcínami, ktoré spĺňajú iba všeobecné kritériá prílohy XV k delegovanému nariadeniu (EÚ) 2020/692, a vtáky: i) neboli vakcinované uvedenými vakcínami najmenej počas 12 mesiacov predo dňom naloženia zásielky na odoslanie do Únie; ii) pochádzajú z kŕdľa alebo kŕdľov, ktorý(-é) bol(-i) podrobený(-é) testu na izoláciu vírusu[5] pseudomoru hydiny vykonanému na náhodnej vzorke kloakálnych výterov najmenej 60 vtákov z každého kŕdľa odobranej najskôr dva týždne predo dňom naloženia zásielky na odoslanie do Únie a v ktorom(-ých) neboli zistené žiadne vtáčie paramyxovírusy s indexom intracerebrálnej patogenity (ICPI) vyšším ako 0,4;

KRAJINA	Vzor certifikátu SR
	iii) boli počas posledných dvoch týždňov uvedených v bode ii) držané v izolácii v zariadení pôvodu pod úradným dohľadom; iv) neboli počas posledných 60 dní predo dňom naloženia zásielky na odoslanie do Únie v kontakte s hydinou, ktorá nespĺňa podmienky uvedené v bodoch i) a ii);] II.2.4. sa nachádzali v pásme uvedenom v bode II.2.1 nepretržite najmenej počas šiestich týždňov bezprostredne predo dňom naloženia na odoslanie do Únie alebo odo dňa vyliahnutia, ak sú mladšie ako šesť týždňov, a ak boli umiestnené do pásma uvedeného v bode II.2.1, tento vstup sa uskutočnil v súlade s požiadavkami na zdravie zvierat, ktoré sú aspoň také prísne ako požiadavky na vstup vtákov nadradu bežce určených na zabitie do Únie stanovené v nariadení (EÚ) 2016/429 a delegovanom nariadení (EÚ) 2020/692, a z tretej krajiny, územia alebo ich pásma, ktoré sú uvedené v časti 1 oddiele B prílohy V k vykonávaciemu nariadeniu (EÚ) 2021/404, alebo z členského štátu; II.2.5. pochádzajú zo zariadenia uvedeného v kolónke I.11: a) ktoré je registrované príslušným orgánom tretej krajiny alebo územia pôvodu a je pod jeho kontrolou a má zavedený systém na vedenie záznamov a ich uchovávanie v súlade s článkom 8 delegovaného nariadenia (EÚ) 2020/692; b) v ktorom sa uskutočňujú pravidelné návštevy veterinárneho lekára týkajúce sa zdravia zvierat na účely zisťovania príznakov a informovania o príznakoch naznačujúcich výskyt chorôb vrátane chorôb zo zoznamu uvedených v prílohe I k delegovanému nariadeniu (EÚ) 2020/692 relevantných pre daný druh a vrátane objavujúcich sa chorôb, a to vo frekvencii úmernej riziku, ktoré zariadenie predstavuje; c) ktoré v deň naloženia zásielky na odoslanie do Únie nebolo predmetom vnútroštátnych reštriktívnych opatrení z dôvodov týkajúcich sa zdravia zvierat vrátane chorôb zo zoznamu uvedených v prílohe I k delegovanému nariadeniu (EÚ) 2020/692 relevantných pre daný druh a vrátane objavujúcich sa chorôb; d) v okolí ktorého sa v okruhu 10 km, prípadne aj vrátane územia susednej krajiny, najmenej počas 30 dní predo dňom naloženia zásielky na odoslanie do Únie nevyskytlo žiadne ohnisko vysokopatogénnej aviárnej influenzy ani infekcie vírusom pseudomoru hydiny; e) v ktorom nebol hlásený výskyt žiadneho potvrdeného prípadu infekcie nízkopatogénnymi vírusmi aviárnej influenzy najmenej počas 21 dní predo dňom naloženia zásielky na odoslanie do Únie;

KRAJINA **Vzor certifikátu SR**

II.2.6. pochádzajú z kŕdľa, ktorý:

a) nebol vakcinovaný proti vysokopatogénnej aviárnej influenze;

(3) *buď* [b) nebol vakcinovaný proti infekcii vírusom pseudomoru hydiny počas posledných 12 mesiacov predo dňom naloženia zásielky na odoslanie do Únie;]

(3) *alebo* [b) bol vakcinovaný proti infekcii vírusom pseudomoru hydiny v období posledných 12 mesiacov predo dňom naloženia zásielky na odoslanie do Únie, a to vakcínami, ktoré spĺňajú všeobecné aj osobitné kritériá prílohy XV k delegovanému nariadeniu (EÚ) 2020/692;

(8)

Identifikácia kŕdľa	Vek vtákov	Dátum vakcinácie	Názov a typ použitého vírusového kmeňa	Číslo šarže vakcíny	Názov vakcíny	Výrobca vakcíny

]

c) bol podrobený klinickej prehliadke(9) počas posledných 24 hodín pred časom naloženia zásielky na odoslanie do Únie a nevykazoval žiadne príznaky naznačujúce výskyt chorôb vrátane chorôb zo zoznamu v prílohe I k delegovanému nariadeniu (EÚ) 2020/692 relevantných pre daný druh a objavujúcich sa chorôb;

II.2.7. sa nachádzali v zariadení uvedenom v kolónke I.11 odo dňa vyliahnutia alebo nepretržite najmenej počas 30 dní bezprostredne predo dňom naloženia zásielky na odoslanie do Únie;

II.2.8. neboli v kontakte s inými vtákmi s nižším zdravotným štatútom, a to odo dňa vyliahnutia alebo nepretržite najmenej počas 30 dní bezprostredne predo dňom naloženia zásielky na odoslanie do Únie;

II.2.9 nie sú určené na usmrtenie v rámci národného programu eradikácie chorôb vrátane chorôb zo zoznamu v prílohe I k delegovanému nariadeniu (EÚ) 2020/692 relevantných pre daný druh a objavujúcich sa chorôb;

II.2.10. boli dňa ___. ___. ____ (dd. mm. rrrr) podrobené klinickej prehliadke(9) počas posledných 24 hodín pred časom naloženia zásielky na odoslanie do Únie a nevykazovali žiadne príznaky naznačujúce výskyt chorôb vrátane chorôb zo zoznamu v prílohe I k delegovanému nariadeniu (EÚ) 2020/692 relevantných pre daný druh a objavujúcich sa chorôb;

KRAJINA	Vzor certifikátu SR
	II.2.11. sú naložené na odoslanie do Únie v kontajneroch, ktoré: a) sú zostrojené tak, aby: i) z nich vtáky nemohli uniknúť ani vypadnúť; ii) bola možná vizuálna kontrola priestoru, v ktorom sú vtáky držané; iii) sa zabránilo úniku výkalov, podstielky, krmiva alebo peria alebo aby sa ich únik minimalizoval; b) obsahujú len hydinu rovnakého druhu a kategórie pochádzajúcu z toho istého zariadenia; c) sú: (3) *buď* [nepoužité a účelové jednorazové kontajnery určené na zničenie po prvom použití;] (3) *alebo* [pred naložením zásielky na odoslanie do Únie vyčistené a vydezinfikované, ako aj vysušené alebo sa nechajú vyschnúť;] d) sú uzatvorené v súlade s pokynmi príslušného orgánu tretej krajiny alebo územia pôvodu tak, aby sa vylúčila akákoľvek možnosť zámeny obsahu; e) nesú informácie stanovené v bode 2 prílohy XVI k delegovanému nariadeniu (EÚ) 2020/692, ktoré sú relevantné pre hydinu určenú na zabitie; II.2.12. sú naložené na odoslanie do Únie dňa ___. ___. ____ (dd. mm. rrrr)(10) do dopravného prostriedku, ktorý je skonštruovaný v súlade s bodom II.2.11 písm. a) a ktorý bol pred naložením zásielky na odoslanie do Únie vyčistený a vydezinfikovaný dezinfekčným prostriedkom schváleným príslušným orgánom tretej krajiny alebo územia pôvodu; (11) [II.2.13. sú určené pre členský štát alebo jeho pásmo, ktorému bol udelený štatút bez výskytu infekcie vírusom pseudomoru hydiny bez vakcinácie v súlade s článkom 66 delegovaného nariadenia Komisie (EÚ) 2020/689, a: (3) *buď* [neboli vakcinované proti infekcii vírusom pseudomoru hydiny a mali negatívne výsledky sérologických testov(5) na zistenie prítomnosti protilátok proti vírusu pseudomoru hydiny vykonaných na vzorkách krvi na takej úrovni, ktorá zaručuje 95 % spoľahlivosť zistenia infekcie pri prevalencii 5 % a ktoré boli odobrané najmenej počas 14 dní predo dňom naloženia zásielky na odoslanie do Únie.]] (3) *alebo* [boli počas posledných 30 dní predo dňom naloženia zásielky na odoslanie do Únie vakcinované proti infekcii vírusom pseudomoru hydiny, avšak nie živou vakcínou, a mali negatívny výsledok testu na izoláciu vírusu(5) pseudomoru hydiny, ktorý sa vykonal na náhodnej vzorke kloakálnych výterov alebo na vzorkách výkalov odobraných najmenej 60 vtákom počas posledných 14 dní predo dňom naloženia zásielky na odoslanie do Únie.]]

KRAJINA **Vzor certifikátu SR**

Poznámky:

Tento certifikát zdravia zvierat/úradný certifikát je určený na vstup vtákov nadradu bežce určených na zabitie do Únie, a to aj vtedy, ak Únia nie je konečným miestom určenia uvedených zvierat.

V súlade s Dohodou o vystúpení Spojeného kráľovstva Veľkej Británie a Severného Írska z Európskej únie a z Európskeho spoločenstva pre atómovú energiu, a najmä s článkom 5 ods. 4 Protokolu o Írsku/Severnom Írsku v spojení s prílohou 2 k uvedenému protokolu, odkazy na Úniu v tomto certifikáte zdravia zvierat/úradnom certifikáte zahŕňajú Spojené kráľovstvo, pokiaľ ide o Severné Írsko.

Tento certifikát zdravia zvierat/úradný certifikát treba vyplniť podľa poznámok k vyplneniu certifikátov uvedených v kapitole 4 prílohy I k vykonávaciemu nariadeniu Komisie (EÚ) 2020/2235.

Časť I:

Kolónka I.8: Uveďte kód tretej krajiny, územia alebo ich pásma, ako sa uvádza v stĺpci 2 tabuľky v časti 1 oddiele B prílohy V k vykonávaciemu nariadeniu (EÚ) 2021/404.

Kolónka I.27: „Číselný znak KN“: Uveďte príslušný(-é) kód(-y) harmonizovaného systému (HS) Svetovej colnej organizácie v rámci tejto položky: 01.06.39.

Časť II:

(1) „Vtáky nadradu bežce určené na zabitie“ sú vtáky nadradu bežce, ktoré sa majú prepraviť priamo na bitúnok, v zmysle vymedzenia v článku 2 delegovaného nariadenia (EÚ) 2020/692.

(2) Kód pásma, ako sa uvádza v stĺpci 2 tabuľky v časti 1 oddiele B prílohy V k vykonávaciemu nariadeniu (EÚ) 2021/404.

(3) Nehodiace sa prečiarknite/vymažte.

(4) Táto záruka sa vyžaduje len pre zásielky z pásiem, ktoré sa nepovažujú za pásma bez výskytu infekcie vírusom pseudomoru hydiny v súlade s článkom 39 delegovaného nariadenia (EÚ) 2020/692 a ktoré sú uvedené v tabuľke v časti 1 oddiele B prílohy V k vykonávaciemu nariadeniu (EÚ) 2021/404 s údajom „C“ v stĺpci 5 uvedenej tabuľky.

(5) Testy sa musia vykonávať na vzorkách, ktoré odoberá príslušný orgán tretej krajiny alebo územia pôvodu alebo sa odoberajú pod jeho kontrolou, a musia prebiehať v úradnom laboratóriu určenom v súlade s článkom 37 nariadenia (EÚ) 2017/625.

(6) Uplatňuje sa len na pásma, v ktorých sa vykonáva vakcinácia proti vysokopatogénnej aviárnej influenze v súlade s programom vakcinácie spĺňajúcim požiadavky stanovené v prílohe XIII k delegovanému nariadeniu (EÚ) 2020/692 a ktoré sú uvedené v tabuľke v časti 1 oddiele B prílohy V k vykonávaciemu nariadeniu (EÚ) 2021/404 s údajom „A“ v stĺpci 5 uvedenej tabuľky.

KRAJINA **Vzor certifikátu SR**

(7) Táto záruka sa vyžaduje len pre vtáky nadradu bežce z pásiem, v ktorých nie je zakázané použitie vakcín proti infekcii vírusom pseudomoru hydiny spĺňajúcich len všeobecné kritériá prílohy XV k delegovanému nariadeniu (EÚ) 2020/692 v súlade s jeho článkom 37 písm. e) bodom ii) a ktoré sú uvedené v tabuľke v časti 1 oddiele B prílohy V k vykonávaciemu nariadeniu (EÚ) 2021/404 s údajom „B" v stĺpci 5 uvedenej tabuľky.

(8) Vyplní sa, ak boli vtáky vakcinované proti infekcii vírusom pseudomoru hydiny.

(9) Klinickú prehliadku musí vykonať úradný veterinárny lekár tretej krajiny alebo územia pôvodu.

(10) Deň naloženia nesmie byť predo dňom povolenia udeleného danému pásmu na účely vstupu do Únie ani deň počas obdobia, keď Únia prijala reštriktívne opatrenia v súvislosti so vstupom uvedených vtákov z daného pásma do Únie.

(11) Táto záruka sa vyžaduje len v prípade zásielok určených pre členský štát alebo jeho pásmo, ktorému bol udelený štatút bez výskytu infekcie vírusom pseudomoru hydiny bez vakcinácie v súlade s článkom 66 delegovaného nariadenia Komisie (EÚ) 2020/689.

Úradný veterinárny lekár

Meno (veľkými tlačenými písmenami)

Dátum Kvalifikácia a titul

Pečiatka Podpis

KAPITOLA 31

VZOR CERTIFIKÁTU ZDRAVIA ZVIERAT/ÚRADNÉHO CERTIFIKÁTU NA VSTUP MENEJ AKO 20 KUSOV HYDINY INEJ NEŽ VTÁKY NADRADU BEŽCE DO ÚNIE (VZOR „POU-LT20“)

KRAJINA					**Certifikát zdravia zvierat/úradný certifikát na dovoz do EÚ**		
Časť I: Opis zásielky	**I.1.**	**Odosielateľ/vývozca** Názov/meno Adresa Krajina		ISO kód krajiny	**I.2.** **Referenčný kód certifikátu** **I.3.** **Príslušný ústredný orgán** **I.4.** **Príslušný miestny orgán**	**I.2a.** **Referenčný kód IMSOC** **KÓD QR**	
	I.5.	**Príjemca/dovozca** Názov/meno Adresa Krajina		ISO kód krajiny	**I.6.** **Prevádzkovateľ zodpovedný za zásielku** Názov/meno Adresa Krajina		ISO kód krajiny
	I.7.	**Krajina pôvodu**		ISO kód krajiny	**I.9.** **Krajina určenia**		ISO kód krajiny
	I.8.	**Región pôvodu**		Kód	**I.10.** **Región určenia**		Kód
	I.11.	**Miesto odoslania** Názov Adresa Krajina	Registračné/schvaľovacie číslo ISO kód krajiny		**I.12.** **Miesto určenia** Názov Adresa Krajina	Registračné/schvaľovacie číslo ISO kód krajiny	
	I.13.	**Miesto nakládky**			**I.14.** **Dátum a čas odchodu/odletu**		
	I.15.	**Dopravný prostriedok** □ Lietadlo □ Plavidlo □ Železničné vozidlo □ Cestné vozidlo Identifikácia			**I.16.** **Vstupná hraničná kontrolná stanica** **I.17.** **Sprievodné doklady** Typ Kód Krajina ISO kód krajiny Číslo obchodného dokladu		
	I.18.	**Prepravné podmienky**	□ Teplota okolia		□ Chladené		□ Mrazené
	I.19.	**Číslo kontajnera/plomby** Číslo kontajnera			Číslo plomby		
	I.20.	**Certifikované ako/na/pre** □ Ďalšia držba □ Zabitie					
	I.21.	□ **Na tranzit** Tretia krajina	ISO kód krajiny		**I.22.** □ **Na vnútorný trh** **I.23.**		

I.24. Celkový počet balení	I.25. Celkové množstvo	I.26. Celková čistá/hrubá hmotnosť (v kg)
I.27. Opis zásielky		
Číselný znak KN	Druh	Poddruh/kategória	Množstvo

KRAJINA **Vzor certifikátu POU-LT20**

Časť II: Certifikácia

II. Zdravotné informácie	**II.a.**	**Referenčný kód certifikátu**	**II.b.**	**Referenčný kód IMSOC**

II.1. Potvrdenie o zdravotnej neškodnosti [Vypustite, ak Únia nie je konečným miestom určenia zvierat]

Ja, podpísaný úradný veterinárny lekár, týmto potvrdzujem v súvislosti s [hydinou na reprodukciu[1] inou než vtáky nadradu bežce][2] [úžitkovou hydinou[3] inou než vtáky nadradu bežce][2] [hydinou určenou na zabitie[4] inou než vtáky nadradu bežce][2] [jednodňovými kurčatami[5] inými než kurčatá nadradu bežce][2] tvoriacou/tvoriacimi zásielku opísanú v časti I toto:

II.1.1. Uvedené zvieratá nedostali:

- žiadne stilbenové ani tyreostatické látky,
- estrogénne, androgénne a gestagénne látky ani beta-antagonistické látky na iné účely, než je terapeutické alebo zootechnické ošetrenie (v zmysle vymedzenia v smernici Rady 96/22/ES).

II.1.2. Spĺňa(-jú) záruky, ktoré poskytujú plány kontroly predložené v súlade s článkom 6 ods. 2 delegovaného nariadenia Komisie (EÚ) 2022/2292, a dotknuté zvieratá sú uvedené v prílohe I k vykonávaciemu nariadeniu Komisie (EÚ) 2021/405 pre dotknutú tretiu krajinu alebo územie pôvodu.

[16] [II.1.3. Na kŕdeľ pôvodu sa uplatňoval program kontroly salmonely uvedený v článku 10 nariadenia (ES) č. 2160/2003 a osobitné požiadavky na použitie antimikrobiálnych látok (bakteriostatík) a vakcín uvedené v nariadení Komisie (ES) č. 1177/2006 a tento kŕdeľ bol testovaný na sérotypy salmonely s významom pre verejné zdravie:

Identifikácia kŕdľa	**Vek vtákov**	**Dátum posledného odberu vzoriek z kŕdľa, v prípade ktorého je známy výsledok testovania [dd. mm. rrrr]**	**Výsledok všetkých testovaní kŕdľa[17]**	
			pozitívny	negatívny

Z dôvodov iných, než je program kontroly salmonely, počas posledných troch týždňov predo dňom naloženia na odoslanie do Únie:

[2] *buď* [neboli hydine na reprodukciu ani úžitkovej hydine inej než vtáky nadradu bežce podané antimikrobiálne látky.]

[2][18] *alebo* [boli hydine na reprodukciu a úžitkovej hydine inej než vtáky nadradu bežce podané tieto antimikrobiálne látky: ……..]]

[16] [II.1.4. Pokiaľ ide o hydinu na reprodukciu, v rámci programu kontroly uvedeného v bode II.1.3. sa nezistil výskyt baktérií *Salmonella* Enteritidis ani *Salmonella* Typhimurium.]

KRAJINA	Vzor certifikátu POU-LT20

[19] [II.1.5. Ak je členským štátom určenia Fínsko alebo Švédsko:

[2] *buď* [hydina na reprodukciu mala negatívne výsledky testov na salmonelu v súlade s pravidlami stanovenými v rozhodnutí Komisie 2003/644/ES.]]

[2] *alebo* [nosnice (úžitková hydina chovaná na produkciu konzumných vajec) mali negatívne výsledky testov v súlade s pravidlami stanovenými v rozhodnutí Komisie 2004/235/ES.]]

II.2. Potvrdenie o zdravotnom stave zvierat

Ja, podpísaný úradný veterinárny lekár, týmto potvrdzujem, že [hydina na reprodukciu[1] iná než vtáky nadradu bežce][2] [úžitková hydina[3] iná než vtáky nadradu bežce][2] [hydina určená na zabitie[4] iná než vtáky nadradu bežce][2] [jednodňové kurčatá[5] iné než kurčatá nadradu bežce][2] tvoriaca/tvoriace zásielku opísanú v časti I:

II.2.1. tvorí(-ia) jednu zásielku s menej ako 20 kusmi hydiny;

II.2.2. pochádza(-jú) z pásma s kódom _ _ – _[6], ktoré ku dňu vydania tohto certifikátu zdravia zvierat/úradného certifikátu:

a) má povolenie na vstup menej ako 20 kusov hydiny inej než vtáky nadradu bežce do Únie a ktoré je uvedené v časti 1 prílohy IV k vykonávaciemu nariadeniu Komisie (EÚ) 2021/404;

b) vykonáva program dohľadu nad chorobami týkajúci sa vysokopatogénnej aviárnej influenzy v súlade s článkom 37 písm. a) delegovaného nariadenia Komisie (EÚ) 2020/692;

c) sa považuje za pásmo bez výskytu vysokopatogénnej aviárnej influenzy v súlade s článkom 38 delegovaného nariadenia (EÚ) 2020/692;

d) sa považuje za pásmo bez výskytu infekcie vírusom pseudomoru hydiny v súlade s článkom 39 delegovaného nariadenia (EÚ) 2020/692;

II.2.3. pochádza(-jú) z pásma uvedeného v bode II.2.2, v ktorom:

[2] *buď* [sa nevykonáva vakcinácia proti vysokopatogénnej aviárnej influenze;]

[2][7] *alebo* [sa vakcinácia proti vysokopatogénnej aviárnej influenze vykonáva v súlade s programom vakcinácie, ktorý spĺňa požiadavky stanovené v prílohe XIII k delegovanému nariadeniu (EÚ) 2020/692;]

[2] *buď* [II.2.4. [hydina na reprodukciu iná než vtáky nadradu bežce][2] [úžitková hydina iná než vtáky nadradu bežce][2] [hydina určená na zabitie iná než vtáky nadradu bežce][2]:

II.2.4.1. pochádza z pásma uvedeného v bode II.2.2, v ktorom:

[2] *buď* [je zakázaná vakcinácia proti infekcii vírusom pseudomoru hydiny vakcinami, ktoré nespĺňajú všeobecné ani osobitné kritériá prílohy XV k delegovanému nariadeniu Komisie (EÚ) 2020/692;]

KRAJINA		Vzor certifikátu POU-LT20
		[2][8] *alebo* nie je zakázaná vakcinácia proti infekcii vírusom pseudomoru hydiny vakcínami, ktoré spĺňajú iba všeobecné kritériá prílohy XV k delegovanému nariadeniu (EÚ) 2020/692, a vtáky: a) neboli vakcinované uvedenými vakcínami najmenej počas 12 mesiacov predo dňom naloženia zásielky na odoslanie do Únie; b) pochádzajú z kŕdľa alebo kŕdľov, ktoré boli podrobené testu na izoláciu vírusu[1] pseudomoru hydiny vykonanému na náhodnej vzorke kloakálnych výterov najmenej 60 vtákov z každého kŕdľa odobranej najskôr dva týždne predo dňom naloženia zásielky na odoslanie do Únie, a v ktorom(-ých) neboli zistené žiadne vtáčie paramyxovírusy s indexom intracerebrálnej patogenity (ICPI) vyšším ako 0,4; c) boli počas posledných dvoch týždňov uvedených v bode b) držané v izolácii v zariadení pôvodu pod úradným dohľadom; d) neboli počas posledných 60 dní predo dňom naloženia zásielky na odoslanie do Únie v kontakte s hydinou, ktorá nespĺňa podmienky uvedené v písmenách a) a b);] II.2.4.2. sa nachádzala/bola: a) v pásme uvedenom v bode II.2.2 nepretržite najmenej počas troch mesiacov bezprostredne predo dňom naloženia zásielky na odoslanie do Únie alebo odo dňa vyliahnutia, ak je mladšia ako tri mesiace; a ak bola umiestnená do pásma uvedeného v bode II.2.2, tento vstup sa uskutočnil v súlade s požiadavkami na zdravie zvierat, ktoré sú aspoň také prísne ako požiadavky na vstup menej ako 20 kusov hydiny inej než vtáky nadradu bežce do Únie stanovené v nariadení (EÚ) 2016/429 a delegovanom nariadení (EÚ) 2020/692, a z tretej krajiny, územia alebo ich pásma, ktoré sú uvedené v časti 1 oddiele B prílohy V k vykonávaciemu nariadeniu (EÚ) 2021/404, alebo z členského štátu; b) v zariadení uvedenom v kolónke I.11 nepretržite najmenej počas troch týždňov bezprostredne predo dňom naloženia zásielky na odoslanie do Únie alebo odo dňa vyliahnutia, ak je mladšia ako tri týždne; c) bez kontaktu s inými vtákmi s nižším zdravotným štatútom nepretržite najmenej počas troch týždňov bezprostredne predo dňom naloženia zásielky na odoslanie do Únie alebo odo dňa vyliahnutia, ak je mladšia ako tri týždne;

KRAJINA		Vzor certifikátu POU-LT20
	II.2.4.3. pochádza zo zariadenia uvedeného v kolónke I.11:	
	a)	ktoré je registrované príslušným orgánom tretej krajiny alebo územia pôvodu a je pod jeho kontrolou a má zavedený systém na vedenie záznamov a ich uchovávanie v súlade s článkom 8 delegovaného nariadenia (EÚ) 2020/692;
	b)	v ktorom sa uskutočňujú pravidelné návštevy veterinárneho lekára týkajúce sa zdravia zvierat na účely zisťovania príznakov a informovania o príznakoch naznačujúcich výskyt chorôb vrátane chorôb zo zoznamu uvedených v prílohe I k delegovanému nariadeniu (EÚ) 2020/692 relevantných pre daný druh a vrátane objavujúcich sa chorôb, a to vo frekvencii úmernej riziku, ktoré zariadenie predstavuje;
	c)	ktoré v deň naloženia zásielky na odoslanie do Únie nebolo predmetom vnútroštátnych reštriktívnych opatrení z dôvodov týkajúcich sa zdravia zvierat vrátane chorôb zo zoznamu v prílohe I k delegovanému nariadeniu (EÚ) 2020/692 relevantných pre daný druh a objavujúcich sa chorôb;
	d)	v okolí ktorého sa v okruhu 10 km, prípadne aj vrátane územia susednej krajiny, najmenej počas 30 dní predo dňom naloženia zásielky na odoslanie do Únie nevyskytlo žiadne ohnisko vysokopatogénnej aviárnej influenzy ani infekcie vírusom pseudomoru hydiny;
	e)	v ktorom nebol hlásený výskyt žiadneho potvrdeného prípadu infekcie nízkopatogénnymi vírusmi aviárnej influenzy najmenej počas 21 dní predo dňom naloženia zásielky na odoslanie do Únie;
	II.2.4.4. pochádza z kŕdľa, ktorý:	
	a)	nebol vakcinovaný proti vysokopatogénnej aviárnej influenze;
(2) *buď*	[b]	nebol vakcinovaný proti infekcii vírusom pseudomoru hydiny počas posledných 12 mesiacov predo dňom naloženia zásielky na odoslanie do Únie;]
(2) *alebo*	[b]	bol vakcinovaný proti infekcii vírusom pseudomoru hydiny v období posledných 12 mesiacov predo dňom naloženia zásielky na odoslanie do Únie, a to vakcínami, ktoré spĺňajú všeobecné aj osobitné kritériá prílohy XV k delegovanému nariadeniu (EÚ) 2020/692;

KRAJINA **Vzor certifikátu POU-LT20**

(9)

Identifikácia kŕdľa	Vek vtákov	Dátum vakcinácie	Názov a typ použitého vírusového kmeňa	Číslo šarže vakcíny	Názov vakcíny	Výrobca vakcíny

c) bol podrobený klinickej prehliadke(10) počas posledných 24 hodín pred časom naloženia zásielky na odoslanie do Únie a nevykazoval žiadne príznaky naznačujúce výskyt chorôb vrátane chorôb zo zoznamu v prílohe I k delegovanému nariadeniu (EÚ) 2020/692 relevantných pre daný druh a objavujúcich sa chorôb;

II.2.4.5. vtáky:

a) neboli vakcinované proti vysokopatogénnej aviárnej influenze;

b) nie sú určené na usmrtenie v rámci národného programu eradikácie chorôb vrátane chorôb zo zoznamu v prílohe I k delegovanému nariadeniu (EÚ) 2020/692 relevantných pre daný druh a objavujúcich sa chorôb;

c) boli dňa __. __. __ (dd. mm. rrrr) podrobené klinickej prehliadke(10) počas posledných 24 hodín pred časom naloženia zásielky na odoslanie do Únie a nevykazujú žiadne príznaky naznačujúce výskyt chorôb vrátane chorôb zo zoznamu uvedených v prílohe I k delegovanému nariadeniu (EÚ) 2020/692 relevantných pre daný druh a objavujúcich sa chorôb;

d) mali počas posledných 30 dní predo dňom naloženia zásielky na odoslanie do Únie negatívne výsledky sérologických a/alebo bakteriologických testov(11) a zistilo sa, že nie sú infikované ani nevyvolávajú dôvody na podozrenie na žiadnu infekciu týmito pôvodcami chorôb:

(2) *buď* [*Salmonella* Pullorum, *Salmonella* Gallinarum a *Mycoplasma gallisepticum* (v prípade druhu *Gallus gallus*);]

(2) *alebo* [*Salmonella arizonae* (séroskupina O:18k)), *Salmonella* Pullorum a *Salmonella* Gallinarum, *Mycoplasma meleagridis* a *Mycoplasma gallisepticum* (v prípade druhu *Meleagris gallopavo*);]

(2) *alebo* [*Salmonella* Pullorum a *Salmonella* Gallinarum (v prípade druhov *Numida meleagris*, *Coturnix coturnix*, *Phasianus colchicus*, *Perdix perdix* a *Anas* spp.);]

KRAJINA	Vzor certifikátu POU-LT20
	II.2.4.6. je naložená na odoslanie do Únie v kontajneroch, ktoré: a) sú zostrojené tak, aby: i) z nich vtáky nemohli uniknúť ani vypadnúť; ii) bola možná vizuálna kontrola priestoru, v ktorom sú vtáky držané; iii) sa zabránilo úniku výkalov, podstielky, krmiva alebo peria alebo aby sa ich únik minimalizoval; b) obsahujú len vtáky rovnakého druhu a kategórie pochádzajúce z toho istého zariadenia; c) sú: (2) *buď* [nepoužité a účelové jednorazové kontajnery určené na zničenie po prvom použití;] (2) *alebo* [pred naložením zásielky na odoslanie do Únie vyčistené a vydezinfikované, ako aj vysušené alebo sa nechajú vyschnúť;] d) sú uzatvorené v súlade s pokynmi príslušného orgánu tretej krajiny alebo územia pôvodu tak, aby sa vylúčila akákoľvek možnosť zámeny obsahu; e) nesú informácie stanovené v prílohe XVI k delegovanému nariadeniu (EÚ) 2020/692, ktoré sú relevantné pre [hydinu na reprodukciu a úžitkovú hydinu](2) [hydinu určenú na zabitie](2); II.2.4.7. je naložená na odoslanie do Únie dňa ___. ___. ____ (dd. mm. rrrr)(12) do dopravného prostriedku, ktorý je skonštruovaný v súlade s bodom II.2.4.6 písm. a) a ktorý bol pred naložením vyčistený a vydezinfikovaný dezinfekčným prostriedkom schváleným príslušným orgánom tretej krajiny alebo územia pôvodu; (13) [II.2.4.8. je určená pre členský štát alebo jeho pásmo, ktorému bol udelený štatút bez výskytu infekcie vírusom pseudomoru hydiny bez vakcinácie v súlade s článkom 66 delegovaného nariadenia Komisie (EÚ) 2020/689, (2)(14) *buď* [a: a) nebola vakcinovaná proti infekcii vírusom pseudomoru hydiny; b) bola držaná v izolácii najmenej počas 14 dní predo dňom naloženia zásielky na odoslanie do Únie v zariadení pôvodu alebo v karanténnom zariadení pod dozorom úradného veterinárneho lekára, pričom:

KRAJINA	Vzor certifikátu POU-LT20
	i) žiaden vták nebol najmenej počas 21 dní predo dňom naloženia zásielky na odoslanie do Únie vakcinovaný proti infekcii vírusom pseudomoru hydiny; ii) počas uvedeného obdobia do zariadenia nevstúpili žiadne iné vtáky; iii) nevykonala sa žiadna vakcinácia; c) mala negatívne výsledky sérologických testov(11) na zistenie prítomnosti protilátok proti vírusu pseudomoru hydiny vykonaných na vzorkách krvi na takej úrovni, ktorá zaručuje 95 % spoľahlivosť zistenia infekcie pri prevalencii 5 % a ktoré boli odobrané najmenej počas 14 dní predo dňom naloženia zásielky na odoslanie do Únie.]]]
	(2)(15) *alebo* [a:
	(2) *buď* [nebola vakcinovaná proti infekcii vírusom pseudomoru hydiny a mala negatívne výsledky sérologických testov(11) na zistenie protilátok proti vírusu pseudomoru hydiny vykonaných na vzorkách krvi na takej úrovni, ktorá zaručuje 95 % spoľahlivosť zistenia infekcie pri prevalencii 5 % a ktoré boli odobrané najmenej počas 14 dní predo dňom naloženia zásielky na odoslanie do Únie.]]]
	(2) *alebo* [bola počas posledných 30 dní predo dňom naloženia zásielky na odoslanie do Únie vakcinovaná proti infekcii vírusom pseudomoru hydiny, avšak nie živou vakcínou, a mali negatívny výsledok testu na izoláciu vírusu(11) pseudomoru hydiny, ktorý sa vykonal na náhodnej vzorke kloakálnych výterov alebo na vzorkách výkalov odobraných najmenej 60 vtákom počas posledných 14 dní predo dňom naloženia zásielky na odoslanie do Únie.]]]
(2) *alebo*	[II.2.4. jednodňové kurčatá iné než kurčatá nadradu bežce:
	II.2.4.1. pochádzajú z pásma uvedeného v bode II.2.2, v ktorom:
	(2) *buď* je zakázaná vakcinácia proti infekcii vírusom pseudomoru hydiny vakcinami, ktoré nespĺňajú všeobecné ani osobitné kritériá prílohy XV k delegovanému nariadeniu (EÚ) 2020/692;]
	(2)(8) *alebo* nie je zakázaná vakcinácia proti infekcii vírusom pseudomoru hydiny vakcínami, ktoré spĺňajú iba všeobecné kritériá prílohy XV k delegovanému nariadeniu (EÚ) 2020/692, a vtáky:
	a) neboli vakcinované takýmito vakcínami;

KRAJINA		Vzor certifikátu POU-LT20
		b) pochádzajú z kŕdľov, ktoré: i) neboli vakcinované uvedenými vakcínami najmenej počas 12 mesiacov predo dňom naloženia zásielky na odoslanie do Únie; ii) boli podrobené testu na izoláciu vírusu[11] pseudomoru hydiny vykonanému na náhodnej vzorke kloakálnych výterov odobranej najmenej 60 vtákom z každého kŕdľa najskôr dva týždne predo dňom naloženia zásielky na odoslanie do Únie a v ktorých neboli zistené žiadne vtáčie paramyxovírusy s indexom intracerebrálnej patogenity (ICPI) vyšším ako 0,4, iii) boli držané v izolácii pod úradným dohľadom v zariadení pôvodu počas posledných dvoch týždňov predo dňom naloženia zásielky na odoslanie do Únie; iv) neboli počas posledných 60 dní predo dňom naloženia zásielky na odoslanie do Únie v kontakte s hydinou, ktorá nespĺňa podmienky uvedené v bodoch i) a ii); c) pochádzajú z násadových vajec, ktoré v liahni ani počas prepravy do liahne neboli v kontakte s hydinou ani násadovými vajcami, ktoré nespĺňajú požiadavky uvedené v písmene b);] II.2.4.2. sa nachádzali/boli: a) odo dňa vyliahnutia v pásme uvedenom v bode II.2.2; b) odo dňa vyliahnutia v zariadení uvedenom v kolónke I.11; c) odo dňa vyliahnutia bez kontaktu s vtákmi s nižším zdravotným štatútom; II.2.4.3. pochádzajú zo zariadenia uvedeného v kolónke I.11: a) ktoré je registrované príslušným orgánom krajiny alebo územia pôvodu a je pod jeho kontrolou a má zavedený systém na vedenie záznamov a ich uchovávanie v súlade s článkom 8 delegovaného nariadenia (EÚ) 2020/692; b) v ktorom sa uskutočňujú pravidelné návštevy veterinárneho lekára týkajúce sa zdravia zvierat na účely zisťovania príznakov a informovania o príznakoch naznačujúcich výskyt chorôb vrátane chorôb zo zoznamu uvedených v prílohe I k delegovanému nariadeniu (EÚ) 2020/692 relevantných pre daný druh a vrátane objavujúcich sa chorôb, a to vo frekvencii úmernej riziku, ktoré zariadenie predstavuje;

KRAJINA		Vzor certifikátu POU-LT20
	c)	ktoré v deň naloženia zásielky na odoslanie do Únie nebolo predmetom vnútroštátnych reštriktívnych opatrení z dôvodov týkajúcich sa zdravia zvierat vrátane chorôb zo zoznamu v prílohe I k delegovanému nariadeniu (EÚ) 2020/692 relevantných pre daný druh a objavujúcich sa chorôb;
	d)	v okolí ktorého sa v okruhu 10 km, prípadne aj vrátane územia susednej krajiny, najmenej počas 30 dní predo dňom naloženia zásielky na odoslanie do Únie nevyskytlo žiadne ohnisko vysokopatogénnej aviárnej influenzy ani infekcie vírusom pseudomoru hydiny;
	e)	v ktorom nebol hlásený výskyt žiadneho potvrdeného prípadu infekcie nízkopatogénnymi vírusmi aviárnej influenzy najmenej počas 21 dní predo dňom naloženia zásielky na odoslanie do Únie;
	II.2.4.4. pochádzajú z kŕdľa, ktorý:	
	a)	sa nachádzal v pásme uvedenom v bode II.2.2 nepretržite najmenej počas troch mesiacov bezprostredne predo dňom naloženia zásielky na odoslanie do Únie; a ak bol kŕdeľ umiestnený do pásma uvedeného v bode II.2.2, tento vstup sa uskutočnil v súlade s požiadavkami na zdravie zvierat, ktoré sú aspoň také prísne ako požiadavky na vstup hydiny na reprodukciu inej než vtáky nadradu bežce a úžitkovej hydiny inej než vtáky nadradu bežce do Únie stanovené v nariadení (EÚ) 2016/429 a delegovanom nariadení (EÚ) 2020/692, a z tretej krajiny, územia alebo ich pásma, ktoré sú uvedené v časti 1 oddiele B prílohy V k vykonávaciemu nariadeniu (EÚ) 2021/404, alebo z členského štátu;
	b)	bol nepretržite najmenej počas troch týždňov bezprostredne predo dňom naloženia zásielky na odoslanie do Únie v zariadení:
	i)	ktoré je registrované príslušným orgánom tretej krajiny alebo územia pôvodu a je pod jeho kontrolou a má zavedený systém na vedenie záznamov a ich uchovávanie v súlade s článkom 8 delegovaného nariadenia Komisie (EÚ) 2020/692;
	ii)	v ktorom sa uskutočňujú pravidelné návštevy veterinárneho lekára týkajúce sa zdravia zvierat na účely zisťovania príznakov a informovania o príznakoch naznačujúcich výskyt chorôb vrátane chorôb zo zoznamu uvedených v prílohe I k delegovanému nariadeniu (EÚ) 2020/692 relevantných pre daný druh a vrátane objavujúcich sa chorôb, a to vo frekvencii úmernej riziku, ktoré zariadenie predstavuje;

KRAJINA **Vzor certifikátu POU-LT20**

iii) ktoré v deň odoslania zásielky do Únie nebolo predmetom vnútroštátnych reštriktívnych opatrení z dôvodov týkajúcich sa zdravia zvierat vrátane chorôb zo zoznamu v prílohe I k delegovanému nariadeniu (EÚ) 2020/692 relevantných pre daný druh a objavujúcich sa chorôb;

iv) v ktorom nebol hlásený výskyt žiadneho potvrdeného prípadu infekcie nízkopatogénnymi vírusmi aviárnej influenzy najmenej počas 21 dní predo dňom zberu násadových vajec, z ktorých sa jednodňové kurčatá vyliahli;

v) v okolí ktorého sa v okruhu 10 km, prípadne aj vrátane územia susednej krajiny, najmenej počas 30 dní predo dňom naloženia zásielky na odoslanie do Únie nevyskytlo žiadne ohnisko vysokopatogénnej aviárnej influenzy ani infekcie vírusom pseudomoru hydiny;

(2) *buď* [c] nebol vakcinovaný proti vysokopatogénnej aviárnej influenze;]

(2)(7) *alebo* [c] bol vakcinovaný proti vysokopatogénnej aviárnej influenze v súlade s programom vakcinácie, ktorý spĺňa požiadavky stanovené v prílohe XIII k delegovanému nariadeniu (EÚ) 2020/692;]

(2) *buď* [d] nebol vakcinovaný proti infekcii vírusom pseudomoru hydiny počas posledných 12 mesiacov predo dňom naloženia zásielky na odoslanie do Únie;]

(2) *alebo* [d] bol vakcinovaný proti infekcii vírusom pseudomoru hydiny počas posledných 12 mesiacov predo dňom naloženia zásielky na odoslanie do Únie, a to vakcínami, ktoré spĺňajú všeobecné aj osobitné kritériá prílohy XV k delegovanému nariadeniu (EÚ) 2020/692;

(9)

Identifikácia kŕdľa	Vek vtákov	Dátum vakcinácie	Názov a typ použitého vírusového kmeňa	Číslo šarže vakcíny	Názov vakcíny	Výrobca vakcíny

KRAJINA	Vzor certifikátu POU-LT20

e) bol počas posledných 90 dní predo dňom naloženia zásielky na odoslanie do Únie podrobený sérologickým a/alebo bakteriologickým testom[11] na takej úrovni, ktorá zaručuje 95 % spoľahlivosť zistenia infekcie pri prevalencii 5 %, a zistilo sa, že nie je infikovaný ani nevyvoláva dôvody na podozrenie na infekciu týmito pôvodcami chorôb:

[2] *buď* [*Salmonella* Pullorum, *Salmonella* Gallinarum a *Mycoplasma gallisepticum* (v prípade druhu *Gallus gallus*);]

[2] *alebo* [*Salmonella arizonae* (séroskupina O:18k)), *Salmonella* Pullorum a *Salmonella* Gallinarum, *Mycoplasma meleagridis* a *Mycoplasma gallisepticum* (v prípade druhu *Meleagris gallopavo*);]

[2] *alebo* [*Salmonella* Pullorum a *Salmonella* Gallinarum (v prípade druhov *Numida meleagris*, *Coturnix coturnix*, *Phasianus colchicus*, *Perdix perdix* a *Anas* spp.);]

f) nebol v kontakte s inými vtákmi s nižším zdravotným štatútom, a to nepretržite najmenej počas troch týždňov bezprostredne predo dňom zberu násadových vajec, z ktorých sa jednodňové kurčatá vyliahli;

g) bol podrobený klinickej prehliadke[10] počas posledných 24 hodín pred časom naloženia zásielky na odoslanie do Únie a nevykazoval žiadne príznaky naznačujúce výskyt chorôb vrátane chorôb zo zoznamu v prílohe I k delegovanému nariadeniu (EÚ) 2020/692 relevantných pre daný druh a objavujúcich sa chorôb;]

II.2.4.5. neboli vakcinované proti vysokopatogénnej aviárnej influenze;

II.2.4.6. nie sú určené na usmrtenie v rámci národného programu eradikácie chorôb vrátane chorôb zo zoznamu v prílohe I k delegovanému nariadeniu (EÚ) 2020/692 relevantných pre daný druh a objavujúcich sa chorôb;

II.2.4.7. boli dňa __. __. __ (dd. mm. rrrr) podrobené klinickej prehliadke[10] počas posledných 24 hodín pred časom naloženia zásielky na odoslanie do Únie a nevykazujú žiadne príznaky naznačujúce výskyt chorôb vrátane chorôb zo zoznamu uvedených v prílohe I k delegovanému nariadeniu (EÚ) 2020/692 relevantných pre daný druh a objavujúcich sa chorôb;

II.2.4.8. pochádzajú z násadových vajec, ktoré boli predo dňom inkubácie vydezinfikované v súlade s pokynmi príslušného orgánu tretej krajiny alebo územia pôvodu;

KRAJINA	Vzor certifikátu POU-LT20
	II.2.4.9. sú naložené na odoslanie do Únie v kontajneroch, ktoré: a) sú zostrojené tak, aby: i) z nich vtáky nemohli uniknúť ani vypadnúť; ii) bola možná vizuálna kontrola priestoru, v ktorom sú vtáky držané; iii) sa zabránilo úniku výkalov, podstielky, krmiva alebo peria alebo aby sa ich únik minimalizoval; b) obsahujú len hydinu rovnakého druhu a kategórie pochádzajúcu z toho istého zariadenia; c) sú nepoužité a účelové jednorazové kontajnery určené na zničenie po prvom použití; d) sú uzatvorené v súlade s pokynmi príslušného orgánu tretej krajiny alebo územia pôvodu tak, aby sa vylúčila akákoľvek možnosť zámeny obsahu; e) nesú informácie stanovené v bode 3 prílohy XVI k delegovanému nariadeniu (EÚ) 2020/692, ktoré sú relevantné pre jednodňové kurčatá; II.2.4.10. sú naložené na odoslanie do Únie dňa ___. ___. ____ (dd. mm. rrrr)[12] do dopravného prostriedku, ktorý je skonštruovaný v súlade s bodom II.2.4.6 písm. a) a ktorý bol pred naložením zásielky na odoslanie do Únie vyčistený a vydezinfikovaný dezinfekčným prostriedkom schváleným príslušným orgánom tretej krajiny alebo územia pôvodu; [13] II.2.4.11. sú určené pre členský štát, ktorému bol udelený štatút bez výskytu infekcie vírusom pseudomoru hydiny bez vakcinácie v súlade s článkom 66 delegovaného nariadenia Komisie (EÚ) 2020/689, a: a) neboli vakcinované proti infekcii vírusom pseudomoru hydiny; b) pochádzajú z násadových vajec pochádzajúcich z kŕdľov, ktoré: [2] *buď* [neboli vakcinované proti infekcii vírusom pseudomoru hydiny;] [2] *alebo* [boli vakcinované proti infekcii vírusom pseudomoru hydiny inaktivovanou vakcínou;] [2] *alebo* [boli vakcinované proti infekcii vírusom pseudomoru hydiny živou vakcínou najneskôr 60 dní predo dňom zberu násadových vajec;]

KRAJINA	Vzor certifikátu POU-LT20

c) pochádzajú z liahne, kde pracovné postupy zabezpečujú, že dané násadové vajcia, z ktorých sa jednodňové kurčatá vyliahli, boli inkubované v úplne odlišných časoch a na úplne odlišných miestach než vajcia, ktoré nespĺňajú požiadavky uvedené v písmene b).]]

Poznámky:

Tento certifikát zdravia zvierat/úradný certifikát je určený na vstup menej ako 20 kusov hydiny inej než vtáky nadradu bežce do Únie, a to aj vtedy, ak Únia nie je konečným miestom určenia uvedených zvierat.

V súlade s Dohodou o vystúpení Spojeného kráľovstva Veľkej Británie a Severného Írska z Európskej únie a z Európskeho spoločenstva pre atómovú energiu, a najmä s článkom 5 ods. 4 Protokolu o Írsku/Severnom Írsku v spojení s prílohou 2 k uvedenému protokolu, odkazy na Úniu v tomto certifikáte zdravia zvierat/úradnom certifikáte zahŕňajú Spojené kráľovstvo, pokiaľ ide o Severné Írsko.

Tento certifikát zdravia zvierat/úradný certifikát treba vyplniť podľa poznámok k vyplneniu certifikátov uvedených v kapitole 4 prílohy I k vykonávaciemu nariadeniu Komisie (EÚ) 2020/2235.

Časť I:

Kolónka I.8: Uveďte kód pásma, ako sa uvádza v stĺpci 2 tabuľky v časti 1 oddiele B prílohy V k vykonávaciemu nariadeniu (EÚ) 2021/404.

Kolónka I.27: Opis zásielky:

„Číselný znak KN“: Uveďte príslušný(-é) kód(-y) harmonizovaného systému (HS) Svetovej colnej organizácie v rámci týchto položiek: 01.05 alebo 01.06.39.

Časť II:

(1) „Hydina na reprodukciu“ je hydina vo veku 72 hodín alebo staršia, určená na produkciu násadových vajec, v zmysle vymedzenia v článku 2 delegovaného nariadenia (EÚ) 2020/692.

(2) Nehodiace sa prečiarknite/vymažte.

(3) „Úžitková hydina“ je hydina vo veku 72 hodín alebo staršia, chovaná na produkciu mäsa, konzumných vajec alebo iných produktov, alebo na zazverenie lovného vtáctva, v zmysle vymedzenia v článku 2 delegovaného nariadenia (EÚ) 2020/692.

(4) „Hydina určená na zabitie“ je hydina, ktorá sa má prepraviť priamo na bitúnok, v zmysle vymedzenia v článku 2 delegovaného nariadenia (EÚ) 2020/692.

(5) „Jednodňové kurčatá“ sú hydina mladšia než 72 hodín, v zmysle vymedzenia v článku 2 delegovaného nariadenia (EÚ) 2020/692.

(6) Kód pásma, ako sa uvádza v stĺpci 2 tabuľky v časti 1 oddiele B prílohy V k vykonávaciemu nariadeniu (EÚ) 2021/404.

KRAJINA **Vzor certifikátu POU-LT20**

(7) Uplatňuje sa len na pásma, v ktorých sa vykonáva vakcinácia proti vysokopatogénnej aviárnej influenze v súlade s programom vakcinácie spĺňajúcim požiadavky stanovené v prílohe XIII k delegovanému nariadeniu (EÚ) 2020/692 a ktoré sú uvedené v tabuľke v časti 1 oddiele B prílohy V k vykonávaciemu nariadeniu (EÚ) 2021/404 s údajom „A“ v stĺpci 5 uvedenej tabuľky.

(8) Táto záruka sa vyžaduje len pre hydinu z pásiem, v ktorých nie je zakázané použitie vakcín proti infekcii vírusom pseudomoru hydiny spĺňajúcich len všeobecné kritériá prílohy XV k delegovanému nariadeniu (EÚ) 2020/692 v súlade s jeho článkom 37 písm. e) bodom ii) a ktoré sú uvedené v tabuľke v časti 1 oddiele B prílohy V k vykonávaciemu nariadeniu (EÚ) 2021/404 s údajom „B“ v stĺpci 5 uvedenej tabuľky.

(9) Vyplní sa, ak boli zvieratá vakcinované proti infekcii vírusom pseudomoru hydiny.

(10) Klinickú prehliadku musí vykonať úradný veterinárny lekár tretej krajiny alebo územia pôvodu.

(11) Testy sa musia vykonávať na vzorkách, ktoré odoberá príslušný orgán tretej krajiny alebo územia pôvodu alebo sa odoberajú pod jeho kontrolou, a musia prebiehať v úradnom laboratóriu určenom v súlade s článkom 37 nariadenia (EÚ) 2017/625.

(12) Deň naloženia nesmie byť predo dňom povolenia udeleného danému pásmu na účely vstupu do Únie ani deň počas obdobia, keď Únia prijala reštriktívne opatrenia v súvislosti so vstupom uvedených zvierat z daného pásma do Únie.

(13) Táto záruka sa vyžaduje len v prípade zásielok určených pre členský štát alebo jeho pásmo, ktorému bol udelený štatút bez výskytu infekcie vírusom pseudomoru hydiny bez vakcinácie v súlade s článkom 66 delegovaného nariadenia (EÚ) 2020/689.

(14) Uplatňuje sa na hydinu na reprodukciu a úžitkovú hydinu.

(15) Uplatňuje sa na hydinu určenú na zabitie.

(16) Táto záruka sa uplatňuje len na hydinu patriacu k druhu *Gallus gallus* a morkám.

(17) Ak boli niektoré z výsledkov počas života kŕdľa pozitívne na tieto sérotypy, označte ako pozitívny:
- kŕdle hydiny na reprodukciu: *Salmonella* Hadar, *Salmonella* Virchow a *Salmonella* Infantis,
- kŕdle úžitkovej hydiny: *Salmonella* Enteritidis a *Salmonella* Typhimurium.

(18) Vyplňte podľa potreby: uveďte názov a účinnú látku použitých antimikrobiálnych látok.

(19) Prečiarknite/vymažte, ak zásielka nie je určená do Fínska alebo Švédska.

Úradný veterinárny lekár

Meno (veľkými tlačenými písmenami)

Dátum

Kvalifikácia a titul

Pečiatka

Podpis

KAPITOLA 32

VZOR CERTIFIKÁTU ZDRAVIA ZVIERAT/ÚRADNÉHO CERTIFIKÁTU NA VSTUP MENEJ AKO 20 NÁSADOVÝCH VAJEC HYDINY INEJ NEŽ VTÁKY NADRADU BEŽCE DO ÚNIE (VZOR „HE-LT20“)

KRAJINA				**Certifikát zdravia zvierat/úradný certifikát na dovoz do EÚ**		
Časť I: Opis zásielky	**I.1.**	**Odosielateľ/vývozca** Názov/meno Adresa Krajina	ISO kód krajiny	**I.2.**	**Referenčný kód certifikátu**	**I.2a.** **Referenčný kód IMSOC** **KÓD QR**
				I.3.	**Príslušný ústredný orgán**	
				I.4.	**Príslušný miestny orgán**	
	I.5.	**Príjemca/dovozca** Názov/meno Adresa Krajina	ISO kód krajiny	**I.6.**	**Prevádzkovateľ zodpovedný za zásielku** Názov/meno Adresa Krajina	ISO kód krajiny
	I.7.	**Krajina pôvodu**	ISO kód krajiny	**I.9.**	**Krajina určenia**	ISO kód krajiny
	I.8.	**Región pôvodu**	Kód	**I.10.**	**Región určenia**	Kód
	I.11.	**Miesto odoslania** Názov Adresa Krajina	Registračné/schvaľovacie číslo ISO kód krajiny	**I.12.**	**Miesto určenia** Názov Adresa Krajina	Registračné/schvaľovacie číslo ISO kód krajiny
	I.13.	**Miesto nakládky**		**I.14.**	**Dátum a čas odchodu/odletu**	
	I.15.	**Dopravný prostriedok** □ Lietadlo □ Plavidlo □ Železničné vozidlo □ Cestné vozidlo Identifikácia		**I.16.**	**Vstupná hraničná kontrolná stanica**	
				I.17.	**Sprievodné doklady** Typ Kód Krajina ISO kód krajiny Číslo obchodného dokladu	
	I.18.	**Prepravné podmienky**	□ Teplota okolia	□ Chladené	□ Mrazené	
	I.19.	**Číslo kontajnera/plomby** Číslo kontajnera	Číslo plomby			
	I.20.	**Certifikované ako/na/pre** □ Zárodočné produkty				
	I.21.	**□ Na tranzit** Tretia krajina	ISO kód krajiny	**I.22.**	**□ Na vnútorný trh**	
				I.23.		

I.24. Celkový počet balení			I.25. Celkové množstvo		I.26. Celková čistá/hrubá hmotnosť (v kg)
I.27. Opis zásielky					
Číselný znak KN	Druh	Poddruh/plemeno/kategória	Identifikačný systém	Identifikačné číslo	Množstvo

KRAJINA **Vzor certifikátu HE-LT20**

Časť II: Certifikácia

II. Zdravotné informácie	**II.a.** **Referenčný kód certifikátu**	**II.b.** **Referenčný kód IMSOC**

II.1. Potvrdenie o zdravotnej neškodnosti [Vypustite, ak Únia nie je konečným miestom určenia násadových vajec]

Ja, podpísaný úradný veterinárny lekár, týmto potvrdzujem v súvislosti s násadovými vajcami[1] hydiny inej než vtáky nadradu bežce tvoriacimi zásielku opísanú v časti I toto:

[12] [II.1.1. Na rodičovský kŕdeľ pôvodu sa uplatňoval program kontroly salmonely uvedený v článku 10 nariadenia (ES) č. 2160/2003 a osobitné požiadavky na používanie antimikrobiálnych látok (bakteriostatík) a vakcín v nariadení Komisie (ES) č. 1177/2006 a tento rodičovský kŕdeľ bol testovaný na sérotypy salmonely s významom pre verejné zdravie:

Identifikácia kŕdľa	**Vek vtákov**	**Dátum posledného odberu vzoriek z kŕdľa, v prípade ktorého sú známe výsledky testu [dd. mm. rrrr]**	**Výsledok celého testovania kŕdľa[13]**	
			Pozitívny	Negatívny

[12] [II.1.2. V rámci programu kontroly uvedeného v bode II.1.1 sa nezistila ani *Salmonella* Enteritidis ani *Salmonella* Typhimurium.]

[14] [II.1.3. Ak je členským štátom určenia Fínsko alebo Švédsko, násadové vajcia pochádzajú z kŕdľov, ktoré boli testované na salmonelu s negatívnym výsledkom v súlade s pravidlami stanovenými v rozhodnutí Komisie 2003/644/ES.]

II.2. Potvrdenie o zdravotnom stave zvierat

Ja, podpísaný úradný veterinárny lekár, týmto potvrdzujem, že násadové vajcia[1] hydiny inej než vtáky nadradu bežce opísané v časti I:

II.2.1. tvoria jednu zásielku s menej ako 20 násadovými vajcami;

II.2.2. pochádzajú z pásma s kódom _ _ – _[2], ktoré ku dňu vydania tohto certifikátu zdravia zvierat/úradného certifikátu:

a) má povolenie na vstup menej ako 20 kusov násadových vajec hydiny inej než vtáky nadradu bežce do Únie a ktoré je uvedené v časti 1 oddiele B prílohy V k vykonávaciemu nariadeniu Komisie (EÚ) 2021/404;

b) vykonáva program dohľadu nad chorobami týkajúci sa vysokopatogénnej aviárnej influenzy v súlade s článkom 105 písm. a) delegovaného nariadenia Komisie (EÚ) 2020/692;

KRAJINA			Vzor certifikátu HE-LT20
		c)	sa považuje za pásmo bez výskytu vysokopatogénnej aviárnej influenzy v súlade s článkom 38 delegovaného nariadenia (EÚ) 2020/692;
		d)	sa považuje za pásmo bez výskytu infekcie vírusom pseudomoru hydiny v súlade s článkom 39 delegovaného nariadenia (EÚ) 2020/692;
	II.2.3.		pochádzajú z pásma uvedeného v bode II.2.2, v ktorom:
	[3] *buď*	[a]	sa nevykonáva vakcinácia proti vysokopatogénnej aviárnej influenze;]
	[3][4] *alebo*	[a]	sa vakcinácia proti vysokopatogénnej aviárnej influenze vykonáva v súlade s programom vakcinácie, ktorý spĺňa požiadavky stanovené v prílohe XIII k delegovanému nariadeniu (EÚ) 2020/692;]
	[3] *buď*	[b]	je zakázaná vakcinácia proti infekcii vírusom pseudomoru hydiny vakcínami, ktoré nespĺňajú všeobecné ani osobitné kritériá prílohy XV k delegovanému nariadeniu (EÚ) 2020/692;]
	[3][5] *alebo*	[b]	nie je zakázaná vakcinácia proti infekcii vírusom pseudomoru hydiny vakcínami, ktoré spĺňajú iba všeobecné kritériá prílohy XV k delegovanému nariadeniu (EÚ) 2020/692, a násadové vajcia:
			i) pochádzajú z kŕdľov, ktoré:
			– neboli vakcinované uvedenými vakcínami najmenej počas 12 mesiacov predo dňom naloženia zásielky na odoslanie do Únie,
			– boli podrobené testu na izoláciu vírusu[6] pseudomoru hydiny vykonanému na náhodnej vzorke kloakálnych výterov odobranej najmenej 60 vtákom z každého kŕdľa najskôr dva týždne predo dňom naloženia zásielky na odoslanie do Únie a v ktorých neboli zistené žiadne vtáčie paramyxovírusy s indexom intracerebrálnej patogenity (ICPI) vyššim ako 0,4,
			– boli držané v izolácii pod úradným dohľadom v zariadení pôvodu počas posledných dvoch týždňov predo dňom naloženia zásielky na odoslanie do Únie,
			– počas posledných 60 dní predo dňom naloženia zásielky na odoslanie do Únie neboli v kontakte s hydinou, ktorá nespĺňa podmienky uvedené v prvej a druhej zarážke;
			ii) neboli v liahni ani počas prepravy do liahne v kontakte s hydinou ani násadovými vajcami, ktoré nespĺňajú požiadavky stanovené v bode i);]

KRAJINA			Vzor certifikátu HE-LT20
	II.2.4.	pochádzajú zo zariadenia uvedeného v kolónke I.11:	
		a)	ktoré je registrované príslušným orgánom tretej krajiny alebo územia pôvodu a je pod jeho kontrolou a má zavedený systém na vedenie záznamov a ich uchovávanie v súlade s článkom 8 delegovaného nariadenia (EÚ) 2020/692;
		b)	v ktorom sa uskutočňujú pravidelné návštevy veterinárneho lekára týkajúce sa zdravia zvierat na účely zisťovania príznakov a informovania o príznakoch naznačujúcich výskyt chorôb vrátane chorôb zo zoznamu uvedených v prílohe I k delegovanému nariadeniu (EÚ) 2020/692 relevantných pre daný druh a objavujúcich sa chorôb, a to vo frekvencii úmernej riziku, ktoré zariadenie predstavuje;
		c)	ktoré v deň naloženia zásielky na odoslanie do Únie nebolo predmetom vnútroštátnych reštriktívnych opatrení z dôvodov týkajúcich sa zdravia zvierat vrátane chorôb zo zoznamu v prílohe I k delegovanému nariadeniu (EÚ) 2020/692 relevantných pre daný druh a objavujúcich sa chorôb;
		d)	v okolí ktorého sa v okruhu 10 km, prípadne aj vrátane územia susednej krajiny, najmenej počas 30 dní predo dňom naloženia zásielky na odoslanie do Únie nevyskytlo žiadne ohnisko vysokopatogénnej aviárnej influenzy ani infekcie vírusom pseudomoru hydiny;
	II.2.5.	pochádzajú z kŕdľa, ktorý:	
		a)	sa nachádzal v pásme uvedenom v bode II.2.2 nepretržite najmenej počas troch mesiacov bezprostredne predo dňom naloženia zásielky na odoslanie do Únie a ak bol kŕdeľ umiestnený do pásma uvedeného v bode II.2.2, tento vstup sa uskutočnil v súlade s požiadavkami na zdravie zvierat, ktoré sú aspoň také prísne ako požiadavky na vstup hydiny na reprodukciu inej než vtáky nadradu bežce a úžitkovej hydiny inej než vtáky nadradu bežce do Únie stanovené v nariadení (EÚ) 2016/429 a delegovanom nariadení (EÚ) 2020/692, a z tretej krajiny, územia alebo ich pásma, ktoré sú uvedené v časti 1 oddiele B prílohy V k vykonávaciemu nariadeniu (EÚ) 2021/404, alebo z členského štátu;
		b)	bol nepretržite najmenej počas troch týždňov bezprostredne predo dňom naloženia zásielky na odoslanie do Únie držaný v zariadení:
			i) v ktorom nebol hlásený výskyt žiadneho potvrdeného prípadu infekcie nízkopatogénnymi vírusmi aviárnej influenzy najmenej počas 21 dní predo dňom zberu násadových vajec;

KRAJINA **Vzor certifikátu HE-LT20**

[7] [ii) ktoré je registrované príslušným orgánom tretej krajiny alebo územia pôvodu a je pod jeho kontrolou a má zavedený systém na vedenie záznamov a ich uchovávanie v súlade s článkom 8 delegovaného nariadenia (EÚ) 2020/692;

iii) v ktorom sa uskutočňujú pravidelné návštevy veterinárneho lekára týkajúce sa zdravia zvierat na účely zisťovania priznakov a informovania o priznakoch naznačujúcich výskyt chorôb vrátane chorôb zo zoznamu uvedených v prílohe I k delegovanému nariadeniu (EÚ) 2020/692 relevantných pre daný druh a vrátane objavujúcich sa chorôb, a to vo frekvencii úmernej riziku, ktoré zariadenie predstavuje;

iv) ktoré v deň naloženia zásielky na odoslanie do Únie nebolo predmetom vnútroštátnych reštriktívnych opatrení z dôvodov týkajúcich sa zdravia zvierat vrátane chorôb zo zoznamu v prílohe I k delegovanému nariadeniu Komisie (EÚ) 2020/692 relevantných pre daný druh a objavujúcich sa chorôb;

v) v okolí ktorého sa v okruhu 10 km, pripadne aj vrátane územia susednej krajiny, najmenej počas 30 dní predo dňom naloženia zásielky na odoslanie do Únie nevyskytlo žiadne ohnisko vysokopatogénnej aviárnej influenzy ani infekcie vírusom pseudomoru hydiny;]

[3] *buď* [c) nebol vakcinovaný proti vysokopatogénnej aviárnej influenze;]

[3][4] *alebo* [c) bol vakcinovaný proti vysokopatogénnej aviárnej influenze v súlade s programom vakcinácie, ktorý spĺňa požiadavky stanovené v prílohe XIII k delegovanému nariadeniu (EÚ) 2020/692;]

[3] *buď* [d) nebol vakcinovaný proti infekcii vírusom pseudomoru hydiny počas posledných 12 mesiacov predo dňom naloženia zásielky na odoslanie do Únie;]

[3] *alebo* [d) bol vakcinovaný proti infekcii vírusom pseudomoru hydiny počas posledných 12 mesiacov predo dňom naloženia zásielky na odoslanie do Únie, a to vakcínami, ktoré spĺňajú všeobecné aj osobitné kritériá prílohy XV k delegovanému nariadeniu (EÚ) 2020/692;

[8]

Identifikácia kŕdľa	Vek vtákov	Dátum vakcinácie	Názov a typ použitého vírusového kmeňa	Číslo šarže vakcíny	Názov vakcíny	Výrobca vakcíny

]

KRAJINA		Vzor certifikátu HE-LT20
		e) bol počas posledných 90 dní predo dňom naloženia zásielky na odoslanie do Únie podrobený sérologickým a/alebo bakteriologickým testom(6) na takej úrovni, ktorá zaručuje 95 % spoľahlivosť zistenia infekcie pri prevalencii 5 %, a zistilo sa, že nie je infikovaný ani nevyvoláva dôvody na podozrenie na žiadnu infekciu týmito pôvodcami chorôb: (3) *buď* [*Salmonella* Pullorum, *Salmonella* Gallinarum a *Mycoplasma gallisepticum* (v prípade druhu *Gallus gallus*);] (3) *alebo* [*Salmonella arizonae* (séroskupina O:18k)), *Salmonella* Pullorum a *Salmonella* Gallinarum, *Mycoplasma meleagridis* a *Mycoplasma gallisepticum* (v prípade druhu *Meleagris gallopavo*);] (3) *alebo* [*Salmonella* Pullorum a *Salmonella* Gallinarum (v prípade druhov *Numida meleagris*, *Coturnix coturnix*, *Phasianus colchicus*, *Perdix perdix* a *Anas* spp.);]
		f) bol najmenej počas 21 dni predo dňom zberu násadových vajec v izolácii v zariadení pôvodu;
		g) nebol v kontakte s hydinou ani násadovými vajcami s nižším zdravotným štatútom ani s vtákmi chovanými v zajatí ani s voľne žijúcimi vtákmi nepretržite najmenej počas troch týždňov bezprostredne predo dňom naloženia zásielky na odoslanie do Únie;
		h) nevykazoval v deň zberu násadových vajec symptómy prenosných chorôb;
		i) bol podrobený klinickej prehliadke(9) počas posledných 24 hodín pred časom naloženia zásielky na odoslanie do Únie a nevykazoval žiadne príznaky naznačujúce výskyt chorôb vrátane chorôb zo zoznamu v prílohe I k delegovanému nariadeniu (EÚ) 2020/692 relevantných pre daný druh a objavujúcich sa chorôb;
	II.2.6.	boli: a) bez vakcinácie proti vysokopatogénnej aviárnej influenze;] b) bez vakcinácie proti infekcii vírusom pseudomoru hydiny; c) vydezinfikované v súlade s pokynmi príslušného orgánu tretej krajiny alebo územia pôvodu;
	II.2.7.	boli zbierané [dňa ___. ___. ____ (dd. mm. rrrr)](3) [od ___. ___. ____ (dd. mm. rrrr) do ___. ___. ____ (dd. mm. rrrr)](3);(10)
	II.2.8.	sú naložené na odoslanie do Únie v kontajneroch, ktoré: a) sú zostrojené tak, aby násadové vajcia nemohli vypadnúť; b) sú navrhnuté tak, aby ich bolo možné vyčistiť a vydezinfikovať;

KRAJINA	Vzor certifikátu HE-LT20

c) obsahujú výlučne násadové vajcia toho istého druhu, kategórie a typu, pochádzajúce z toho istého zariadenia;

d) sú uzatvorené v súlade s pokynmi príslušného orgánu tretej krajiny alebo územia pôvodu tak, aby sa vylúčila akákoľvek možnosť zámeny obsahu;

e) sú:

(3) *buď* [jednorazové, čisté a používané prvýkrát;]

(3) *alebo* [predo dňom naloženia zásielky na odoslanie do Únie vyčistené a vydezinfikované v súlade s pokynmi príslušného orgánu tretej krajiny alebo územia pôvodu;]

f) nesú informácie stanovené v bode 5 prílohy XVI k delegovanému nariadeniu (EÚ) 2020/692, ktoré sú relevantné pre násadové vajcia hydiny;

II.2.9. sú naložené na odoslanie do Únie do dopravného prostriedku, ktorý je skonštruovaný v súlade s bodom II.2.8 písm. a) a b) a bol bezprostredne pred naložením zásielky na odoslanie do Únie vyčistený a vydezinfikovaný dezinfekčným prostriedkom schváleným príslušným orgánom tretej krajiny alebo územia pôvodu a vysušený alebo sa nechal vyschnúť;

(11) [II.2.10. sú určené pre členský štát alebo jeho pásmo, ktorému bol udelený štatút bez výskytu infekcie vírusom pseudomoru hydiny bez vakcinácie v súlade s článkom 66 delegovaného nariadenia Komisie (EÚ) 2020/689, a:

a) neboli vakcinované proti infekcii vírusom pseudomoru hydiny;

b) pochádzajú z kŕdľov, ktoré:

(3) *buď* neboli vakcinované proti infekcii vírusom pseudomoru hydiny.]]

(3) *alebo* [boli vakcinované proti infekcii vírusom pseudomoru hydiny inaktivovanou vakcínou.]]

(3) *alebo* [boli vakcinované proti infekcii vírusom pseudomoru hydiny živou vakcínou najneskôr 60 dní predo dňom zberu násadových vajec.]]

Poznámky:

Tento certifikát zdravia zvierat/úradný certifikát je určený na vstup menej ako 20 násadových vajec hydiny inej než vtáky nadradu bežce do Únie, a to aj vtedy, ak Únia nie je konečným miestom určenia uvedených zárodočných produktov.

V súlade s Dohodou o vystúpení Spojeného kráľovstva Veľkej Británie a Severného Írska z Európskej únie a z Európskeho spoločenstva pre atómovú energiu, a najmä s článkom 5 ods. 4 Protokolu o Írsku/Severnom Írsku v spojení s prílohou 2 k uvedenému protokolu, odkazy na Úniu v tomto certifikáte zdravia zvierat/úradnom certifikáte zahŕňajú Spojené kráľovstvo, pokiaľ ide o Severné Írsko.

KRAJINA **Vzor certifikátu HE-LT20**

Tento certifikát zdravia zvierat/úradný certifikát treba vyplniť podľa poznámok k vyplneniu certifikátov uvedených v kapitole 4 prílohy I k vykonávaciemu nariadeniu Komisie (EÚ) 2020/2235.

Časť I:

Kolónka I.8: Uveďte kód pásma, ako sa uvádza v stĺpci 2 tabuľky v časti 1 oddiele B prílohy V k vykonávaciemu nariadeniu (EÚ) 2021/404.

Kolónka I.27: Opis zásielky:

„Číselný znak KN“: Uveďte príslušný(-é) kód(-y) harmonizovaného systému (HS) Svetovej colnej organizácie v rámci tejto položky: 04.07.

„Kategória“: Vyberte jednu z týchto možností: čistá línia/stari rodičia/rodičia/nosnice-mládky/iné.

Časť II:

(1) Násadové vajcia v zmysle vymedzenia v článku 4 nariadenia (EÚ) 2016/429.

(2) Kód pásma, ako sa uvádza v stĺpci 2 tabuľky v časti 1 oddiele B prílohy V k vykonávaciemu nariadeniu (EÚ) 2021/404.

(3) Nehodiace sa prečiarknite/vymažte.

(4) Uplatňuje sa len na pásma, v ktorých sa vykonáva vakcinácia proti vysokopatogénnej aviárnej influenze v súlade s programom vakcinácie spĺňajúcim požiadavky stanovené v prílohe XIII k delegovanému nariadeniu (EÚ) 2020/692 a ktoré sú uvedené v tabuľke v časti 1 oddiele B prílohy V k vykonávaciemu nariadeniu (EÚ) 2021/404 s údajom „A“ v stĺpci 6 uvedenej tabuľky.

(5) Táto záruka sa vyžaduje len pre hydinu z pásiem, v ktorých nie je zakázané použitie vakcín proti infekcii vírusom pseudomoru hydiny spĺňajúcich len všeobecné kritériá prílohy XV k delegovanému nariadeniu (EÚ) 2020/692 v súlade s jeho článkom 37 písm. e) bodom ii) a ktoré sú uvedené v tabuľke v časti 1 oddiele B prílohy V k vykonávaciemu nariadeniu (EÚ) 2021/404 s údajom „B“ v stĺpci 6 uvedenej tabuľky.

(6) Testy sa musia vykonávať na vzorkách, ktoré odoberá príslušný orgán tretej krajiny alebo územia pôvodu alebo sa odoberajú pod jeho kontrolou, a musia prebiehať v úradnom laboratóriu určenom v súlade s článkom 37 nariadenia (EÚ) 2017/625.

(7) Ponechajte, ak sú násadové vajcia odoslané z liahne.

(8) Vyplní sa, ak boli vtáky vakcinované proti infekcii vírusom pseudomoru hydiny.

(9) Klinickú prehliadku musí vykonať úradný veterinárny lekár tretej krajiny alebo územia pôvodu.

KRAJINA **Vzor certifikátu HE-LT20**

(10) Deň/dni zberu nesmie(-ú) byť predo dňom povolenia udeleného danému pásmu na účely vstupu do Únie ani dňom počas obdobia, keď Únia prijala reštriktívne opatrenia v súvislosti so vstupom uvedených násadových vajec z daného pásma do Únie.

(11) Táto záruka sa vyžaduje len v prípade zásielok určených pre členský štát alebo jeho pásmo, ktorému bol udelený štatút bez výskytu infekcie vírusom pseudomoru hydiny bez vakcinácie v súlade s článkom 66 delegovaného nariadenia (EÚ) 2020/689.

(12) Táto záruka sa uplatňuje len na násadové vajcia hydiny druhu *Gallus gallus* a násadové vajcia moriek.

(13) Označte ako pozitívny, ak boli ktorékoľvek výsledky počas života rodičovského kŕdľa pozitívne na tieto sérotypy: *Salmonella* Hadar, *Salmonella* Virchow a *Salmonella* Infantis.

(14) Prečiarknite/vymažte, ak zásielka nie je určená do Fínska alebo Švédska.

Úradný veterinárny lekár

Meno (veľkými tlačenými písmenami)

Dátum

Kvalifikácia a titul

Pečiatka

Podpis

KAPITOLA 33

VZOR CERTIFIKÁTU ZDRAVIA ZVIERAT NA VSTUP DO ÚNIE, POKIAĽ IDE O VTÁKY CHOVANÉ V ZAJATÍ INÉ NEŽ POŠTOVÉ HOLUBY, KTORÉ SA PO VSTUPE OKAMŽITE VYPUSTIA

(VZOR „CAPTIVE- BIRDS, OTHER THAN RACING PIGEONS“)

KRAJINA					**Certifikát zdravia zvierat na dovoz do EÚ**		
Časť I: Opis zásielky	**I.1.**	**Odosielateľ/vývozca** Názov/meno Adresa Krajina	ISO kód krajiny		**I.2.**	**Referenčný kód certifikátu**	**I.2a.** **Referenčný kód IMSOC**
					I.3.	**Príslušný ústredný orgán**	**KÓD QR**
					I.4.	**Príslušný miestny orgán**	
	I.5.	**Príjemca/dovozca** Názov/meno Adresa Krajina	ISO kód krajiny		**I.6.**	**Prevádzkovateľ zodpovedný za zásielku** Názov/meno Adresa Krajina	ISO kód krajiny
	I.7.	**Krajina pôvodu**	ISO kód krajiny		**I.9.**	**Krajina určenia**	ISO kód krajiny
	I.8.	**Región pôvodu**	Kód		**I.10.**	**Región určenia**	Kód
	I.11.	**Miesto odoslania** Názov Adresa Krajina	Registračné/schvaľovacie číslo ISO kód krajiny		**I.12.**	**Miesto určenia** Názov Adresa Krajina	Registračné/schvaľovacie číslo ISO kód krajiny
	I.13.	**Miesto nakládky**			**I.14.**	**Dátum a čas odchodu/odletu**	
	I.15.	**Dopravný prostriedok** □ Lietadlo □ Plavidlo □ Železničné vozidlo □ Cestné vozidlo Identifikácia			**I.16.**	**Vstupná hraničná kontrolná stanica**	
					I.17.	**Sprievodné doklady** Typ Kód Krajina ISO kód krajiny Číslo obchodného dokladu	
	I.18.	**Prepravné podmienky**	□ Teplota okolia	□ Chladené		□ Mrazené	
	I.19.	**Číslo kontajnera/plomby** Číslo kontajnera		Číslo plomby			
	I.20.	**Certifikované ako/na/pre**					
			□ Karanténne zariadenie	□ Zariadenie so špeciálnym režimom			
	I.21.	**□ Na tranzit** Tretia krajina	ISO kód krajiny		**I.22.**	**□ Na vnútorný trh**	
					I.23.		

I.24. Celkový počet balení			I.25. Celkové množstvo		I.26. Celková čistá/hrubá hmotnosť (v kg)
I.27. Opis zásielky					
Číselný znak KN	Druh	Poddruh/kategória	Identifikačný systém	Identifikačné číslo	Množstvo

KRAJINA **Vzor certifikátu CAPTIVE-BIRDS,OTHER THAN RACING PIGEONS**

Časť II: Certifikácia

II. Zdravotné informácie	**II.a.** **Referenčný kód certifikátu**	**II.b.** **Referenčný kód IMSOC**

II.1. Potvrdenie o zdravotnom stave zvierat

Ja, podpísaný úradný veterinárny lekár, týmto potvrdzujem, že vtáky chované v zajatí[1] tvoriace zásielku opísanú v časti I:

II.1.1. pochádzajú z pásma s kódom _ _ _ _[2], z ktorého je ku dňu vydania tohto certifikátu zdravia zvierat povolený vstup vtákov chovaných v zajatí do Únie a ktoré je uvedené v časti 1 oddiele A prílohy VI k vykonávaciemu nariadeniu Komisie (EÚ) 2021/404;

II.1.2. pochádzajú zo zariadenia[3] uvedeného v kolónke I.11, ktoré schválil príslušný orgán tretej krajiny alebo územia pôvodu v súlade s požiadavkami, ktoré sú aspoň také prísne ako požiadavky stanovené v článku 56 delegovaného nariadenia Komisie (EÚ) 2020/692, a:

a) ktorého schválenie nebolo pozastavené ani zrušené;

b) ktoré je pod kontrolou príslušného orgánu tretej krajiny alebo územia pôvodu a má zavedený systém na vedenie záznamov a ich uchovávanie v súlade s článkom 8 delegovaného nariadenia (EÚ) 2020/692;

c) v ktorom sa uskutočňujú pravidelné návštevy veterinárneho lekára týkajúce sa zdravia zvierat na účely zisťovania príznakov a informovania o príznakoch naznačujúcich výskyt chorôb vrátane chorôb zo zoznamu uvedených v prílohe I k delegovanému nariadeniu (EÚ) 2020/692 relevantných pre daný druh a vrátane objavujúcich sa chorôb, a to vo frekvencii úmernej riziku, ktoré zariadenie predstavuje;

d) ktoré v deň naloženia zásielky na odoslanie do Únie nebolo predmetom vnútroštátnych reštriktívnych opatrení z dôvodov týkajúcich sa zdravia zvierat vrátane chorôb zo zoznamu v prílohe I k delegovanému nariadeniu (EÚ) 2020/692 relevantných pre daný druh a objavujúcich sa chorôb;

e) v okolí ktorého sa v okruhu 10 km, prípadne aj vrátane územia susednej krajiny, najmenej počas 30 dní predo dňom naloženia zásielky na odoslanie do Únie nevyskytlo žiadne ohnisko vysokopatogénnej aviárnej influenzy ani infekcie vírusom pseudomoru hydiny;

[4] [f) v ktorom:

[5] *buď* [nebol potvrdený výskyt chlamydiózy vtákov najmenej počas šiestich mesiacov predo dňom naloženia zásielky na odoslanie do Únie;]

KRAJINA	Vzor certifikátu CAPTIVE-BIRDS,OTHER THAN RACING PIGEONS
	[5] *alebo* [bol potvrdený výskyt chlamydiózy vtákov počas posledných šiestich mesiacov predo dňom naloženia zásielky na odoslanie do Únie, ale nie počas posledných 60 dní predo dňom naloženia zásielky na odoslanie do Únie, a uplatnili sa opatrenia stanovené v článku 55 písm. e) bode i) delegovaného nariadenia (EÚ) 2020/692;]
	[5] *alebo* [boli zvieratá držané pod veterinárnym dozorom počas posledných 45 dní predo dňom naloženia zásielky na odoslanie do Únie a boli liečené na chlamydiózu vtákov;]
	II.1.3. pochádzajú z kŕdľa, ktorý bol podrobený klinickej prehliadke[6] počas posledných 24 hodín pred časom naloženia zásielky na odoslanie do Únie a nevykazoval žiadne príznaky naznačujúce výskyt chorôb vrátane chorôb zo zoznamu v prílohe I k delegovanému nariadeniu (EÚ) 2020/692 relevantných pre daný druh a objavujúcich sa chorôb;
	II.1.4. vtáky:
	a) sa nachádzali v zariadení uvedenom v kolónke I.11 odo dňa vyliahnutia alebo nepretržite najmenej počas troch týždňov bezprostredne predo dňom naloženia zásielky na odoslanie do Únie;
	b) neboli vakcinované proti vysokopatogénnej aviárnej influenze;
	[5] *buď* [c) neboli vakcinované proti infekcii vírusom pseudomoru hydiny;]
	[5] *alebo* [c) boli vakcinované proti infekcii vírusom pseudomoru hydiny vakcínami, ktoré spĺňajú všeobecné aj osobitné kritériá prílohy XV k delegovanému nariadeniu (EÚ) 2020/692;]
	d) boli počas 7 až 14 dní predo dňom naloženia zásielky na odoslanie do Únie podrobené testu na zistenie infekcie vírusom[7] vysokopatogénnej aviárnej influenzy a pseudomoru hydiny s negatívnymi výsledkami;
	e) neboli v kontakte s vtákmi s nižším zdravotným štatútom, a to odo dňa vyliahnutia alebo nepretržite najmenej počas troch týždňov bezprostredne predo dňom naloženia zásielky na odoslanie do Únie;
	f) nie sú určené na usmrtenie v rámci národného programu eradikácie chorôb vrátane chorôb zo zoznamu v prílohe I k delegovanému nariadeniu (EÚ) 2020/692 relevantných pre daný druh a objavujúcich sa chorôb;

KRAJINA	Vzor certifikátu CAPTIVE-BIRDS,OTHER THAN RACING PIGEONS
	g) boli dňa ___. ___. ____ (dd. mm. rrrr) podrobené klinickej prehliadke[6] počas posledných 24 hodín pred časom naloženia zásielky na odoslanie do Únie a nevykazovali žiadne príznaky naznačujúce výskyt chorôb vrátane chorôb zo zoznamu uvedených v prílohe I k delegovanému nariadeniu (EÚ) 2020/692 relevantných pre daný druh a objavujúcich sa chorôb;
	II.1.5. sú naložené na odoslanie do Únie v kontajneroch, ktoré:
	a) sú zostrojené tak, aby:
	i) z nich vtáky nemohli uniknúť ani vypadnúť;
	ii) bola možná vizuálna kontrola priestoru, v ktorom sú vtáky držané;
	iii) sa zabránilo úniku výkalov, podstielky, krmiva alebo peria alebo aby sa ich únik minimalizoval;
	b) obsahujú len vtáky chované v zajatí rovnakého druhu pochádzajúce z toho istého zariadenia;
	c) sa používajú prvýkrát;
	d) sú uzatvorené v súlade s pokynmi príslušného orgánu tretej krajiny alebo územia pôvodu tak, aby sa vylúčila akákoľvek možnosť zámeny obsahu;
	e) nesú informácie stanovené v bode 4 prílohy XVI k delegovanému nariadeniu (EÚ) 2020/692, ktoré sú relevantné vtáky chované v zajatí;
	II.1.6. sú naložené na odoslanie do Únie dňa ___. ___. ____ (dd. mm. rrrr)[8] do dopravného prostriedku, ktorý je skonštruovaný v súlade s bodom II.1.5 písm. a) a ktorý bol pred naložením zásielky na odoslanie do Únie vyčistený a vydezinfikovaný dezinfekčným prostriedkom schváleným príslušným orgánom tretej krajiny alebo územia pôvodu;
	[9] [II.1.7. sú vtáky chované v zajatí druhov radu Galliformes určené pre členský štát alebo jeho pásmo, ktorému bol udelený štatút bez výskytu infekcie vírusom pseudomoru hydiny bez vakcinácie v súlade s článkom 66 delegovaného nariadenia Komisie (EÚ) 2020/689, a:
	a) neboli vakcinované proti infekcii vírusom pseudomoru hydiny;
	b) boli držané v izolácii najmenej počas 14 dní predo dňom naloženia zásielky na odoslanie do Únie v zariadení pôvodu alebo v karanténnom zariadení pod dozorom úradného veterinárneho lekára, pričom:
	i) žiaden vták nebol najmenej počas 21 dní predo dňom naloženia zásielky na odoslanie do Únie vakcinovaný proti infekcii vírusom pseudomoru hydiny;

KRAJINA	Vzor certifikátu CAPTIVE-BIRDS,OTHER THAN RACING PIGEONS

ii) počas uvedeného obdobia do zariadenia nevstúpili žiadne iné vtáky;

iii) nevykonala sa žiadna vakcinácia;

c) mali negatívne výsledky sérologických testov(7) na zistenie prítomnosti protilátok proti vírusu pseudomoru hydiny vykonaných na vzorkách krvi na takej úrovni, ktorá zaručuje 95 % spoľahlivosť zistenia infekcie pri prevalencii 5 % a ktoré boli odobrané najmenej počas 14 dní predo dňom naloženia zásielky na odoslanie do Únie.]

Poznámky:

Tento certifikát zdravia zvierat je určený na vstup vtákov chovaných v zajati do Únie, a to aj vtedy, ak Únia nie je konečným miestom určenia daných zvierat.

V súlade s Dohodou o vystúpení Spojeného kráľovstva Veľkej Británie a Severného Írska z Európskej únie a z Európskeho spoločenstva pre atómovú energiu, a najmä s článkom 5 ods. 4 Protokolu o Írsku/Severnom Írsku v spojení s prílohou 2 k uvedenému protokolu, odkazy na Úniu v tomto certifikáte zdravia zvierat zahŕňajú Spojené kráľovstvo, pokiaľ ide o Severné Írsko.

Tento certifikát zdravia zvierat treba vyplniť v súlade s poznámkami k vyplneniu certifikátov uvedenými v kapitole 4 prílohy I k vykonávaciemu nariadeniu Komisie (EÚ) 2020/2235.

Časť I:

Kolónka I.8: Uveďte kód pásma, ako sa uvádza v stĺpci 2 tabuľky v časti 1 oddiele A prílohy VI k vykonávaciemu nariadeniu (EÚ) 2021/404.

Kolónka I.12: V prípade vtákov chovaných v zajatí certifikovaných pre karanténne zariadenie uveďte informácie o karanténnom zariadení schválenom v súlade s článkom 14 delegovaného nariadenia Komisie (EÚ) 2019/2035, do ktorého musia byť vtáky chované v zajatí prevezené bezodkladne po vstupe do Únie.

Kolónka I.27: Opis zásielky:

„Číselný znak KN“: Uveďte príslušný(-é) kód(-y) harmonizovaného systému (HS) Svetovej colnej organizácie v rámci týchto položiek: 01.06.31, 01.06.32 alebo 01.06.39.

„Identifikačný systém“: Vták musí byť individuálne identifikovaný pomocou jedinečne označeného krúžku umiestneného na nohe alebo injektovateľného transpondéra v súlade s článkom 53 delegovaného nariadenia (EÚ) 2020/692.

Časť II:

(1) „Vtáky chované v zajatí“ v zmysle vymedzenia v článku 4 nariadenia (EÚ) 2016/429.

(2) Kód pásma, ako sa uvádza v stĺpci 2 tabuľky v časti 1 oddiele A prílohy VI k vykonávaciemu nariadeniu (EÚ) 2021/404.

KRAJINA **Vzor certifikátu CAPTIVE-BIRDS,OTHER THAN RACING PIGEONS**

(3) Názov a jedinečné schvaľovacie číslo zariadenia musia byť uvedené v zozname zariadení, ktorý vypracúva a zverejňuje Komisia.

(4) Táto záruka sa vyžaduje len v prípade zásielok papagájovitých (*Psittacidae*).

(5) Nehodiace sa prečiarknite/vymažte.

(6) Klinickú prehliadku musí vykonať úradný veterinárny lekár tretej krajiny alebo územia pôvodu.

(7) Testy sa musia vykonávať na vzorkách, ktoré odoberá príslušný orgán tretej krajiny alebo územia pôvodu alebo sa odoberajú pod jeho kontrolou, a musia prebiehať v úradnom laboratóriu určenom v súlade s článkom 37 nariadenia (EÚ) 2017/625.

(8) Deň naloženia nesmie byť predo dňom povolenia udeleného tretej krajine, územiu alebo ich pásmu na účely vstupu do Únie ani dňom počas obdobia, keď Únia prijala reštriktívne opatrenia v súvislosti so vstupom uvedených vtákov z danej tretej krajiny, územia alebo ich pásma do Únie.

(9) Táto záruka sa vyžaduje len v prípade zásielok vtákov chovaných v zajatí druhov radu Galliformes určených pre členský štát alebo jeho pásmo, ktorému bol udelený štatút bez výskytu infekcie vírusom pseudomoru hydiny bez vakcinácie v súlade s článkom 66 delegovaného nariadenia (EÚ) 2020/689.

Úradný veterinárny lekár

Meno (veľkými tlačenými písmenami)

Dátum

Kvalifikácia a titul

Pečiatka

Podpis

KAPITOLA 34

VZOR CERTIFIKÁTU ZDRAVIA ZVIERAT NA VSTUP POŠTOVÝCH HOLUBOV, KTORÉ SA PO VSTUPE OKAMŽITE VYPUSTIA, DO ÚNIE (VZOR „RACING PIGEONS-IMMEDIATE RELEASE“)

KRAJINA					Certifikát zdravia zvierat na dovoz do EÚ			
Časť I: Opis zásielky	I.1.	**Odosielateľ/vývozca** Názov/meno Adresa Krajina	ISO kód krajiny		I.2.	**Referenčný kód certifikátu**	I.2a.	**Referenčný kód IMSOC**
					I.3.	**Príslušný ústredný orgán**		**KÓD QR**
					I.4.	**Príslušný miestny orgán**		
	I.5.	**Príjemca/dovozca** Názov/meno Adresa Krajina	ISO kód krajiny		I.6.	**Prevádzkovateľ zodpovedný za zásielku** Názov/meno Adresa Krajina		ISO kód krajiny
	I.7.	**Krajina pôvodu**	ISO kód krajiny		I.9.	**Krajina určenia**		ISO kód krajiny
	I.8.	**Región pôvodu**	Kód		I.10.	**Región určenia**		Kód
	I.11.	**Miesto odoslania** Názov Adresa Krajina	Registračné/schvaľovacie číslo ISO kód krajiny		I.12.	**Miesto určenia** Názov Adresa Krajina		Registračné/schvaľovacie číslo ISO kód krajiny
	I.13.	**Miesto nakládky**			I.14.	**Dátum a čas odchodu/odletu**		
	I.15.	**Dopravný prostriedok** □ Lietadlo □ Plavidlo □ Železničné vozidlo □ Cestné vozidlo Identifikácia			I.16.	**Vstupná hraničná kontrolná stanica**		
					I.17.	**Sprievodné doklady** Typ Kód Krajina ISO kód krajiny Číslo obchodného dokladu		
	I.18.	**Prepravné podmienky**	□ Teplota okolia					
	I.19.	**Číslo kontajnera/plomby** Číslo kontajnera		Číslo plomby				
	I.20.	**Certifikované ako/na/pre** □ Výstavy						
	I.21.	□ **Na tranzit** Tretia krajina	ISO kód krajiny		I.22.	□ **Na vnútorný trh**		
					I.23.			
	I.24.	**Celkový počet balení**		I.25.	**Celkové množstvo**		I.26.	**Celková čistá/hrubá hmotnosť (v kg)**
	I.27.	**Opis zásielky**						
	Číselný znak KN Druh Poddruh/Kategória Identifikačný systém Identifikačné číslo Množstvo							

KRAJINA **Vzor certifikátu RACING PIGEONS-IMMEDIATE RELEASE**

Časť II: Certifikácia

II. Zdravotné informácie	**II.a.** **Referenčný kód certifikátu**	**II.b.** **Referenčný kód IMSOC**

II.1. Potvrdenie o zdravotnom stave zvierat

Ja, podpísaný úradný veterinárny lekár, týmto potvrdzujem, že poštové holuby[1] tvoriace zásielku opísanú v tomto zdravotnom certifikáte:

II.1.1. pochádzajú z tretej krajiny, územia alebo ich pásma uvedených v kolónke I.7 alebo I.8, odkiaľ členský štát určenia uvedený v kolónke I.9 akceptoval ich vstup v súlade s článkom 230 ods. 2 nariadenia Európskeho parlamentu a Rady (EÚ) 2016/429;

II.1.2. pochádzajú zo zariadenia uvedeného v kolónke I.11 registrovaného príslušným orgánom tretej krajiny alebo územia pôvodu, alebo ich pásma a:

a) v okolí ktorého sa v okruhu 10 km, prípadne aj vrátane územia susednej krajiny, najmenej počas 30 dní predo dňom naloženia na odoslanie do Únie nevyskytlo žiadne ohnisko vysokopatogénnej aviárnej influenzy ani infekcie vírusom pseudomoru hydiny;

b) v ktorom sa vykonáva vakcinácia proti infekcii vírusom pseudomoru hydiny.

II.1.3. neboli vakcinované proti vysokopatogénnej aviárnej influenze;

II.1.4. boli vakcinované proti infekcii vírusom pseudomoru hydiny vakcínami, ktoré spĺňajú všeobecné aj osobitné kritériá stanovené v bode 1 prílohy XV k delegovanému nariadeniu (EÚ) 2020/692;

II.1.5. nie sú určené na usmrtenie v rámci národného programu eradikácie chorôb vrátane chorôb zo zoznamu v prílohe I k delegovanému nariadeniu (EÚ) 2020/692 relevantných pre daný druh a objavujúcich sa chorôb;

II.1.6. sú naložené na odoslanie do Únie dňa ___. ___. ___ (dd. mm. rrrr)[2] do dopravného prostriedku, ktorý:

a) je zostrojený tak, aby:

i) z neho vtáky nemohli uniknúť ani vypadnúť;

ii) bola možná vizuálna kontrola priestoru, v ktorom sú vtáky držané;

iii) sa zabránilo úniku výkalov, podstielky, krmiva alebo peria alebo aby sa ich únik minimalizoval;

b) obsahuje iba poštové holuby;

c) bol pred naložením vyčistený a vydezinfikovaný dezinfekčným prostriedkom schváleným príslušným orgánom tretej krajiny alebo územia pôvodu, alebo ich pásma.

KRAJINA **Vzor certifikátu RACING PIGEONS-IMMEDIATE RELEASE**

Poznámky:

Tento certifikát zdravia zvierat je určený na vstup poštových holubov, ktoré sa majú okamžite vypustiť, do Únie, pričom sa očakáva, že poletia späť do tretej krajiny alebo na územie pôvodu, alebo do ich pásma uvedených v kolónke I.7 alebo kolónke I.8.

V súlade s Dohodou o vystúpení Spojeného kráľovstva Veľkej Británie a Severného Írska z Európskej únie a z Európskeho spoločenstva pre atómovú energiu, a najmä s článkom 5 ods. 4 Protokolu o Írsku/Severnom Írsku v spojení s prílohou 2 k uvedenému protokolu, odkazy na Úniu v tomto certifikáte zdravia zvierat zahŕňajú Spojené kráľovstvo, pokiaľ ide o Severné Írsko.

Tento certifikát zdravia zvierat treba vyplniť podľa poznámok k vyplneniu certifikátov uvedených v kapitole 4 prílohy I k vykonávaciemu nariadeniu Komisie (EÚ) 2020/2235.

Časť I:

Kolónka I.12: Miesto v členskom štáte uvedenom v kolónke I.9, odkiaľ budú poštové holuby vypustené.

Kolónka I.27: Opis zásielky:

„Číselný znak KN“: Uveďte príslušný(-é) kód(-y) harmonizovaného systému (HS) Svetovej colnej organizácie v rámci týchto položiek: 01.06.31, 01.06.32 alebo 01.06.39.

„Identifikačný systém“: Vták musí byť individuálne identifikovaný pomocou jedinečne označeného krúžku umiestneného na nohe alebo injektovateľného transpondéra v súlade s článkom 53 delegovaného nariadenia (EÚ) 2020/692.

Časť II:

(1) „Poštové holuby“ podľa článku 62 ods. 2 delegovaného nariadenia (EÚ) 2020/692.

(2) Deň naloženia nesmie byť predo dňom, keď členský štát určenia uvedený v kolónke I.9 akceptoval vstup poštových holubov v súlade s článkom 230 ods. 2 nariadenia (EÚ) 2016/429.

Úradný veterinárny lekár

Meno (veľkými tlačenými písmenami)

Dátum

Kvalifikácia a titul

Pečiatka

Podpis

KAPITOLA 35

VZOR CERTIFIKÁTU ZDRAVIA ZVIERAT NA VSTUP NÁSADOVÝCH VAJEC VTÁKOV CHOVANÝCH V ZAJATÍ DO ÚNIE

(VZOR „HE-CAPTIVE-BIRDS“)

KRAJINA				**Certifikát zdravia zvierat na dovoz do EÚ**			
Časť I: Opis zásielky	**I.1.**	**Odosielateľ/vývozca** Názov/meno Adresa Krajina	ISO kód krajiny	**I.2.**	**Referenčný kód certifikátu**	**I.2a.**	**Referenčný kód IMSOC**
				I.3.	**Príslušný ústredný orgán**		**KÓD QR**
				I.4.	**Príslušný miestny orgán**		
	I.5.	**Príjemca/dovozca** Názov/meno Adresa Krajina	ISO kód krajiny	**I.6.**	**Prevádzkovateľ zodpovedný za zásielku** Názov/meno Adresa Krajina		ISO kód krajiny
	I.7.	**Krajina pôvodu**	ISO kód krajiny	**I.9.**	**Krajina určenia**		ISO kód krajiny
	I.8.	**Región pôvodu**	Kód	**I.10.**	**Región určenia**		Kód
	I.11.	**Miesto odoslania** Názov Adresa Krajina	Registračné/schvaľovacie číslo ISO kód krajiny	**I.12.**	**Miesto určenia** Názov Adresa Krajina		Registračné/schvaľovacie číslo ISO kód krajiny
	I.13.	**Miesto nakládky**		**I.14.**	**Dátum a čas odchodu/odletu**		
	I.15.	**Dopravný prostriedok** □ Lietadlo □ Plavidlo □ Železničné vozidlo □ Cestné vozidlo Identifikácia		**I.16.**	**Vstupná hraničná kontrolná stanica**		
				I.17.	**Sprievodné doklady** Typ Kód Krajina ISO kód krajiny Číslo obchodného dokladu		
	I.18.	**Prepravné podmienky**	□ Teplota okolia	□ Chladené		□ Mrazené	
	I.19.	**Číslo kontajnera/plomby** Číslo kontajnera		Číslo plomby			
	I.20.	**Certifikované ako/na/pre** □ Zárodočné produkty					
	I.21.	□ **Na tranzit** Tretia krajina	ISO kód krajiny	**I.22.**	□ **Na vnútorný trh**		
				I.23.			

I.24. Celkový počet balení			I.25. Celkové množstvo		I.26. Celková čistá/hrubá hmotnosť (v kg)
I.27. Opis zásielky					
Číselný znak KN	Druh	Poddruh/plemeno/kategória	Identifikačný systém	Identifikačné číslo	Množstvo

KRAJINA **Vzor certifikátu HE-CAPTIVE-BIRDS**

Časť II: Certifikácia

II. Zdravotné informácie	II.a. Referenčný kód certifikátu	II.b. Referenčný kód IMSOC

II.1. Potvrdenie o zdravotnom stave zvierat

Ja, podpísaný úradný veterinárny lekár, týmto potvrdzujem, že násadové vajcia vtákov chovaných v zajatí[1] tvoriace zásielku opísanú v časti I:

II.1.1. pochádzajú z pásma s kódom _ _ – _[2], z ktorého je ku dňu vydania tohto certifikátu zdravia zvierat povolený vstup násadových vajec vtákov chovaných v zajatí do Únie a ktoré je uvedené v časti 1 oddiele A prílohy VI k vykonávaciemu nariadeniu Komisie (EÚ) 2021/404;

II.1.2. pochádzajú zo zariadenia[3] uvedeného v kolónke I.11, ktoré schválil príslušný orgán tretej krajiny alebo územia pôvodu v súlade s požiadavkami, ktoré sú aspoň také prísne ako požiadavky stanovené v článku 56 delegovaného nariadenia Komisie (EÚ) 2020/692, a:

a) ktorého schválenie nebolo pozastavené ani zrušené;

b) ktoré je pod kontrolou príslušného orgánu tretej krajiny alebo územia pôvodu a má zavedený systém na vedenie záznamov a ich uchovávanie v súlade s článkom 8 delegovaného nariadenia (EÚ) 2020/692;

c) v ktorom sa uskutočňujú pravidelné návštevy veterinárneho lekára týkajúce sa zdravia zvierat na účely zisťovania príznakov a informovania o príznakoch naznačujúcich výskyt chorôb vrátane chorôb zo zoznamu uvedených v prílohe I k delegovanému nariadeniu (EÚ) 2020/692 relevantných pre daný druh a vrátane objavujúcich sa chorôb, a to vo frekvencii úmernej riziku, ktoré zariadenie predstavuje;

d) ktoré v deň naloženia zásielky na odoslanie do Únie nebolo predmetom vnútroštátnych reštriktívnych opatrení z dôvodov týkajúcich sa zdravia zvierat vrátane chorôb zo zoznamu v prílohe I k delegovanému nariadeniu (EÚ) 2020/692 relevantných pre daný druh a objavujúcich sa chorôb;

e) v okolí ktorého sa v okruhu 10 km, prípadne aj vrátane územia susednej krajiny, najmenej počas 30 dní predo dňom naloženia zásielky na odoslanie do Únie nevyskytlo žiadne ohnisko vysokopatogénnej aviárnej influenzy ani infekcie vírusom pseudomoru hydiny;

[4] [f] v ktorom:

[5] *buď* [nebol potvrdený výskyt chlamýdiózy vtákov najmenej počas šiestich mesiacov predo dňom naloženia zásielky na odoslanie do Únie;]

KRAJINA	Vzor certifikátu HE-CAPTIVE-BIRDS
	[5] *alebo* [bol potvrdený výskyt chlamydiózy vtákov počas posledných šiestich mesiacov predo dňom naloženia zásielky na odoslanie do Únie, ale nie počas posledných 60 dní predo dňom naloženia zásielky na odoslanie do Únie, a uplatnili sa opatrenia stanovené v článku 55 písm. e) bode i) delegovaného nariadenia (EÚ) 2020/692;]
	[5] *alebo* [vtáky, z ktorých boli získané násadové vajcia, boli držané pod veterinárnym dozorom počas posledných 45 dní predo dňom zberu násadových vajec a boli liečené na chlamydiózu vtákov;]
	II.1.3. pochádzajú z vtákov chovaných v zajatí, ktoré:
	a) sa nachádzali v zariadení uvedenom v kolónke I.11 odo dňa vyliahnutia alebo nepretržite najmenej počas troch týždňov bezprostredne predo dňom naloženia zásielky na odoslanie do Únie;
	b) neboli vakcinované proti vysokopatogénnej aviárnej influenze;
	[5] *buď* [c) neboli vakcinované proti infekcii vírusom pseudomoru hydiny;]
	[5] *alebo* [c) boli vakcinované proti infekcii vírusom pseudomoru hydiny vakcínami, ktoré spĺňajú všeobecné aj osobitné kritériá prílohy XV k delegovanému nariadeniu (EÚ) 2020/692;
	d) 7 až 14 dní predo dňom zberu násadových vajec boli podrobené testu na zistenie infekcie vírusom[7] vysokopatogénnej aviárnej influenzy a vírusom pseudomoru hydiny s negatívnymi výsledkami;
	e) neboli v kontakte s inými vtákmi s nižším zdravotným štatútom, a to odo dňa vyliahnutia alebo nepretržite najmenej počas troch týždňov bezprostredne predo dňom zberu násadových vajec;
	f) nie sú určené na usmrtenie v rámci národného programu eradikácie chorôb vrátane chorôb zo zoznamu v prílohe I k delegovanému nariadeniu (EÚ) 2020/692 relevantných pre daný druh a objavujúcich sa chorôb;
	g) boli dňa ___. ___. ____ (dd. mm. rrrr) podrobené klinickej prehliadke[6] počas posledných 24 hodín pred časom naloženia zásielky na odoslanie do Únie a nevykazovali žiadne príznaky naznačujúce výskyt chorôb vrátane chorôb zo zoznamu uvedených v prílohe I k delegovanému nariadeniu (EÚ) 2020/692 relevantných pre daný druh a objavujúcich sa chorôb;
	II.1.4. sú naložené na odoslanie do Únie v kontajneroch, ktoré:
	a) sú zostrojené tak, aby násadové vajcia nemohli vypadnúť;
	b) obsahujú len násadové vajcia vtákov chovaných v zajatí rovnakého druhu, ktoré pochádzajú z toho istého zariadenia;

KRAJINA	Vzor certifikátu HE-CAPTIVE-BIRDS

c) sa používajú prvýkrát;

d) sú uzatvorené v súlade s pokynmi príslušného orgánu tretej krajiny alebo územia pôvodu tak, aby sa vylúčila akákoľvek možnosť zámeny obsahu;

e) sú na nich uvedené informácie stanovené v bode 7 prílohy XVI k delegovanému nariadeniu (EÚ) 2020/692, ktoré sú relevantné pre násadové vajcia vtákov chovaných v zajatí;

II.1.5. sú naložené na odoslanie do Únie dňa ___. ___. ____ (dd. mm. rrrr)[8] do dopravného prostriedku, ktorý je skonštruovaný v súlade s bodom II.1.4 písm. a) a ktorý bol pred naložením zásielky na odoslanie do Únie vyčistený a vydezinfikovaný dezinfekčným prostriedkom schváleným príslušným orgánom tretej krajiny alebo územia pôvodu;

[9] [II.1.6. sú určené pre členský štát alebo jeho pásmo, ktorému bol udelený štatút bez výskytu infekcie vírusom pseudomoru hydiny bez vakcinácie v súlade s článkom 66 delegovaného nariadenia Komisie (EÚ) 2020/689, a pochádzajú z vtákov chovaných v zajatí, ktoré:

a) neboli vakcinované proti infekcii vírusom pseudomoru hydiny;

b) boli držané v izolácii najmenej počas 14 dní predo dňom naloženia zásielky na odoslanie do Únie v zariadení pôvodu alebo v karanténnom zariadení pod dozorom úradného veterinárneho lekára, pričom:

i) žiaden vták nebol najmenej počas 21 dní predo dňom naloženia zásielky na odoslanie do Únie vakcinovaný proti infekcii vírusom pseudomoru hydiny;

ii) počas uvedeného obdobia do zariadenia nevstúpili žiadne iné vtáky;

iii) nevykonala sa žiadna vakcinácia;

c) mali negatívne výsledky sérologických testov[7] na zistenie prítomnosti protilátok proti vírusu pseudomoru hydiny vykonaných na vzorkách krvi na takej úrovni, ktorá zaručuje 95 % spoľahlivosť zistenia infekcie pri prevalencii 5 % a ktoré boli odobrané najmenej počas 14 dní predo dňom naloženia zásielky na odoslanie do Únie.]

Poznámky:

Tento certifikát zdravia zvierat je určený na vstup násadových vajec vtákov chovaných v zajatí do Únie, a to aj vtedy, ak Únia nie je konečným miestom určenia daných produktov.

V súlade s Dohodou o vystúpení Spojeného kráľovstva Veľkej Británie a Severného Írska z Európskej únie a z Európskeho spoločenstva pre atómovú energiu, a najmä s článkom 5 ods. 4 Protokolu o Írsku/Severnom Írsku v spojení s prílohou 2 k uvedenému protokolu, odkazy na Úniu v tomto certifikáte zdravia zvierat zahŕňajú Spojené kráľovstvo, pokiaľ ide o Severné Írsko.

KRAJINA **Vzor certifikátu HE-CAPTIVE-BIRDS**

Tento certifikát zdravia zvierat treba vyplniť podľa poznámok k vyplneniu certifikátov uvedených v kapitole 4 prílohy I k vykonávaciemu nariadeniu Komisie (EÚ) 2020/2235.

Časť I:

Kolónka I.8: Uveďte kód pásma, ako sa uvádza v stĺpci 2 tabuľky v časti 1 oddiele A prílohy VI k vykonávaciemu nariadeniu (EÚ) 2021/404.

Kolónka I.27: Opis zásielky:

„Číselný znak KN“: Uveďte príslušný(-é) kód(-y) harmonizovaného systému (HS) Svetovej colnej organizácie v rámci tejto položky: 04.07.

Časť II:

(1) „Vtáky chované v zajatí“ v zmysle vymedzenia v článku 4 nariadenia (EÚ) 2016/429.

(2) Kód pásma, ako sa uvádza v stĺpci 2 tabuľky v časti 1 oddiele A prílohy VI k vykonávaciemu nariadeniu (EÚ) 2021/404.

(3) Názov a jedinečné schvaľovacie číslo zariadenia musia byť uvedené v zozname zariadení, ktorý vypracúva a zverejňuje Komisia.

(4) Táto záruka sa vyžaduje len v prípade zásielok papagájovitých (*Psittacidae*).

(5) Nehodiace sa prečiarknite/vymažte.

(6) Klinickú prehliadku musí vykonať úradný veterinárny lekár tretej krajiny alebo územia pôvodu.

(7) Testy sa musia vykonávať na vzorkách, ktoré odoberá príslušný orgán tretej krajiny alebo územia pôvodu alebo sa odoberajú pod jeho kontrolou, a musia prebiehať v úradnom laboratóriu určenom v súlade s článkom 37 nariadenia (EÚ) 2017/625.

(8) Deň naloženia nesmie byť predo dňom povolenia udeleného tretej krajine, územiu alebo ich pásmu na účely vstupu do Únie ani dňom počas obdobia, keď Únia prijala reštriktívne opatrenia v súvislosti so vstupom uvedených zvierat z danej tretej krajiny, územia alebo ich pásma do Únie.

(9) Táto záruka sa vyžaduje v prípade zásielok násadových vajec vtákov chovaných v zajatí druhov radu *Galliformes* určených pre členský štát alebo jeho pásmo, ktorému bol udelený štatút bez výskytu infekcie vírusom pseudomoru hydiny bez vakcinácie v súlade s článkom 66 delegovaného nariadenia (EÚ) 2020/689.

Úradný veterinárny lekár

Meno (veľkými tlačenými písmenami)

Dátum

Kvalifikácia a titul

Pečiatka

Podpis

KAPITOLA 36

VZOR CERTIFIKÁTU ZDRAVIA ZVIERA NA VSTUP VČELÍCH KRÁĽOVIEN DO ÚNIE (VZOR „QUE“)

KRAJINA				Certifikát zdravia zvierat na dovoz do EÚ		
Časť I: Opis zásielky	I.1. **Odosielateľ/vývozca** Názov/meno Adresa Krajina		ISO kód krajiny	I.2. **Referenčný kód certifikátu** I.3. **Príslušný ústredný orgán** I.4. **Príslušný miestny orgán**	I.2a. **Referenčný kód IMSOC** **KÓD QR**	
	I.5. **Príjemca/dovozca** Názov/meno Adresa Krajina		ISO kód krajiny	I.6. **Prevádzkovateľ zodpovedný za zásielku** Názov/meno Adresa Krajina		ISO kód krajiny
	I.7. **Krajina pôvodu**		ISO kód krajiny	I.9. **Krajina určenia**		ISO kód krajiny
	I.8. **Región pôvodu**		Kód	I.10. **Región určenia**		Kód
	I.11. **Miesto odoslania** Názov Adresa Krajina	Registračné/schvaľovacie číslo ISO kód krajiny		I.12. **Miesto určenia** Názov Adresa Krajina	Registračné/schvaľovacie číslo ISO kód krajiny	
	I.13. **Miesto nakládky**			I.14. **Dátum a čas odchodu/odletu**		
	I.15. **Dopravný prostriedok** □ Lietadlo □ Plavidlo □ Železničné vozidlo □ Cestné vozidlo Identifikácia			I.16. **Vstupná hraničná kontrolná stanica** I.17. **Sprievodné doklady** Typ Kód Krajina ISO kód krajiny Číslo obchodného dokladu		
	I.18. **Prepravné podmienky**	□ Teplota okolia		□ Chladené		□ Mrazené
	I.19. **Číslo kontajnera/plomby** Číslo kontajnera			Číslo plomby		
	I.20. **Certifikované ako/na/pre** □ Ďalšia držba					
	I.21. □ **Na tranzit** Tretia krajina	ISO kód krajiny		I.22. □ **Na vnútorný trh** I.23.		

I.24. Celkový počet balení	I.25. Celkové množstvo	I.26. Celková čistá/hrubá hmotnosť (v kg)
I.27. Opis zásielky		
Číselný znak Druh Poddruh/kategória KN		Množstvo

KRAJINA **Vzor certifikátu QUE**

Časť II: Certifikácia	II. Zdravotné informácie	II.a. Referenčný kód certifikátu	II.b. Referenčný kód IMSOC

Ja, podpísaný úradný veterinárny lekár, týmto potvrdzujem, že včelie kráľovné tvoriace zásielku opísanú v časti I:

II.1. pochádzajú z pásma s kódom: __ __ – __[2], ktoré je ku dňu vydania tohto certifikátu zdravia zvierat uvedené v časti 1 prílohy VII k vykonávaciemu nariadeniu Komisie (EÚ) 2021/404 na účely vstupu včelích kráľovien do Únie;

II.2. boli nepretržite:

i) odo dňa vyliahnutia v pásme uvedenom v bode II.1 a

ii) odo dňa vyliahnutia v zariadení pôvodu;

II.3. neboli odo dňa vyliahnutia v kontakte so včelami medonosnými s nižším zdravotným štatútom;

II.4. nie sú určené na usmrtenie v rámci národného programu eradikácie chorôb vrátane chorôb zo zoznamu v prílohe I k delegovanému nariadeniu Komisie (EÚ) 2020/692 relevantných pre daný druh a objavujúcich sa chorôb;

II.5. boli odoslané do Únie v uzavretých klietkach, pričom každá obsahovala jednu včeliu kráľovnú najviac s 20 sprevádzajúcimi včelami:

II.5.1. v obalovom materiáli, ktorý pred zabalením včelích kráľovien tvoriacich zásielku:

i) bol nový;

ii) nebol v kontakte so žiadnymi včelami a plodovými plástmi;

iii) bol predmetom všetkých opatrení na zabránenie jeho kontaminácie patogénmi spôsobujúcimi choroby včiel medonosných;

II.5.2. ku ktorým je priložené krmivo bez patogénov spôsobujúcich relevantné choroby;

II.5.3. v obalovom materiáli a so sprievodnými produktmi, ktoré boli predo dňom naloženia zásielky na odoslanie do Únie podrobené vizuálnej kontrole s cieľom zabezpečiť, že nepredstavujú riziko pre zdravie zvierat a neobsahujú parazitov *Aethina tumida* (blyskáčik úľový) a parazitov rodu *Tropilaelaps* v žiadnom životnom štádiu.

II.5.4. priamo zo zariadenia pôvodu do Únie bez toho, aby prešli iným zariadením, bez vyloženia na akomkoľvek mieste, ktoré nespĺňa požiadavky stanovené v bode II.7, a to odo dňa odoslania z ich zariadenia pôvodu až do dňa naloženia zásielky na odoslanie do Únie, a neboli ani v kontakte s včelami s nižším zdravotným štatútom;

KRAJINA	Vzor certifikátu QUE
	II.6. boli počas posledných 24 hodín pred časom naloženia zásielky na odoslanie do Únie podrobené klinickej prehliadke vykonanej úradným veterinárnym lekárom v tretej krajine alebo na území pôvodu, ktorý nezistil príznaky naznačujúce výskyt chorôb vrátane chorôb zo zoznamu v prílohe I k delegovanému nariadeniu (EÚ) 2020/692 relevantných pre daný druh a objavujúcich sa chorôb;
	II.7. pochádzajú z včelína:
	II.7.1. v ktorom a v okolí ktorého v okruhu 100 km, prípadne aj vrátane územia susediacej krajiny:
	i) nebol hlásený výskyt zamorenia chrobákom *Aethina tumida* (blyskáčik úľový) alebo zamorenia parazitom rodu *Tropilaelaps*;
	ii) v ktorom nie sú zavedené obmedzenia z dôvodu podozrenia na prípad, prípadu alebo ohniska chorôb uvedených v bode i);
	II.7.2. v ktorom a v okolí ktorého v okruhu 3 km, prípadne aj vrátane územia susediacej krajiny:
	i) nebol hlásený výskyt moru včelieho plodu najmenej počas 30 dní predo dňom naloženia zásielky na odoslanie do Únie;
	ii) nie sú zavedené obmedzenia z dôvodu podozrenia na prípad alebo potvrdeného prípadu moru včelieho plodu počas obdobia uvedeného v bode i);
	(1) [iii) bol v minulosti potvrdený prípad moru včelieho plodu pred obdobím uvedeným v bode i) a príslušný orgán tretej krajiny alebo územia pôvodu následne skontroloval všetky úle a všetky infikované úle boli ošetrené a následne skontrolované s priaznivými výsledkami počas 30 dní po dni posledného zaznamenaného prípadu danej choroby;]
	II.8. pochádzajú z úľov, z ktorých vzorky plástov boli počas posledných 30 dní predo dňom naloženia zásielky na odoslanie do Únie testované na mor včelieho plodu s negatívnymi výsledkami.
(1)(4)(5)	[II.9.1. i) pochádzajú z tretej krajiny, územia alebo ich pásma bez zamorenia parazitom rodu *Varroa* spp.;
	ii) v tretej krajine alebo na území pôvodu alebo v ich pásme nebol počas posledných 30 dní predo dňom naloženia zásielky na odoslanie do Únie hlásený výskyt zamorenia parazitom rodu *Varroa* spp.;
	II.9.2. boli pripravené na naloženie a odoslanie do Únie tak, že sa pri tom dodržali všetky opatrenia, aby sa zabránilo kontaminácii zásielky parazitom rodu *Varroa* spp.]

KRAJINA **Vzor certifikátu QUE**

Poznámky:

Tento certifikát zdravia zvierat je určený na vstup včelích kráľovien do Únie, a to aj vtedy, ak Únia nie je konečným miestom určenia daných zvierat.

V súlade s Dohodou o vystúpení Spojeného kráľovstva Veľkej Británie a Severného Írska z Európskej únie a z Európskeho spoločenstva pre atómovú energiu, a najmä s článkom 5 ods. 4 Protokolu o Írsku/Severnom Írsku v spojení s prílohou 2 k uvedenému protokolu, odkazy na Úniu v tomto certifikáte zdravia zvierat zahŕňajú Spojené kráľovstvo, pokiaľ ide o Severné Írsko.

Tento certifikát zdravia zvierat treba vyplniť v súlade s poznámkami k vyplneniu certifikátov uvedenými v kapitole 4 prílohy I k vykonávaciemu nariadeniu Komisie (EÚ) 2020/2235.

Časť I:

Kolónka I.27: „Kategória“: Uveďte včelie kráľovné najviac s 20 sprevádzajúcimi včelami.

Časť II:

(1) Nehodiace sa prečiarknite/vymažte.

(2) Kód pásma, ako sa uvádza v stĺpci 2 tabuľky v časti 1 prílohy VII k vykonávaciemu nariadeniu (EÚ) 2021/404.

(3) Deň naloženia: nesmie byť skorší ako deň udelenia povolenia pásmu na účely vstupu do Únie alebo deň počas obdobia, keď Únia prijala reštriktívne opatrenia proti vstupu týchto včelích kráľovien do Únie z daného pásma.

(4) Uplatňuje sa len v prípade, ak členský štát určenia alebo jeho pásmo majú buď štatút bez výskytu príslušnej choroby kategórie C, alebo schválený eradikačný program.

(5) Môže byť certifikovaný iba tretími krajinami alebo územiami s údajom „VAR“ v stĺpci 6 tabuľky v časti 1 prílohy VII k vykonávaciemu nariadeniu (EÚ) 2021/404, ktoré sú uznané za krajiny bez zamorenia parazitom rodu *Varroa* spp. (varoáza).

Úradný veterinárny lekár

Meno (veľkými tlačenými písmenami)

Dátum Kvalifikácia a titul

Pečiatka Podpis

KAPITOLA 37

VZOR CERTIFIKÁTU ZDRAVIA ZVIERA NA VSTUP ČMEĽOV DO ÚNIE (VZOR „BBEE“)

<table>
<tr><td colspan="2">KRAJINA</td><td colspan="4">Certifikát zdravia zvierat na dovoz do EÚ</td></tr>
<tr><td rowspan="13">Časť I: Opis zásielky</td><td>I.1. Odosielateľ/vývozca
Názov/meno
Adresa
Krajina ISO kód krajiny</td><td>I.2. Referenčný kód certifikátu

I.3. Príslušný ústredný orgán
I.4. Príslušný miestny orgán</td><td>I.2a. Referenčný kód IMSOC

KÓD QR</td></tr>
<tr><td>I.5. Príjemca/dovozca
Názov/meno
Adresa
Krajina ISO kód krajiny</td><td colspan="2">I.6. Prevádzkovateľ zodpovedný za zásielku
Názov/meno
Adresa
Krajina ISO kód krajiny</td></tr>
<tr><td>I.7. Krajina pôvodu ISO kód krajiny</td><td colspan="2">I.9. Krajina určenia ISO kód krajiny</td></tr>
<tr><td>I.8. Región pôvodu Kód</td><td colspan="2">I.10. Región určenia Kód</td></tr>
<tr><td>I.11. Miesto odoslania
Názov Registračné/schvaľovacie číslo
Adresa
Krajina ISO kód krajiny</td><td colspan="2">I.12. Miesto určenia
Názov Registračné/schvaľovacie číslo
Adresa
Krajina ISO kód krajiny</td></tr>
<tr><td>I.13. Miesto nakládky</td><td colspan="2">I.14. Dátum a čas odchodu/odletu</td></tr>
<tr><td>I.15. Dopravný prostriedok
□ Lietadlo □ Plavidlo
□ Železničné vozidlo □ Cestné vozidlo
Identifikácia</td><td colspan="2">I.16. Vstupná hraničná kontrolná stanica
I.17. Sprievodné doklady
Typ Kód
Krajina ISO kód krajiny
Číslo obchodného dokladu</td></tr>
<tr><td>I.18. Prepravné podmienky</td><td>□ Teplota okolia</td><td>□ Chladené</td><td>□ Mrazené</td></tr>
<tr><td>I.19. Číslo kontajnera/plomby
Číslo kontajnera</td><td colspan="3">Číslo plomby</td></tr>
<tr><td>I.20. Certifikované ako/na/pre
□ Ďalšia držba</td><td colspan="3"></td></tr>
<tr><td>I.21. □ Na tranzit
Tretia krajina ISO kód krajiny</td><td colspan="3">I.22. □ Na vnútorný trh
I.23.</td></tr>
</table>

I.24. Celkový počet balení	I.25. Celkové množstvo	I.26. Celková čistá/hrubá hmotnosť (v kg)

I.27. Opis zásielky

Číselný znak KN	Druh	Poddruh/kategória	Množstvo
			Čistá hmotnosť

Druh komodity Počet balení

KRAJINA **Vzor certifikátu BBEE**

Časť II: Certifikácia

II. Zdravotné informácie	**II.a.**	**Referenčný kód certifikátu**	**II.b.**	**Referenčný kód IMSOC**

Ja, podpísaný úradný veterinárny lekár, týmto potvrdzujem, že čmele tvoriace zásielku opísanú v časti I:

II.1. pochádzajú z pásma s kódom: __ __ – __[1], ktoré je ku dňu vydania tohto certifikátu zdravia zvierat uvedené v časti 1 prílohy VII k vykonávaciemu nariadeniu Komisie (EÚ) 2021/404 na účely vstupu čmeľov do Únie;

II.2. boli nepretržite:

i) odo dňa vyliahnutia v pásme uvedenom v bode II.1 a

ii) odo dňa vyliahnutia v zariadení pôvodu, v ktorom počas uvedeného obdobia neboli umiestnené žiadne čmele do ich epidemiologickej jednotky pôvodu;

II.3. neboli odo dňa vyliahnutia v kontakte s včelami s nižším zdravotným štatútom;

II.4. nie sú určené na usmrtenie v rámci národného programu eradikácie chorôb vrátane chorôb zo zoznamu a objavujúcich sa chorôb;

II.5. boli odoslané v uzavretých kontajneroch, pričom každý obsahuje kolóniu maximálne 200 dospelých čmeľov s kráľovnou alebo bez nej:

II.5.1. v obalovom materiáli, ktorý pred zabalením zásielky:

i) bol nový;

ii) nebol v kontakte so žiadnymi včelami a plodovými plástmi;

iii) bol predmetom všetkých opatrení na zabránenie jeho kontaminácie patogénmi spôsobujúcimi choroby čmeľov;

II.5.2. ku ktorým je priložené krmivo bez patogénov spôsobujúcich relevantné choroby;

II.5.3. v obalovom materiáli a so sprievodnými produktmi, ktoré boli predo dňom naloženia zásielky na odoslanie do Únie podrobené vizuálnej kontrole s cieľom zabezpečiť, že nepredstavujú riziko pre zdravie zvierat a neobsahujú parazitov *Aethina tumida* (blyskáčik úľový) v žiadnom životnom štádiu.

II.5.4. priamo zo zariadenia pôvodu bez toho, aby prešli iným zariadením, a bez vyloženia na akomkoľvek mieste, ktoré nespĺňa požiadavky stanovené v bodoch II.7 a II.8, a to odo dňa odoslania z ich zariadenia pôvodu až do dňa naloženia zásielky na odoslanie do Únie, a neboli ani v kontakte so zvieratami s nižším zdravotným štatútom.

KRAJINA	Vzor certifikátu BBEE

II.6. boli počas posledných 24 hodín pred časom naloženia[2] zásielky na odoslanie do Únie podrobené klinickej prehliadke vykonanej úradným veterinárnym lekárom v tretej krajine alebo na území pôvodu, ktorý nezistil príznaky naznačujúce výskyt chorôb vrátane chorôb zo zoznamu v prílohe I k delegovanému nariadeniu (EÚ) 2020/692 relevantných pre daný druh a objavujúcich sa chorôb.

II.7. boli odchované a držané v zariadení na produkciu čmeľov izolovanom od okolitého prostredia, ktoré:

II.7.1. je registrované príslušným orgánom tretej krajiny alebo územia a je pod jeho kontrolou a má zavedený systém na vedenie aktuálnych záznamov a ich uchovávanie v súlade s článkom 8 delegovaného nariadenia (EÚ) 2020/692;

II.7.2. má infraštruktúru zabezpečujúcu, že produkcia čmeľov prebieha v budove zabezpečenej proti lietajúcemu hmyzu;

II.7.3. má infraštruktúru a vybavenie zabezpečujúce, že čmele sú ďalej izolované v oddelených epidemiologických jednotkách a každá kolónia je počas celej produkcie v uzatvorených kontajneroch v budove;

II.7.4. skladovanie peľu a manipulácia s ním v zariadeniach musia byť izolované od čmeľov počas celej produkcie čmeľov, kým nim nie sú kŕmené;

II.7.5. má štandardné prevádzkové postupy na zabránenie prieniku chrobáka *Aethina tumida* (blyskáčik úľový) do zariadenia a na pravidelné zisťovanie prítomnosti zamorenia chrobákom *Aethina tumida* (blyskáčik úľový).

II.8. pochádzajú z epidemiologickej jednotky v rámci zariadenia, v ktorom nebolo zistené zamorenie chrobákom *Aethina tumida* (blyskáčik úľový).

Poznámky:

Tento certifikát zdravia zvierat je určený na vstup čmeľov do Únie, a to aj vtedy, ak Únia nie je konečným miestom určenia daných zvierat.

V súlade s Dohodou o vystúpení Spojeného kráľovstva Veľkej Británie a Severného Írska z Európskej únie a z Európskeho spoločenstva pre atómovú energiu, a najmä s článkom 5 ods. 4 Protokolu o Írsku/Severnom Írsku v spojení s prílohou 2 k uvedenému protokolu, odkazy na Úniu v tomto certifikáte zdravia zvierat zahŕňajú Spojené kráľovstvo, pokiaľ ide o Severné Írsko.

Tento certifikát zdravia zvierat treba vyplniť v súlade s poznámkami k vyplneniu certifikátov uvedenými v kapitole 4 prílohy I k vykonávaciemu nariadeniu Komisie (EÚ) 2020/2235.

KRAJINA **Vzor certifikátu BBEE**

Časť II:

(1) Kód pásma, ako sa uvádza v stĺpci 2 tabuľky v časti 1 prílohy VII k vykonávaciemu nariadeniu (EÚ) 2021/404.

(2) Deň naloženia: nesmie byť skorší ako deň udelenia povolenia pásmu na účely vstupu do Únie alebo deň počas obdobia, keď Únia prijala reštriktívne opatrenia proti vstupu týchto čmeľov do Únie z daného pásma.

Úradný veterinárny lekár

Meno (veľkými tlačenými písmenami)

Dátum

Kvalifikácia a titul

Pečiatka

Podpis

KAPITOLA 38

VZOR CERTIFIKÁTU ZDRAVIA ZVIERAT NA VSTUP PSOV, MAČIEK A FRETIEK DO ÚNIE (VZOR „CANIS-FELIS-FERRETS“)

KRAJINA				**Certifikát zdravia zvierat na dovoz do EÚ**			
Časť I: Opis zásielky	**I.1.**	**Odosielateľ/vývozca** Názov/meno Adresa Krajina	ISO kód krajiny	**I.2.**	**Referenčný kód certifikátu**	**I.2a.**	**Referenčný kód IMSOC** **KÓD QR**
				I.3.	**Príslušný ústredný orgán**		
				I.4.	**Príslušný miestny orgán**		
	I.5.	**Príjemca/dovozca** Názov/meno Adresa Krajina	ISO kód krajiny	**I.6.**	**Prevádzkovateľ zodpovedný za zásielku** Názov/meno Adresa Krajina		ISO kód krajiny
	I.7.	**Krajina pôvodu**	ISO kód krajiny	**I.9.**	**Krajina určenia**		ISO kód krajiny
	I.8.	**Región pôvodu**	Kód	**I.10.**	**Región určenia**		Kód
	I.11.	**Miesto odoslania** Názov Adresa Krajina	Registračné/schvaľovacie číslo ISO kód krajiny	**I.12.**	**Miesto určenia** Názov Adresa Krajina		Registračné/schvaľovacie číslo ISO kód krajiny
	I.13.	**Miesto nakládky**		**I.14.**	**Dátum a čas odchodu/odletu**		
	I.15.	**Dopravný prostriedok** □ Lietadlo □ Plavidlo □ Železničné vozidlo □ Cestné vozidlo Identifikácia		**I.16.**	**Vstupná hraničná kontrolná stanica**		
				I.17.	**Sprievodné doklady** Typ Kód Krajina Číslo obchodného dokladu		ISO kód krajiny
	I.18.	**Prepravné podmienky**	□ Teplota okolia	□ Chladené	□ Mrazené		
	I.19.	**Číslo kontajnera/plomby** Číslo kontajnera	Číslo plomby				
	I.20.	**Certifikované ako/na/pre** □ Ďalšia držba □ Zariadenie so špeciálnym režimom □ Karanténne zariadenie □ Iné					
	I.21.	□ **Na tranzit** Tretia krajina	ISO kód krajiny	**I.22.**	□ **Na vnútorný trh**		
				I.23.			

I.24. Celkový počet balení			I.25. Celkové množstvo			I.26. Celková čistá/hrubá hmotnosť (v kg)		
I.27. Opis zásielky								
Číselný znak KN	Druh	Poddruh/kategória	Pohlavie	Identifikačný systém Druh komodity	Identifikačné číslo	Vek Test	Množstvo	

KRAJINA **Vzor certifikátu CANIS-FELIS-FERRETS**

Časť II: Certifikácia

II. Zdravotné informácie | **II.a. Referenčný kód certifikátu** | **II.b. Referenčný kód IMSOC**

Ja, podpísaný úradný veterinárny lekár, týmto potvrdzujem, že zvieratá tvoriace zásielku opísanú v časti I:

II.1. pochádzajú z tretej krajiny, územia alebo ich pásma s kódom: __ __ – __[1], z ktorého je ku dňu vydania tohto certifikátu zdravia zvierat povolený vstup psov, mačiek a fretiek do Únie a ktoré je uvedené v časti 1 prílohy VIII k vykonávaciemu nariadeniu Komisie (EÚ) 2021/404;

[2] *buď* [II.2. boli odoslané do Únie priamo zo zariadenia pôvodu bez toho, aby prešli iným zariadením;]

(2)(3) alebo [II.2. podstúpili jedenkrát zhromažďovanie v krajine alebo na území pôvodu alebo v ich pásme, ktoré netrvalo dlhšie ako šesť dní a uskutočnilo sa v zariadení, ktoré spĺňa tieto požiadavky:

- je schválené príslušným orgánom v tretej krajine alebo na území na účely zhromažďovania psov, mačiek a fretiek v súlade s článkom 10 delegovaného nariadenia Komisie (EÚ) 2019/2035;
- príslušný orgán tretej krajiny alebo územia mu pridelil jedinečné schvaľovacie číslo;
- príslušný orgán tretej krajiny alebo územia odoslania do Únie na tento účel uviedol zariadenie v zozname spolu s informáciami stanovenými v článku 21 delegovaného nariadenia (EÚ) 2019/2035;
- spĺňa požiadavky na vedenie záznamov stanovené v článku 73 ods. 2 písm. a) bode iv) delegovaného nariadenia (EÚ) 2020/692;]

[2][3] *alebo* [II.2. boli odoslané z útulku pre zvieratá, ktorý spĺňa tieto požiadavky:

- je schválený príslušným orgánom v tretej krajine alebo na území v súlade s článkom 11 delegovaného nariadenia (EÚ) 2019/2035;
- príslušný orgán tretej krajiny alebo územia mu pridelil jedinečné schvaľovacie číslo;
- príslušný orgán tretej krajiny alebo územia odoslania na tento účel uviedol útulok v zozname spolu s informáciami stanovenými v článku 21 delegovaného nariadenia (EÚ) 2019/2035;]

[3] [II.3. boli naložené na odoslanie do Únie dňa ___. ___. ____ (dd. mm. rrrr)[4] do dopravného prostriedku, ktorý bol pred naložením vyčistený a vydezinfikovaný dezinfekčným prostriedkom schváleným príslušným orgánom v tretej krajine alebo na území a ktorý bol skonštruovaný tak, aby:

- zvieratá nemohli uniknúť ani vypadnúť;

KRAJINA			Vzor certifikátu CANIS-FELIS-FERRETS
			– bola možná vizuálna kontrola priestoru, v ktorom sú zvieratá držané; – sa zabránilo úniku výkalov, podstielky alebo krmiva alebo aby sa ich únik minimalizoval;]
		II.4	boli počas posledných 48 hodín pred časom naloženia na odoslanie do Únie podrobené klinickej prehliadke, s negatívnym výsledkom, vykonanej úradným veterinárnym lekárom v tretej krajine alebo na území pôvodu alebo v ich pásme na účely zistenia príznakov naznačujúcich výskyt chorôb vrátane chorôb zo zoznamu uvedených v prílohe I k delegovanému nariadeniu (EÚ) 2020/692 relevantných pre daný druh a objavujúcich sa chorôb;
[2] *buď*		[II.5.	sú určené na priamy vstup do členského štátu určenia, aby boli izolované v:
	[2] *buď*		[zariadení so špeciálnym režimom;]]
	[2] *alebo*		[schválenom karanténnom zariadení;]]
[2] *alebo*		[II.5.	v deň vakcinácie proti besnote mali aspoň 12 týždňov a odo dňa dokončenia primárnej vakcinácie proti besnote[5] vykonanej v súlade s požiadavkami na platnosť stanovenými v prílohe III k nariadeniu Európskeho parlamentu a Rady (EÚ) č. 576/2013 uplynulo aspoň 21 dní a každá následná revakcinácia sa vykonala počas obdobia platnosti predchádzajúcej vakcinácie[6] a:
	[2] *buď*		[pochádzajú z tretej krajiny alebo územia uvedených v zozname v prílohe II k vykonávaciemu nariadeniu Komisie (EÚ) č. 577/2013 a v prípade tranzitu je naplánovaný ich tranzit cez takúto tretiu krajinu alebo takéto územie, a údaje o príslušnej(-ých) vakcinácii(-ách) proti besnote sú uvedené v stĺpcoch 1 až 7 ďalej uvedenej tabuľky;]]
	[2] *alebo*		[pochádzajú z tretej krajiny alebo územia, ktoré nie sú uvedené v zozname v prílohe II k vykonávaciemu nariadeniu Komisie (EÚ) č. 577/2013, alebo je naplánovaný ich tranzit cez takúto tretiu krajinu alebo takéto územie a: a) údaje o príslušnej(-ých) vakcinácii(-ách) proti besnote sú uvedené v stĺpcoch 1 až 7 ďalej uvedenej tabuľky, b) na základe titračného testu na prítomnosť protilátok proti besnote[7] vykonanom na vzorke krvi, ktorú odobral veterinárny lekár schválený príslušným orgánom najmenej 30 dní po dni predchádzajúcej vakcinácii a najmenej tri mesiace predo dňom vydania tohto certifikátu zdravia zvierat, sa preukázalo, že titer protilátok je vyšší alebo rovný 0,5 IU/ml[8] a každá následná revakcinácia sa vykonala v období platnosti predchádzajúcej vakcinácie, pričom deň odobrania vzoriek na testovanie imunitnej odpovede sa uvádza v stĺpci 8 ďalej uvedenej tabuľky:]]

KRAJINA Vzor certifikátn CANIS-FELIS-FERRETS

Transpondér		Dátum vakcinácie [dd. mm. rrrr]	Názov a výrobca vakcíny	Číslo šarže	Platnosť vakcinácie		Dátum odberu vzorky krvi [dd. mm. rrrr]
Alfanumerický kód zvieraťa	Dátum implantácie a/alebo odčítania[9] [dd. mm. rrrr]				od dd. mm. rrrr]	do dd. mm. rrrr]	
1	2	3	4	5	6	7	8

[2] *buď* [II.6. zahŕňajú psy určené pre členský štát uvedený v zozname v prílohe k vykonávaciemu nariadeniu Komisie (EÚ) 2018/878, pričom boli ošetrené proti zamoreniu parazitom *Echinococcus multilocularis* a údaje o ošetrení vykonanom ošetrujúcim veterinárnym lekárom v súlade s bodom 2 prílohy XXI k delegovanému nariadeniu (EÚ) 2020/692[10][11] sú uvedené v ďalej uvedenej tabuľke:

Transpondér alebo tetovanie Alfanumerický kód psa	Ošetrenie proti echinokokom		Ošetrujúci veterinárny lekár
	Názov a výrobca produktu	Dátum [dd. mm. rrrr] a čas ošetrenia [00:00]	Meno veľkým tlačeným písmom, pečiatka a podpis
			]

[2] *alebo* [II.6. zahŕňajú psy, ktoré neboli ošetrené proti zamoreniu parazitom *Echinococcus multilocularis*.]

[2] *alebo* [II.6. zahŕňajú psy určené na priamy vstup do členského štátu určenia, aby boli izolované v:

[1] *buď* [zariadení so špeciálnym režimom.]]

[1] *alebo* [schválenom karanténnom zariadení.]]

Poznámky:

Tento certifikát zdravia zvierat je určený na komerčné vstupy psov, mačiek a fretiek do Únie, a to aj vtedy, ak sú určené do zariadenia so špeciálnym režimom alebo schváleného karanténneho zariadenia a ak Únia nie je konečným miestom určenia zvierat, a na vstup psov, mačiek a fretiek do Únie premiestňovaných v súlade s článkom 5 ods. 4 nariadenia Európskeho parlamentu a Rady (EÚ) č. 576/2013.

V súlade s Dohodou o vystúpení Spojeného kráľovstva Veľkej Británie a Severného Írska z Európskej únie a z Európskeho spoločenstva pre atómovú energiu, a najmä s článkom 5 ods. 4 Protokolu o Írsku/Severnom Írsku v spojení s prílohou 2 k uvedenému protokolu, odkazy na Úniu v tomto certifikáte zdravia zvierat zahŕňajú Spojené kráľovstvo, pokiaľ ide o Severné Írsko.

Tento certifikát zdravia zvierat treba vyplniť v súlade s poznámkami k vyplneniu certifikátov uvedenými v kapitole 4 prílohy I k vykonávaciemu nariadeniu Komisie (EÚ) 2020/2235.

Časť I:

Kolónka I.20: Certifikované ako/na/pre: Uveďte:

- „Ďalšia držba“, ak sú psy, mačky alebo fretky premiestňované v súlade s časťou II hlavou V delegovaného nariadenia (EÚ) 2020/692;
- Zariadenie so špeciálnym režimom: v zmysle vymedzenia v článku 4 bode 48 nariadenia Európskeho parlamentu a Rady (EÚ) 2016/429;
- Schválené karanténne zariadenie: v zmysle vymedzenia v článku 3 bode 9 delegovaného nariadenia Komisie (EÚ) 2020/688;
- „iné“, ak sú psy (*Canis lupus familiaris*), mačky (*Felis silvestris catus*) alebo fretky (*Mustela putorius furo*) premiestňované v súlade s článkom 5 ods. 4 nariadenia Európskeho parlamentu a Rady (EÚ) č. 576/2013.

Časť II:

(1) Kód pásma, ako sa uvádza v stĺpci 2 tabuľky v časti 1 prílohy VIII k vykonávaciemu nariadeniu (EÚ) 2021/404.

(2) Nehodiace sa prečiarknite/vymažte.

(3) Neuplatňuje sa na premiestňovanie iné ako nekomerčné premiestňovanie, pokiaľ ide o psy, mačky a fretky držané ako spoločenské zvieratá v domácnostiach, ktoré sa v súlade s podmienkami stanovenými v článku 245 ods. 2 alebo v článku 246 ods. 1 a 2 nariadenia (EÚ) 2016/429 nemôže vykonávať.

KRAJINA	Vzor certifikátu CANIS-FELIS-FERRETS
	(4) Deň naloženia: nesmie byť skorší ako deň udelenia povolenia pásmu na účely vstupu do Únie alebo deň počas obdobia, keď Únia prijala reštriktívne opatrenia proti vstupu týchto zvierat do Únie z daného pásma. (5) Každá revakcinácia sa musí pokladať za prvú vakcináciu, ak sa nevykonala počas obdobia platnosti predchádzajúcej vakcinácie. (6) K certifikátu zdravia zvierat sa musí pripojiť overená kópia identifikačných údajov a údajov o vakcinácii príslušných zvierat. (7) Titračný test na prítomnosť protilátok proti besnote uvedený v bode II.5: – sa musí vykonať na vzorke odobranej veterinárnym lekárom schváleným príslušným orgánom, a to najmenej 30 dní po dni vakcinácie a tri mesiace predo dňom odoslania do Únie; – musí sa ním namerať hladina protilátok neutralizujúcich vírus besnoty v sére, ktorá dosahuje najmenej 0,5 IU/ml; – musí vykonať úradné laboratórium; – sa nesmie opakovať v prípade zvieraťa, ktoré po teste s uspokojivými výsledkami bolo revakcinované proti besnote v rámci obdobia platnosti predchádzajúcej vakcinácie. K certifikátu zdravia zvierat sa pripojí overená kópia úradnej správy úradného laboratória o výsledku testu na protilátky proti besnote uvedeného v bode II.5. (8) Osvedčením tohto výsledku úradný veterinárny lekár potvrdzuje, že pravosť laboratórnej správy o výsledkoch titračného testu na prítomnosť protilátok uvedeného v bode II.5 overil podľa svojich najlepších schopností a v prípade potreby aj po kontakte s laboratóriom uvedeným v správe. (9) V spojení s poznámkou (6) sa označenie príslušných zvierat implantáciou transpondéra musí overiť pred tým, ako sa vykoná akýkoľvek zápis v tomto certifikáte zdravia zvierat, a musí vždy predchádzať akejkoľvek vakcinácii, prípadne testovaniu, vykonanej(-ému) v súvislosti s uvedenými zvieratami. (10) Ošetrenie proti zamoreniu parazitom *Echinococcus multilocularis* uvedené v bode II.6 musí: – vykonať veterinárny lekár počas najviac 48 hodín a najmenej 24 hodín pred časom plánovaného odoslania psov do jedného z členských štátov alebo do jednej z ich častí uvedených v prílohe k vykonávaciemu nariadeniu Komisie (EÚ) 2018/878; – spočívať v podaní schváleného lieku, ktorý obsahuje vhodnú dávku prazikvantelu alebo farmakologicky účinných látok, pri ktorých je dokázané, že samostatne alebo v kombinácii znižujú záťaž, ktorú predstavujú dospelé a nedospelé črevné formy *Echinococcus multilocularis* v príslušných hostiteľských druhoch.

KRAJINA **Vzor certifikátu CANIS-FELIS-FERRETS**

	(11) Na zaznamenanie podrobných údajov o ďalšom ošetrení, ak bolo poskytnuté po dni podpisania certifikátu zdravia zvierat a predo dňom plánovaného vstupu do jedného z členských štátov alebo do jednej z ich častí uvedených v prílohe k vykonávaciemu nariadeniu (EÚ) 2018/878, sa musí použiť tabuľka uvedená v bode II.6.

Úradný veterinárny lekár

Meno (veľkými tlačenými písmenami)

Dátum Kvalifikácia a titul

Pečiatka Podpis

KAPITOLA 39

VZOR CERTIFIKÁTU ZDRAVIA ZVIERAT NA VSTUP DO ÚNIE, POKIAĽ IDE O ZÁSIELKY SPERMY HOVÄDZIEHO DOBYTKA, KTORÁ BOLA ODOBRANÁ, SPRACOVANÁ A SKLADOVANÁ V SÚLADE S NARIADENÍM EURÓPSKEHO PARLAMENTU A RADY (EÚ) 2016/429 A DELEGOVANÝM NARIADENÍM KOMISIE (EÚ) 2020/692 PO 20. APRÍLI 2021, ODOSLANÉ Z INSEMINAČNEJ STANICE NA ODBER SPERMY, KDE BOLA SPERMA ODOBRANÁ (VZOR „BOV-SEM-A-ENTRY“)

KRAJINA — **Certifikát zdravia zvierat na dovoz do EÚ**

Časť I: Opis zásielky

I.1. Odosielateľ/vývozca Názov/meno Adresa Krajina — ISO kód krajiny		**I.2. Referenčný kód certifikátu**	**I.2a. Referenčný kód IMSOC**
		I.3. Príslušný ústredný orgán	**KÓD QR**
		I.4. Príslušný miestny orgán	
I.5. Príjemca/dovozca Názov/meno Adresa Krajina — ISO kód krajiny		**I.6. Prevádzkovateľ zodpovedný za zásielku** Názov/meno Adresa Krajina — ISO kód krajiny	
I.7. Krajina pôvodu — ISO kód krajiny		**I.9. Krajina určenia** — ISO kód krajiny	
I.8. Región pôvodu — Kód		**I.10. Región určenia** — Kód	
I.11. Miesto odoslania Názov — Registračné/schvaľovacie číslo Adresa Krajina — ISO kód krajiny		**I.12. Miesto určenia** Názov — Registračné/schvaľovacie číslo Adresa Krajina — ISO kód krajiny	
I.13. Miesto nakládky		**I.14. Dátum a čas odchodu/odletu**	
I.15. Dopravný prostriedok □ Lietadlo □ Plavidlo □ Železničné vozidlo □ Cestné vozidlo Identifikácia		**I.16. Vstupná hraničná kontrolná stanica** **I.17.**	
I.18. Prepravné podmienky	□ Teplota okolia	□ Chladené	□ Mrazené
I.19. Číslo kontajnera/plomby Číslo kontajnera		Číslo plomby	
I.20. Certifikované ako/na/pre □ Zárodočné produkty			
I.21. □ **Na tranzit** Tretia krajina — ISO kód krajiny		**I.22.** □ **Na vnútorný trh** **I.23.**	
I.24. Celkový počet balení	**I.25. Celkové množstvo**	**I.26.**	

I.27. Opis zásielky

Číselný znak KN	Druh	Poddruh/kategória	Identifikačné číslo	Množstvo
Typ		Schvaľovacie alebo registračné číslo podniku/zariadenia/strediska/stanice	Identifikačná značka	Dátum odberu/produkcie — Test

KRAJINA **Vzor certifikátu BOV-SEM-A-ENTRY**

Časť II: Certifikácia	**II. Zdravotné informácie**	**II.a. Referenčný kód certifikátu**	**II.b. Referenčný kód IMSOC**

Ja, podpísaný úradný veterinárny lekár, týmto potvrdzujem, že:

II.1. Sperma tvoriaca zásielku opísanú v časti I je určená na umelé rozmnožovanie a bola získaná z darcovských zvierat, ktoré pochádzajú z tretej krajiny, územia alebo ich pásma:

II.1.1. z ktorých je povolený vstup spermy hovädzieho dobytka do Únie a ktoré sú uvedené v prílohe IX k vykonávaciemu nariadeniu Komisie (EÚ) 2021/404;

(1) *buď* [II.1.2. kde nebol hlásený výskyt slintačky a krívačky najmenej počas 24 mesiacov bezprostredne predo dňom odberu spermy a do dňa jej odoslania do Únie;]

(1) *alebo* [II.1.2. kde nebol hlásený výskyt slintačky a krívačky počas obdobia, ktoré sa začína dňa(2) …… (*uveďte dátum dd. mm. rrrr*), bezprostredne predo dňom odberu spermy a do dňa odoslania zásielky do Únie;]

II.1.3. kde nebol hlásený výskyt infekcie vírusom moru hovädzieho dobytka, infekcie vírusom horúčky údolia Rift, nákazlivej pleuropneumónie hovädzieho dobytka ani nodulárnej dermatitídy najmenej počas 12 mesiacov bezprostredne predo dňom odberu spermy a do dňa odoslania zásielky do Únie;

II.1.4. kde nebola najmenej počas 12 mesiacov bezprostredne predo dňom odberu spermy a do dňa odoslania zásielky do Únie vykonaná žiadna vakcinácia proti infekcii vírusom moru hovädzieho dobytka, infekcii vírusom horúčky údolia Rift a nákazlivej pleuropneumónii hovädzieho dobytka a žiadne vakcinované zvieratá nevstúpili do tretej krajiny, na územie alebo do ich pásma počas uvedeného obdobia, a:

(1) *buď* [v tom istom období nebola vykonaná žiadna vakcinácia proti slintačke a krívačke a žiadne vakcinované zvieratá nevstúpili do tretej krajiny, na územie alebo do ich pásma počas uvedeného obdobia.]

(1) *alebo* [v tom istom období bola vykonaná vakcinácia proti slintačke a krívačke alebo vakcinované zvieratá vstúpili do tretej krajiny, na územie alebo do ich pásma počas uvedeného obdobia.]

II.2. Sperma tvoriaca zásielku opísanú v časti I bola získaná z darcovských zvierat, ktoré predo dňom začatia karantény uvedenej v bode II.4.8 pochádzali zo zariadení:

II.2.1. ktoré sa nachádzajú v oblasti, v ktorej nebol hlásený výskyt slintačky a krívačky v okruhu 10 km od zariadení najmenej počas 30 dní a v ktorej nebol hlásený výskyt slintačky a krívačky najmenej počas troch mesiacov, a

(1) *buď* [v ktorých neboli vakcinované proti slintačke a krívačke;]

KRAJINA		Vzor certifikátu BOV-SEM-A-ENTRY
	[1] *alebo*	[v ktorých boli vakcinované proti slintačke a krivačke počas posledných 12 mesiacov predo dňom odberu spermy, ale nie počas posledných 30 dní bezprostredne predo dňom odberu spermy, a v ktorých sa 5 % (s minimálnym počtom piatich pejet) z každého množstva spermy odobranej darcovskému zvieraťu v akomkoľvek čase podrobuje testu na izoláciu vírusu na zistenie slintačky a krivačky, pričom výsledky boli negatívne;]
	II.2.2.	ktoré sú bez výskytu infekcie baktériami skupiny *Mycobacterium tuberculosis* komplex (*M. bovis*, *M. caprae* a *M. tuberculosis*), a nikdy predtým neboli držané v žiadnom zariadení s nižším zdravotným štatútom;
	II.2.3.	ktoré sú bez výskytu infekcie baktériami *Brucella abortus*, *B. melitensis* a *B. suis*, a nikdy predtým neboli držané v žiadnom zariadení s nižším zdravotným štatútom;
[1] *buď*	[II.2.4.	ktoré sú bez výskytu enzootickej bovinnej leukózy a nikdy predtým neboli držané v žiadnom zariadení s nižším zdravotným štatútom;]
[1] *alebo*	[II.2.4.	ktoré nie sú bez výskytu enzootickej bovinnej leukózy a sú mladšie ako dva roky a pochádzajú z matiek, ktoré boli podrobené sérologickému testu na enzootickú bovinnú leukózu po dni odobratia zvieraťa od matky s negatívnymi výsledkami;]
[1] *alebo*	[II.2.4.	ktoré nie sú bez výskytu enzootickej bovinnej leukózy a dosiahli vek dvoch rokov a boli podrobené sérologickému testu na enzootickú bovinnú leukózu s negatívnym výsledkom;]
[1] *buď*	[II.2.5.	ktoré sú bez výskytu infekčnej bovinnej rinotracheitídy/infekčnej pustulárnej vulvovaginitídy a nikdy predtým neboli držané v žiadnom zariadení s nižším zdravotným štatútom;]
[1] *alebo*	[II.2.5.	ktoré nie sú bez výskytu infekčnej bovinnej rinotracheitídy/infekčnej pustulárnej vulvovaginitídy a boli podrobené sérologickému testu na vzorke krvi s negatívnym výsledkom (celý vírus);]
	II.2.6.	v ktorých:
[1] *buď*		[nebol hlásený výskyt surry (*Trypanosoma evansi*) počas posledných dvoch rokov.]
[1] *alebo*		nebol hlásený výskyt surry (*Trypanosoma evansi*) najmenej počas 30 dní, a ak bol v zariadeniach počas posledných dvoch rokov hlásený výskyt danej choroby, po dni posledného výskytu ohniska choroby zariadenia naďalej podliehali obmedzeniam premiestňovania do dňa, keď boli infikované zvieratá odstránené zo zariadení a zostávajúce zvieratá v zariadeniach boli podrobené testu na surru vykonanému jednou z diagnostických metód stanovených v časti 3 prílohy I k delegovanému nariadeniu Komisie (EÚ) 2020/688, s negatívnymi výsledkami, na vzorkách odobraných najmenej šesť mesiacov po dni odstránenia infikovaných zvierat zo zariadení.]

KRAJINA	Vzor certifikátu BOV-SEM-A-ENTRY

II.3. Sperma tvoriaca zásielku opísanú v časti I bola odobraná, spracovaná a skladovaná a odoslaná z inseminačnej stanice na odber spermy[3], ktorá:

II.3.1. je schválená a zapísaná do zoznamu príslušným orgánom tretej krajiny alebo územia;

II.3.2. spĺňa požiadavky týkajúce sa povinností, prevádzkových postupov, zariadení a vybavenia podľa časti 1 prílohy I k delegovanému nariadeniu Komisie (EÚ) 2020/686.

II.4. Sperma tvoriaca zásielku opísanú v časti I bola získaná z darcovských zvierat, ktoré:

II.4.1. neboli vakcinované proti infekcii vírusom moru hovädzieho dobytka, infekcii vírusom horúčky údolia Rift, nákazlivej pleuropneumónii hovädzieho dobytka a nodulárnej dermatitide;

II.4.2. zostali najmenej počas šiestich mesiacov predo dňom odberu spermy v tretej krajine alebo na území alebo v ich pásme uvedených v kolónke I.7;

II.4.3. nevykazovali symptómy ani klinické príznaky prenosných chorôb zvierat v deň, keď boli prijaté na inseminačnú stanicu na odber spermy, ani v deň odberu spermy;

II.4.4. sú individuálne identifikované, ako je stanovené v článku 21 ods. 1 delegovaného nariadenia (EÚ) 2020/692;

II.4.5. najmenej počas 30 dní predo dňom odberu spermy a počas obdobia odberu:

II.4.5.1. boli držané v zariadeniach, ktoré sa nenachádzali v reštrikčnom pásme zriadenom z dôvodu výskytu slintačky a krivačky, infekcie vírusom moru hovädzieho dobytka, infekcie vírusom horúčky údolia Rift, nákazlivej pleuropneumónie hovädzieho dobytka alebo nodulárnej dermatitídy alebo objavujúcej sa choroby relevantnej pre hovädzí dobytok;

II.4.5.2. boli držané v jednom zariadení, v ktorom nebol hlásený výskyt infekcie baktériami *Brucella abortus*, *B. melitensis* a *B. suis*, infekcie baktériami skupiny *Mycobacterium tuberculosis* komplex (*M. bovis*, *M. caprae* a *M. tuberculosis*), besnoty, slizinovej sneti, surry (*Trypanosoma evansi*), enzootickej bovinnej leukózy, infekčnej bovinnej rinotracheitídy/infekčnej pustulárnej vulvovaginitídy, bovinnej vírusovej hnačky, infekcie vírusom epizootickej hemoragickej choroby, infekcie vírusom katarálnej horúčky oviec (sérotypy 1 – 24), genitálnej kampylobakteriózy hovädzieho dobytka ani trichomoniázy;

II.4.5.3. neboli v kontakte so zvieratami zo zariadení nachádzajúcich sa v reštrikčnom pásme z dôvodu výskytu chorôb uvedených v bode II.4.5.1 alebo zo zariadení, ktoré nespĺňajú podmienky uvedené v bode II.4.5.2;

II.4.5.4. neboli použité na prirodzenú plemenitbu;

KRAJINA		Vzor certifikátu BOV-SEM-A-ENTRY
	II.4.6.	boli najmenej počas 28 dní podrobené karanténe v karanténnom zariadení, v ktorom sa nachádzali iba iné párnokopytníky aspoň s rovnakým zdravotným štatútom a ktoré v deň ich prijatia na inseminačnú stanicu na odber spermy spĺňalo tieto podmienky:
	II.4.6.1.	nenachádzalo sa v reštrikčnom pásme zriadenom z dôvodu chorôb uvedených v bode II.4.5.1;
	II.4.6.2.	nebol v ňom hlásený výskyt žiadnej z chorôb uvedených v bode II.4.5.2 najmenej počas 30 dní;
	II.4.6.3.	nachádzalo sa v oblasti, v ktorej nebol hlásený výskyt slintačky a krivačky v okruhu 10 km od karanténneho zariadenia najmenej počas 30 dní;
	II.4.6.4.	nebol v ňom hlásený výskyt ohniska slintačky a krivačky najmenej počas troch mesiacov predchádzajúcich dňu prijatia zvierat na inseminačnú stanicu na odber spermy;
	II.4.7.	boli držané na inseminačnej stanici na odber spermy:
	II.4.7.1.	ktorá sa nenachádzala v reštrikčnom pásme zriadenom z dôvodu chorôb uvedených v bode II.4.5.1;
	II.4.7.2.	na ktorej nebol hlásený výskyt žiadnej z chorôb uvedených v bode II.4.5.2 najmenej počas 30 dní predo dňom odberu spermy a
	(1)(4)	[najmenej 30 dní po dni odberu spermy;]
	(1)(5)	[do dňa odoslania zásielky do Únie;]
	II.4.7.3.	ktorá sa nachádza v oblasti, v ktorej nebol hlásený výskyt slintačky a krivačky v okruhu 10 km od inseminačnej stanice na odber spermy najmenej počas 30 dní a:
	(1)(4) *buď*	[bola bez výskytu slintačky a krivačky najmenej počas troch mesiacov predo dňom odberu spermy a 30 dní po dni jej odberu;]
	(1)(5) *alebo*	[bola bez výskytu slintačky a krivačky najmenej počas troch mesiacov predo dňom odberu spermy do dňa odoslania zásielky do Únie, a boli držané na danej inseminačnej stanici na odber spermy nepretržite najmenej počas 30 dní bezprostredne predo dňom odberu spermy;]
	II.4.8.	spĺňajú aspoň jednu z týchto podmienok, pokiaľ ide o infekciu vírusom katarálnej horúčky oviec (sérotypy 1 – 24):

KRAJINA		Vzor certifikátu BOV-SEM-A-ENTRY
	[1] *buď* [II.4.8.1.	boli najmenej počas 60 dní predo dňom odberu spermy a počas odberu spermy držané v tretej krajine, na území alebo v ich pásme bez výskytu infekcie vírusom katarálnej horúčky oviec (sérotypy 1 – 24), v ktorých nebol potvrdený žiaden prípad infekcie vírusom katarálnej horúčky oviec (sérotypy 1 – 24) v cieľovej populácii zvierat počas posledných 24 mesiacov predo dňom odberu spermy a počas obdobia odberu;]
	[1][10] *alebo*	[II.4.8.2. boli držané v zóne bez sezónneho výskytu choroby počas obdobia bez sezónneho výskytu choroby najmenej počas 60 dní predo dňom odberu spermy a počas obdobia odberu;]
	[1] *a/alebo* [II.4.8.4.	boli držané v zariadení chránenom pred vektormi najmenej počas 60 dní predo dňom odberu spermy a počas obdobia odberu;]
	[1] *a/alebo* [II.4.8.5.	boli podrobené sérologickému testu, ktorý umožňuje zistiť špecifické protilátky proti všetkým sérotypom (1 – 24) vírusu katarálnej horúčky oviec, s negatívnymi výsledkami, v období od 28 do 60 dní odo dňa každého odberu spermy;]
	[1] *a/alebo* [II.4.8.6.	boli podrobené testu na identifikáciu pôvodcu vírusu katarálnej horúčky oviec (sérotypy 1 – 24), s negatívnymi výsledkami, vykonanému na vzorkách krvi odobraných v deň prvého a v deň posledného odberu spermy a počas obdobia odberu, v intervaloch najmenej každých sedem dní v prípade testu na izoláciu vírusu alebo najmenej každých 28 dní v prípade PCR;]
	II.4.9.	spĺňajú aspoň jednu z týchto podmienok, pokiaľ ide o infekciu vírusom epizootickej hemoragickej choroby (EHDV):
	[1] *buď* [II.4.9.1.	boli najmenej počas 60 dní predo dňom odberu spermy a počas obdobia odberu držané v tretej krajine, na území alebo v ich pásme, kde nebol hlásený výskyt EHDV v okruhu 150 km od zariadenia najmenej počas predchádzajúcich dvoch rokov;]
	[1][11] *alebo*	[II.4.9.2. boli držané v zóne bez sezónneho výskytu choroby počas obdobia bez sezónneho výskytu choroby najmenej počas 60 dní predo dňom odberu spermy a počas obdobia odberu;]
	[1] *a/alebo* [II.4.9.3.	boli držané v zariadení chránenom pred vektormi najmenej počas 60 dní predo dňom odberu spermy a počas obdobia odberu;]
	[1] *a/alebo* [II.4.9.4.	mali pobyt v tretej krajine alebo na území odoslania spermy tvoriacej zásielku do Únie, alebo v ich pásme, v ktorých sa podľa úradných zistení vyskytujú tieto sérotypy EHDV: ..... a boli podrobené, v každom prípade s negatívnymi výsledkami, týmto testom vykonaným v úradnom laboratóriu:

KRAJINA	Vzor certifikátu BOV-SEM-A-ENTRY

[(1) *buď* [II.4.9.4.1. sérologickému testu, ktorý umožňuje zistiť prítomnosť špecifických protilátok proti uvedeným sérotypom EHDV, s negatívnymi výsledkami, a to najmenej každých 60 dní počas obdobia odberu a v období 28 až 60 dní odo dňa posledného odberu spermy.]]

[(1) *a/alebo*[II.4.9.4.2. testu na identifikáciu pôvodcu EHDV, s negatívnymi výsledkami, na vzorkách krvi odobraných v deň prvého odberu spermy a v deň posledného odberu spermy a počas odberu spermy v intervaloch najmenej každých sedem dní v prípade testu na izoláciu vírusu, alebo najmenej každých 28 dní v prípade PCR.]]

II.4.10. boli podrobené týmto testom vykonaným na vzorkách odobraných v rámci posledných 30 dní predo dňom začatia karantény uvedenej v bode II.4.6, s negatívnymi výsledkami, s výnimkou testu na protilátky proti bovinnej vírusovej hnačke uvedenému v bode II.4.10.5.2, ktorý sa vyžaduje v súlade s časťou 1 kapitolou I bodom 1 písm. b) prílohy II k delegovanému nariadeniu (EÚ) 2020/686:

II.4.10.1. pokiaľ ide o infekciu baktériami skupiny *Mycobacterium tuberculosis* komplex (*M. bovis*, *M. caprae* a *M. tuberculosis*), intradermálnej tuberkulínovej skúške uvedenej v časti 2 bode 1 prílohy I k delegovanému nariadeniu (EÚ) 2020/688;

II.4.10.2. pokiaľ ide o infekciu baktériami *Brucella abortus*, *B. melitensis* a *B. suis*, sérologickému testu uvedenému v časti 1 bode 1 prílohy I k delegovanému nariadeniu (EÚ) 2020/688;

[(1)(6) [II.4.10.3. pokiaľ ide o enzootickú bovinnú leukózu, sérologickému testu uvedenému v časti 4 písmene a) prílohy I k delegovanému nariadeniu (EÚ) 2020/688;]]

II.4.10.4. pokiaľ ide o infekčnú bovinnú rinotracheitidu/infekčnú pustulárnu vulvovaginitídu, sérologickému testu (celý vírus) na vzorke krvi, ak zvieratá nepochádzajú zo zariadenia bez výskytu infekčnej bovinnej rinotracheitídy/infekčnej pustulárnej vulvovaginitídy;

II.4.10.5. pokiaľ ide o bovinnú vírusovú hnačku:

II.4.10.5.1. testu na izoláciu vírusu, testu na genóm vírusu alebo testu na antigén vírusu a

II.4.10.5.2. sérologickému testu na zistenie prítomnosti alebo neprítomnosti protilátok;

II.4.11. boli podrobené týmto testom vykonaným na vzorkách odobraných najmenej 21 dní, alebo sedem dní v prípade testov uvedených v bodoch II.4.11.4 a II.4.11.5, po dni začatia karantény uvedenej v bode II.4.6, s negatívnymi výsledkami, okrem testu na protilátky proti bovinnej vírusovej hnačke uvedeného v bode II.4.11.3.2, ktoré sa vyžadujú v súlade s časťou 1 kapitolou I bodom 1 písm. c) prílohy II k delegovanému nariadeniu (EÚ) 2020/686:

KRAJINA		Vzor certifikátu BOV-SEM-A-ENTRY
	II.4.11.1.	pokiaľ ide o infekciu baktériami *Brucella abortus*, *B. melitensis* a *B. suis*, sérologickému testu uvedenému v časti 1 bode 1 prílohy I k delegovanému nariadeniu (EÚ) 2020/688;
	II.4.11.2.	pokiaľ ide o infekčnú bovinnú rinotracheitídu/infekčnú pustulárnu vulvovaginitídu, sérologickému testu (celý vírus) na vzorke krvi;
	II.4.11.3.	pokiaľ ide o bovinnú vírusovú hnačku:
	II.4.11.3.1.	testu na izoláciu vírusu, testu na genóm vírusu alebo testu na antigén vírusu a
	II.4.11.3.2.	sérologickému testu na zistenie prítomnosti alebo neprítomnosti protilátok;
	II.4.11.4.	pokiaľ ide o genitálnu kampylobakteriózu hovädzieho dobytka (*Campylobacter fetus* ssp. *venerealis*):
(1) *buď*	[II.4.11.4.1.	jednému testu vykonanému na vzorke z výplachu umelej vagíny alebo na vzorke z predkožky v prípade zvierat mladších ako šesť mesiacov alebo držaných od tohto veku v skupine jedného pohlavia bez kontaktu so samicami pred karanténou uvedenou v bode II.4.6;]
(1) *a/alebo*	[II.4.11.4.2.	testom vykonaným na vzorkách z výplachu umelej vagíny alebo na vzorkách z predkožky, ktoré boli odobrané trikrát v intervaloch najmenej sedem dní;]
	II.4.11.5.	pokiaľ ide o trichomoniázu (parazit *Trichomonas foetus*):
(1) *buď*	[II.4.11.5.1.	jednému testu vykonanému na vzorke z predkožky v prípade zvierat mladších ako šesť mesiacov alebo držaných od tohto veku v skupine jedného pohlavia bez kontaktu so samicami pred karanténou uvedenou v bode II.4.6;]
(1) *a/alebo*	[II.4.11.5.2.	testom vykonaným na vzorkách z predkožky, ktoré boli odobrané trikrát v intervaloch najmenej sedem dní;]
II.4.12.		boli podrobené na inseminačnej stanici na odber spermy najmenej raz za rok týmto povinným rutinným testom, ktoré sa vyžadujú v súlade s časťou 1 kapitolou I bodom 2 prílohy II k delegovanému nariadeniu (EÚ) 2020/686:
	II.4.12.1.	pokiaľ ide o infekciu baktériami skupiny *Mycobacterium tuberculosis* komplex (*M. bovis*, *M. caprae* a *M. tuberculosis*), intradermálnej tuberkulínovej skúške uvedenej v časti 2 bode 1 prílohy I k delegovanému nariadeniu (EÚ) 2020/688;
	II.4.12.2.	pokiaľ ide o infekciu baktériami *Brucella abortus*, *B. melitensis* a *B. suis*, sérologickému testu uvedenému v časti 1 bode 1 prílohy I k delegovanému nariadeniu (EÚ) 2020/688;
	II.4.12.3.	pokiaľ ide o enzootickú bovinnú leukózu, sérologickému testu uvedenému v časti 4 písmene a) prílohy I k delegovanému nariadeniu (EÚ) 2020/688;

KRAJINA	Vzor certifikátu BOV-SEM-A-ENTRY

II.4.12.4. pokiaľ ide o infekčnú bovinnú rinotracheitidu/infekčnú pustulárnu vulvovaginitídu, sérologickému testu (celý vírus) na vzorke krvi;

(1)(7) [II.4.12.5. pokiaľ ide o bovinnú vírusovú hnačku, sérologickému testu na zistenie protilátok;]

(1)(8) [II.4.12.6. pokiaľ ide o genitálnu kampylobakteriózu hovädzieho dobytka (*Campylobacter fetus* ssp. *venerealis*), testu na vzorke z predkožky;]

(1)(8) [II.4.12.7. pokiaľ ide o trichomoniázu (parazit *Trichomonas foetus*), testu na vzorke z predkožky;]

II.5. Sperma tvoriaca zásielku opísanú v časti I:

II.5.1. bola odobraná, spracovaná a skladovaná v súlade s požiadavkami na zdravie zvierat stanovenými v prílohe III k delegovanému nariadeniu (EÚ) 2020/686;

II.5.2. je umiestnená v pejetách alebo iných baleniach so značkou aplikovanou v súlade s požiadavkami stanovenými v článku 83 písm. a) delegovaného nariadenia (EÚ) 2020/692 a dotknutá značka je uvedená v kolónke I.27;

II.5.3. sa prepravuje v kontajneri, ktorý:

II.5.3.1. bol predo dňom odoslania do Únie zaplombovaný a očíslovaný inseminačnou stanicou na odber spermy na zodpovednosť veterinárneho lekára inseminačnej stanice, alebo úradným veterinárnym lekárom, a plomba je označená číslom, ktoré je uvedené v kolónke I.19;

II.5.3.2. bol pred použitím vyčistený a buď vydezinfikovaný alebo sterilizovaný, alebo ide o kontajner na jedno použitie;

(1)(4) [II.5.3.3. bol naplnený kryogénnym činidlom, ktoré sa pred tým nepoužilo na iné produkty.]

(1) [II.6. Ak sa do spermy pridali antibiotiká alebo zmes antibiotík:

II.6.1. Po záverečnom riedení boli do spermy pridané, alebo v použitých riedidlách spermy sú obsiahnuté tieto antibiotiká alebo zmesi antibiotík: ..... (9);

II.6.2. Bezprostredne po pridaní antibiotika(-ík) a pred akýmkoľvek možným zmrazením bola zriedená sperma držaná pri teplote najmenej 5 °C najmenej počas 45 minút alebo v časovom a teplotnom režime so zaznamenanou ekvivalentnou baktericídnou aktivitou.]

Poznámky

Tento certifikát zdravia zvierat je určený na vstup spermy hovädzieho dobytka do Únie, a to aj vtedy, ak Únia nie je konečným miestom určenia spermy.

KRAJINA	Vzor certifikátu BOV-SEM-A-ENTRY
	V súlade s Dohodou o vystúpení Spojeného kráľovstva Veľkej Británie a Severného Írska z Európskej únie a z Európskeho spoločenstva pre atómovú energiu, a najmä s článkom 5 ods. 4 Protokolu o Írsku/Severnom Írsku v spojení s prílohou 2 k uvedenému protokolu, odkazy na Úniu v tomto certifikáte zdravia zvierat zahŕňajú Spojené kráľovstvo, pokiaľ ide o Severné Írsko. Tento certifikát zdravia zvierat treba vyplniť podľa poznámok k vyplneniu certifikátov uvedených v kapitole 4 prílohy I k vykonávaciemu nariadeniu Komisie (EÚ) 2020/2235. **Časť I:** Kolónka I.11: „Miesto odoslania“: Uveďte jedinečné schvaľovacie číslo a názov a adresu inseminačnej stanice na odber spermy, ktorá odosiela zásielku do Únie. Len inseminačné stanice na odber spermy uvedené v zozname v súlade s článkom 233 ods. 3 nariadenia (EÚ) 2016/429 na webovom sídle Komisie: http://ec.europa.eu/food/animal/semen_ova/bovine/index_en.htm Kolónka I.12: „Miesto určenia“: Uveďte adresu a jedinečné registračné alebo schvaľovacie číslo zariadenia určenia zásielky. Kolónka I.19: Musí sa uviesť číslo plomby. Kolónka I.24: Celkový počet balení musí zodpovedať počtu kontajnerov. Kolónka I.27: „Typ“: Uveďte spermu. „Druh“: Vyberte príslušný druh spomedzi *„Bos taurus“*, *„Bison bison“* alebo *„Bubalus bubalis“*. „Identifikačné číslo“: Uveďte identifikačné číslo každého darcovského zvieraťa. „Identifikačná značka“: Uveďte značku na pejete alebo iných baleniach, v ktorých je umiestnená sperma tvoriaca zásielku. „Dátum odberu/produkcie“: Uveďte dátum odberu spermy tvoriacej zásielku. „Schvaľovacie alebo registračné číslo podniku/zariadenia/strediska/stanice“: Uveďte jedinečné schvaľovacie číslo inseminačnej stanice na odber spermy, na ktorej bola sperma tvoriaca zásielku odobraná. „Množstvo“: Uveďte počet pejet alebo iných balení s rovnakou značkou. „Test“: Uveďte pre BTV-test: bod II.4.8.5 a/alebo bod II.4.8.6, a/alebo pre EHD-test: bod II.4.9.4.1 a/alebo bod II.4.9.4.2, ak je to relevantné.

KRAJINA **Vzor certifikátu BOV-SEM-A-ENTRY**

Časť II:

(1) Nehodiace sa prečiarknite/vymažte.

(2) Len pre tretiu krajinu, územie alebo ich pásmo s dátumom začatia v súlade so stĺpcom 9 tabuľky v časti 1 prílohy II k vykonávaciemu nariadeniu (EÚ) 2021/404.

(3) Len inseminačné stanice na odber spermy uvedené v zozname v súlade s článkom 233 ods. 3 nariadenia (EÚ) 2016/429 na webovom sídle Komisie: http://ec.europa.eu/food/animal/semen_ova/ovine/index_sk.htm

(4) Uplatňuje sa na mrazenú spermu.

(5) Uplatňuje sa na čerstvú a chladenú spermu.

(6) Neuplatňuje sa na zvieratá pochádzajúce zo zariadenia, ktoré nie je bez výskytu enzootickej bovinnej leukózy, a ktoré sú mladšie než dva roky, ako sa uvádza v článku 20 ods. 2 písm. a) delegovaného nariadenia (EÚ) 2020/686.

(7) Uplatňuje sa len na séronegatívne zvieratá.

(8) Uplatňuje sa len na býky určené na produkciu spermy alebo na býky, ktoré sú v kontakte s býkmi určenými na produkciu spermy. Býky, ktoré sa vracajú na účely odberu po prestávke dlhšej ako šesť mesiacov, sa testujú počas posledných 30 dní pred obnovením produkcie.

(9) Uveďte názov(-vy) pridaného(-ých) antibiotika(-ik) a jeho/ich koncentráciu alebo obchodný názov riedidla spermy, ktoré obsahuje antibiotiká.

(10) Uplatniteľné len pre pásma s údajom „SF-BTV“ v stĺpci 7 tabuľky v časti 1 prílohy II k vykonávaciemu nariadeniu (EÚ) 2021/404.

(11) Uplatniteľné len pre pásma s údajom „SF-EHD“ v stĺpci 7 tabuľky v časti 1 prílohy II k vykonávaciemu nariadeniu (EÚ) 2021/404.

Úradný veterinárny lekár

Meno (veľkými tlačenými písmenami)

Dátum

Kvalifikácia a titul

Pečiatka

Podpis

KAPITOLA 40

VZOR CERTIFIKÁTU ZDRAVIA ZVIERAT NA VSTUP DO ÚNIE, POKIAĽ IDE O ZÁSIELKY ZÁSOB SPERMY HOVÄDZIEHO DOBYTKA, KTORÁ BOLA ODOBRANÁ, SPRACOVANÁ A SKLADOVANÁ V SÚLADE SO SMERNICOU RADY 88/407/EHS ZMENENOU SMERNICOU RADY 2003/43/ES PO 31. DECEMBRI 2004 A PRED 21. APRÍLOM 2021, ODOSLANÉ PO 20. APRÍLI 2021 Z INSEMINAČNEJ STANICE NA ODBER SPERMY, KDE BOLA SPERMA ODOBRANÁ (VZOR „BOV-SEM-B-ENTRY“)

KRAJINA		Certifikát zdravia zvierat na dovoz do EÚ	
Časť I: Opis zásielky	I.1. **Odosielateľ/vývozca** Názov/meno Adresa Krajina ISO kód krajiny	I.2. **Referenčný kód certifikátu**	I.2a. **Referenčný kód IMSOC** **KÓD QR**
		I.3. **Príslušný ústredný orgán**	
		I.4. **Príslušný miestny orgán**	
	I.5. **Príjemca/dovozca** Názov/meno Adresa Krajina ISO kód krajiny	I.6. **Prevádzkovateľ zodpovedný za zásielku** Názov/meno Adresa Krajina ISO kód krajiny	
	I.7. **Krajina pôvodu** ISO kód krajiny	I.9. **Krajina určenia** ISO kód krajiny	
	I.8. **Región pôvodu** Kód	I.10. **Región určenia** Kód	
	I.11. **Miesto odoslania** Názov Registračné/schvaľovacie číslo Adresa Krajina ISO kód krajiny	I.12. **Miesto určenia** Názov Registračné/schvaľovacie číslo Adresa Krajina ISO kód krajiny	
	I.13. **Miesto nakládky**	I.14. **Dátum a čas odchodu/odletu**	
	I.15. **Dopravný prostriedok** □ Lietadlo □ Plavidlo □ Železničné vozidlo □ Cestné vozidlo Identifikácia	I.16. **Vstupná hraničná kontrolná stanica** I.17.	
	I.18. **Prepravné podmienky**	□ Teplota okolia □ Chladené □ Mrazené	
	I.19. **Číslo kontajnera/plomby** Číslo kontajnera Číslo plomby		
	I.20. **Certifikované ako/na/pre** □ Zárodočné produkty		
	I.21. □ **Na tranzit** Tretia krajina ISO kód krajiny	I.22. □ **Na vnútorný trh** I.23.	
	I.24. **Celkový počet balení**	I.25. **Celkové množstvo**	I.26.
	I.27. **Opis zásielky** Číselný znak KN Druh Poddruh/kategória Identifikačné číslo Množstvo Typ Schvaľovacie alebo registračné číslo podniku/zariadenia/strediska/stanice Identifikačná značka Dátum odberu/produkcie Test		

KRAJINA **Vzor certifikátu BOV-SEM-B-ENTRY**

Časť II: Certifikácia	**II. Zdravotné informácie**	**II.a.** Referenčný kód certifikátu	**II.b.** Referenčný kód IMSOC

Ja, podpisaný úradný veterinárny lekár, týmto potvrdzujem, že:

II.1. .....

(názov krajiny vývozu alebo jej časti)[1]

bol/bola/bolo/boli bez výskytu moru hovädzieho dobytka a slintačky a krívačky počas 12 mesiacov bezprostredne pred odberom spermy určenej na vývoz a do dňa jej odoslania do Únie a počas tohto obdobia nebola vykonaná žiadna vakcinácia proti týmto chorobám.

II.2. Inseminačná stanica[2] opísaná v kolónke I.11, na ktorej bola odobraná sperma určená na vývoz:

II.2.1. spĺňala podmienky stanovené v kapitole I ods. 1 prílohy A k smernici 88/407/EHS;

II.2.2. bola v prevádzke a pod dozorom v súlade s podmienkami stanovenými v kapitole II ods. 1 prílohy A k smernici 88/407/EHS.

II.3. Inseminačná stanica, na ktorej bola sperma určená na vývoz odobraná, bola bez výskytu besnoty, tuberkulózy, brucelózy, slezinovej sneti a infekčnej pleuropneumónie hovädzieho dobytka počas 30 dní predo dňom odberu spermy určenej na vývoz a 30 dní po odbere (v prípade čerstvej spermy do dňa odoslania do Únie).

II.4. Hovädzí dobytok nachádzajúci sa na inseminačnej stanici na odber spermy:

[3] II.4.1. pochádza zo stád, ktoré spĺňajú podmienky kapitoly I ods. 1 písm. b) prílohy B k smernici 88/407/EHS;

II.4.2. pochádza zo stád alebo sa narodil matkám, ktoré spĺňajú podmienky kapitoly I ods. 1 písm. c) prílohy B k smernici 88/407/EHS, alebo bol testovaný vo veku najmenej 24 mesiacov v súlade s kapitolou II ods. 1 písm. c) prílohy B k uvedenej smernici;

II.4.3. bol podrobený testom požadovaným v súlade s kapitolou I ods. 1 písm. d) prílohy B k smernici 88/407/EHS v priebehu 28 dní, ktoré predchádzali obdobiu karanténnej izolácie;

II.4.4. splnil podmienku obdobia karanténnej izolácie a požiadavky na testovanie stanovené v kapitole I ods. 1 písm. e) prílohy B k smernici 88/407/EHS;

II.4.5. bol podrobený aspoň raz za rok rutinným testom uvedeným v kapitole II prílohy B k smernici 88/407/EHS.

II.5. Sperma určená na vývoz bola získaná z darcovských býkov, ktoré:

II.5.1. spĺňajú podmienky stanovené v prílohe C k smernici 88/407/EHS;

[4] *buď* [II.5.2. sa zdržiavali v krajine vývozu najmenej počas šiestich mesiacov pred odberom spermy určenej na vývoz;

KRAJINA	Vzor certifikátu BOV-SEM-B-ENTRY
	[4] *alebo* [II.5.2. sa zdržiavali v krajine vývozu najmenej počas 30 dní pred odberom spermy od vstupu a boli dovezené z/zo ..... [1] počas obdobia menej ako šesť mesiacov pred odberom spermy a spĺňali podmienky zdravia zvierat vzťahujúce sa na darcov spermy, ktorá je určená na vývoz do Únie;]
	II.5.3. spĺňajú aspoň jednu z týchto podmienok týkajúcich sa katarálnej horúčky oviec, ako sa uvádza v tabuľke v bode I.27:
	[4] *buď* [II.5.3.1. boli držané v krajine alebo pásme bez výskytu vírusu katarálnej horúčky oviec najmenej počas 60 dní pred odberom a počas odberu spermy;]
	[4] *a/alebo* [II.5.3.2. boli držané počas obdobia bez sezónneho výskytu vírusu katarálnej horúčky oviec v zóne bez sezónneho výskytu najmenej počas 60 dní pred odberom a počas odberu spermy;]
	[4] *a/alebo* [II.5.3.3. boli držané v zariadení chránenom pred vektormi najmenej počas 60 dní pred odberom a počas odberu spermy;]
	[4] *a/alebo* [II.5.3.4. boli podrobené sérologickému testu na zistenie protilátok proti séroskupine vírusu katarálnej horúčky oviec vykonanému v súlade s Príručkou diagnostických testov a vakcín pre suchozemské zvieratá Svetovej organizácie pre zdravie zvierat (OIE), s negatívnymi výsledkami, aspoň každých 60 dní počas obdobia odberu a v období od 21 do 60 dní po poslednom odbere pre túto zásielku spermy;]
	[4] *a/alebo* [II.5.3.5. boli podrobené testu na identifikáciu pôvodcu vírusu katarálnej horúčky oviec vykonanému v súlade s Príručkou diagnostických testov a vakcín pre suchozemské zvieratá OIE, s negatívnymi výsledkami, na vzorkách krvi odobraných na začiatku odberu a pri poslednom odbere pre túto zásielku spermy a aspoň každých 7 dní (test na izoláciu vírusu) alebo aspoň každých 28 dní, ak bol vykonaný ako polymerázová reťazová reakcia (PCR), počas odberu pre túto zásielku spermy;]
	II.5.4. spĺňajú aspoň jednu z týchto podmienok týkajúcich sa epizootickej hemoragickej choroby (EHD), ako sa uvádza v tabuľke v bode I.27:
	[4] *buď* [II.5.4.1. mali pobyt v krajine vývozu, ktorá je podľa úradných zistení bez výskytu epizootickej hemoragickej choroby (EHD);]
	[4][5] *a/alebo* [II.5.4.2. mali pobyt v krajine vývozu, v ktorej sa podľa úradných zistení vyskytujú tieto sérotypy epizootickej hemoragickej choroby (EHD): ..... a boli podrobené, v každom prípade s negatívnymi výsledkami, týmto testom vykonaným v schválenom laboratóriu:

KRAJINA **Vzor certifikátu BOV-SEM-B-ENTRY**

[4] *buď* [II.5.4.2.1. sérologickému testu[6] na zistenie protilátok proti séroskupine vírusu EHD vykonanému na vzorkách krvi odobranej dvakrát s odstupom najviac 12 mesiacov pred odberom a najmenej 21 dní po odbere pre túto zásielku spermy;]]

[4] *a/alebo* [II.5.4.2.2. sérologickému testu[6] na zistenie protilátok proti séroskupine vírusu EHD vykonanému na vzorkách odobraných v intervaloch najviac 60 dní počas obdobia odberu a v období od 21 do 60 dní po poslednom odbere pre túto zásielku spermy.]]

[4] *a/alebo* [II.5.4.2.3. testu na identifikáciu pôvodcu[6] vykonanému na vzorkách krvi odobraných na začiatku a na konci odberu a aspoň každých sedem dní (test na izoláciu vírusu) alebo aspoň každých 28 dní, ak bol vykonaný ako PCR, počas odberu pre túto zásielku spermy.]]

II.6. Sperma určená na vývoz bola odobraná po dni schválenia danej inseminačnej stanice príslušnými vnútroštátnymi orgánmi krajiny vývozu.

II.7. Sperma určená na vývoz bola spracovaná, skladovaná a prepravovaná za podmienok, ktoré spĺňajú požiadavky smernice 88/407/EHS.

Poznámky

Tento certifikát zdravia zvierat je určený na vstup spermy hovädzieho dobytka do Únie, a to aj vtedy, ak Únia nie je konečným miestom určenia spermy.

V súlade s Dohodou o vystúpení Spojeného kráľovstva Veľkej Británie a Severného Írska z Európskej únie a z Európskeho spoločenstva pre atómovú energiu, a najmä s článkom 5 ods. 4 Protokolu o Írsku/Severnom Írsku v spojení s prílohou 2 k uvedenému protokolu, odkazy na Úniu v tomto certifikáte zdravia zvierat zahŕňajú Spojené kráľovstvo, pokiaľ ide o Severné Írsko.

Tento certifikát zdravia zvierat treba vyplniť v súlade s poznámkami k vyplneniu certifikátov uvedenými v kapitole 4 prílohy I k vykonávaciemu nariadeniu Komisie (EÚ) 2020/2235.

Časť I:

Kolónka I.11: „Miesto odoslania“: Uveďte jedinečné schvaľovacie číslo a názov a adresu inseminačnej stanice na odber spermy, ktorá odosiela zásielku do Únie. Len inseminačná stanica na odber spermy uvedená v zozname v súlade s článkom 9 ods. 2 smernice 88/407/EHS na webovom sídle Komisie:

https://food.ec.europa.eu/animals/semen-oocytes-embryos/bovine_en?prefLang=sk.

Kolónka I.12: „Miesto určenia“: Uveďte adresu a jedinečné registračné alebo schvaľovacie číslo zariadenia určenia zásielky.

KRAJINA **Vzor certifikátu BOV-SEM-B-ENTRY**

Kolónka I.19:	Musí sa uviesť číslo plomby.
Kolónka I.24:	Celkový počet balení musí zodpovedať počtu kontajnerov.
Kolónka I.27:	„Druh“: Vyberte príslušný druh spomedzi „*Bos taurus*“, „*Bison bison*“ alebo „*Bubalus bubalis*“. „Typ“: Uveďte spermu. „Identifikačné číslo“: Uveďte identifikačné číslo každého darcovského zvieraťa. „Identifikačná značka“: Uveďte značku na pejete alebo iných baleniach, v ktorých je umiestnená sperma tvoriaca zásielku. „Dátum odberu/produkcie“: Uveďte dátum odberu spermy tvoriacej zásielku. „Schvaľovacie alebo registračné číslo podniku/zariadenia/strediska/stanice“: Uveďte jedinečné schvaľovacie číslo inseminačnej stanice na odber spermy, na ktorej bola sperma tvoriaca zásielku odobraná. „Množstvo“: Uveďte počet pejet spermy odobranej v určitý deň určenému darcovskému býkovi spĺňajúcemu osobitné podmienky týkajúce sa katarálnej horúčky oviec a EHD.

Časť II:

(1) Len tretia krajina, územie alebo ich pásmo uvedené v prílohe IX k vykonávaciemu nariadeniu Komisie (EÚ) 2021/404 pre spermu hovädzieho dobytka.

(2) Len inseminačné stanice na odber spermy uvedené v zozname v súlade s článkom 9 ods. 2 smernice 88/407/EHS na webovom sídle Komisie: https://food.ec.europa.eu/animals/semen-oocytes-embryos/bovine_en?prefLang=sk.

(3) V prípade Nového Zélandu, pri ktorom sa v stĺpci 6 tabuľky v časti 1 prílohy I k nariadeniu Komisie (EÚ) č. 206/2010 (Ú. v. EÚ L 73, 20.3.2010, s. 1) uvádza „XII“, sa stáda hovädzieho dobytka úradne uznané za stáda bez výskytu tuberkulózy považujú za rovnocenné so stádami hovädzieho dobytka bez výskytu tuberkulózy v členských štátoch úradne uznanými na základe podmienok stanovených v časti I bodoch 1 a 2 prílohy A k smernici Rady 64/432/EHS.

(4) Nehodiace sa prečiarknite/vymažte.

(5) Povinné pre Austráliu, Kanadu a Spojené štáty americké.

(6) Normy pre diagnostické testy na vírus EHD sú opísané v kapitole venovanej katarálnej horúčke oviec Príručky diagnostických testov a vakcín pre suchozemské zvieratá.

Úradný veterinárny lekár

Meno (veľkými tlačenými písmenami)

Dátum Kvalifikácia a titul

Pečiatka Podpis

KAPITOLA 41

VZOR CERTIFIKÁTU ZDRAVIA ZVIERAT NA VSTUP DO ÚNIE, POKIAĽ IDE O ZÁSIELKY ZÁSOB SPERMY HOVÄDZIEHO DOBYTKA, KTORÁ BOLA ODOBRANÁ, SPRACOVANÁ A SKLADOVANÁ V SÚLADE SO SMERNICOU RADY 88/407/EHS ZMENENOU SMERNICOU RADY 93/60/EHS PRED 1. JANUÁROM 2005, ODOSLANÉ PO 20. APRÍLI 2021 Z INSEMINAČNEJ STANICE NA ODBER SPERMY, KDE BOLA SPERMA ODOBRANÁ (VZOR „BOV-SEM-C-ENTRY“)

KRAJINA | **Certifikát zdravia zvierat na dovoz do EÚ**

Časť I: Opis zásielky

I.1. **Odosielateľ/vývozca** Názov/meno Adresa Krajina — ISO kód krajiny	**I.2.** **Referenčný kód certifikátu**	**I.2a.** **Referenčný kód IMSOC**	
	I.3. **Príslušný ústredný orgán**	**KÓD QR**	
	I.4. **Príslušný miestny orgán**		
I.5. **Príjemca/dovozca** Názov/meno Adresa Krajina — ISO kód krajiny	**I.6.** **Prevádzkovateľ zodpovedný za zásielku** Názov/meno Adresa Krajina — ISO kód krajiny		
I.7. **Krajina pôvodu** — ISO kód krajiny	**I.9.** **Krajina určenia** — ISO kód krajiny		
I.8. **Región pôvodu** — Kód	**I.10.** **Región určenia** — Kód		
I.11. **Miesto odoslania** Názov — Registračné/schvaľovacie číslo Adresa Krajina — ISO kód krajiny	**I.12.** **Miesto určenia** Názov — Registračné/schvaľovacie číslo Adresa Krajina — ISO kód krajiny		
I.13. **Miesto nakládky**	**I.14.** **Dátum a čas odchodu/odletu**		
I.15. **Dopravný prostriedok** □ Lietadlo □ Plavidlo □ Železničné vozidlo □ Cestné vozidlo Identifikácia	**I.16.** **Vstupná hraničná kontrolná stanica** **I.17.**		
I.18. **Prepravné podmienky** — □ Teplota okolia	□ Chladené	□ Mrazené	
I.19. **Číslo kontajnera/plomby** Číslo kontajnera — Číslo plomby			
I.20. **Certifikované ako/na/pre** □ Zárodočné produkty			
I.21. □ **Na tranzit** Tretia krajina — ISO kód krajiny	**I.22.** □ **Na vnútorný trh** **I.23.**		
I.24. **Celkový počet balení**	**I.25.** **Celkové množstvo**	**I.26.**	

I.27. **Opis zásielky**

Číselný znak KN	Druh	Poddruh/kategória	Identifikačné číslo	Množstvo
Typ		Schvaľovacie alebo registračné číslo podniku/zariadenia/strediska/stanice	Identifikačná značka	Dátum odberu/produkcie — Test

KRAJINA **Vzor certifikátu BOV-SEM-C-ENTRY**

Časť II: Certifikácia	**II. Zdravotné informácie**	**II.a.**	**Referenčný kód certifikátu**	**II.b.** **Referenčný kód IMSOC**

Ja, podpisaný úradný veterinárny lekár, týmto potvrdzujem, že:

II.1. .....

(názov krajiny vývozu)[1]

bol/bola/bolo/boli bez výskytu moru hovädzieho dobytka a slintačky a krívačky počas 12 mesiacov bezprostredne pred odberom spermy určenej na vývoz a do dňa jej odoslania a počas toho istého obdobia nebola vykonaná žiadna vakcinácia proti týmto chorobám.

II.2. Opísaná sperma bola odobraná pred 31. decembrom 2004 na inseminačnej stanici na odber spermy[2], ktorá:

II.2.1. spĺňala podmienky stanovené v kapitole I prílohy A k smernici 88/407/EHS;

II.2.2. bola v prevádzke a pod dozorom v súlade s podmienkami stanovenými v kapitole II prílohy A k smernici 88/407/EHS.

II.3. Inseminačná stanica, na ktorej bola sperma určená na vývoz odobraná, bola bez výskytu besnoty, tuberkulózy, brucelózy, slezinovej sneti a infekčnej pleuropneumónie hovädzieho dobytka počas obdobia, ktoré začalo 30 dní predo dňom odberu spermy určenej na vývoz a 30 dní po odbere.

II.4. V čase, keď bola opísaná sperma odoberaná, všetok hovädzí dobytok nachádzajúci sa na inseminačnej stanici na odber spermy:

II.4.1. pochádzal zo stád a/alebo sa narodil matkám, ktoré spĺňajú podmienky kapitoly I odseku 1 písm. b) a c) prílohy B k smernici 88/407/EHS;

II.4.2. bol podrobený počas 30 dní pred obdobím karanténnej izolácie s negatívnym výsledkom týmto testom:

- testy uvedené v kapitole I bode 1 písm. d) bodoch i), ii) a iii) prílohy B k smernici 88/407/EHS a
- sérumneutralizačný test alebo test ELISA na infekčnú bovinnú rinotracheitídu/infekčnú pustulárnu vulvovaginitídu a
- test na izoláciu vírusu (test fluorescenčnými protilátkami alebo imunoperoxidázový test) na bovinnú vírusovú hnačku, pričom test bol odložený v prípade mladších zvierat, kým nedosiahli vek šesť mesiacov;

II.4.3. bol podrobený 30-dňovému obdobiu karanténnej izolácie a týmto zdravotným testom s negatívnymi výsledkami:

- sérologický test na brucelózu vykonaný v súlade s postupom opísaným v prílohe C k smernici 64/432/EHS,

KRAJINA		Vzor certifikátu BOV-SEM-C-ENTRY
	–	buď imunofluorescenčný test na protilátky alebo kultivačný test na infekciu baktériou *Campylobacter fetus* na vzorke výplachu prepuciálneho materiálu alebo výplachu umelej vagíny alebo v prípade samice aglutinačný test z výteru vaginálnej sliznice;
	–	mikroskopické vyšetrenie a kultivačný test na parazita *Trichomonas foetus* na vzorke výplachu prepuciálneho materiálu alebo výplachu umelej vagíny alebo v prípade samice aglutinačný test z výteru vaginálnej sliznice;
	II.4.4.	bol podrobený, s negatívnym výsledkom, aspoň raz za rok rutinným testom uvedeným kapitole II bode 1 písm. a), b) a c) prílohy B k smernici 88/407/EHS.
	II.5.	V čase odberu spermy opísanej v časti I
	II.5.1.	boli všetky samice hovädzieho dobytka na inseminačnej stanici podrobené, s negatívnym výsledkom, aspoň raz za rok aglutinačnému testu z výteru vaginálnej sliznice na infekciu baktériou *Campylobacter fetus* a
	II.5.2.	boli všetky býky používané na produkciu spermy podrobené, s negatívnym výsledkom, buď imunofluorescenčnému testu na protilátky, alebo kultivačnému testu na infekciu baktériou *Campylobacter fetus* na vzorke výplachu prepuciálneho materiálu alebo výplachu umelej vagíny, ktoré boli vykonané v priebehu 12 mesiacov pred odberom.
	II.6.	Sperma určená na vývoz bola získaná z darcovských býkov, ktoré:
	II.6.1.	spĺňajú podmienky stanovené v prílohe C k smernici 88/407/EHS;
	(3) *buď*	[II.6.2. mali pobyt v krajine vývozu počas šiestich mesiacov bezprostredne pred odberom spermy určenej na vývoz;]
	(3) *alebo*	[II.6.2. boli dovezené z/zo .....(1) po tom, ako sa nachádzali menej ako šesť mesiacov v krajine vývozu a v čase dovozu spĺňali podmienky zdravia zvierat vzťahujúce sa na darcov spermy, ktorá je určená na vývoz do Únie;]
	II.6.3.	sú ustajnené na inseminačnej stanici na odber spermy, na ktorej:
	(3) *buď*	[žiadne hovädzie zviera nebolo vakcinované proti infekčnej bovinnej rinotracheitíde a bolo podrobené aspoň raz za rok s negatívnym výsledkom sérumneutralizačnému testu alebo testu ELISA na infekčnú bovinnú rinotracheitídu/infekčnú pustulárnu vulvovaginitídu;]
	(3) *alebo*	[bol hovädzí dobytok nevakcinovaný proti infekčnej bovinnej rinotracheitíde podrobený aspoň raz za rok, s negatívnym výsledkom, sérumneutralizačnému testu alebo testu ELISA na infekčnú bovinnú rinotracheitídu/infekčnú pustulárnu vulvovaginitídu a na ktorej sa testovanie na infekčnú bovinnú rinotracheitídu nevykonalo na býkoch, ktoré dostali prvú vakcínu proti infekčnej bovinnej rinotracheitíde na inseminačnej stanici po tom, ako boli podrobené, s negatívnym výsledkom, sérumneutralizačnému testu alebo testu ELISA na infekčnú bovinnú rinotracheitídu/infekčnú pustulárnu vulvovaginitídu a ktoré boli pravidelne revakcinované v intervaloch nie dlhších ako šesť mesiacov od prvej vakcinácie;]

KRAJINA **Vzor certifikátu BOV-SEM-C-ENTRY**

[3] *buď*	[II.6.4. neboli vakcinované proti infekčnej bovinnej rinotracheitíde,]
[3] *alebo*	[II.6.4. boli vakcinované proti infekčnej bovinnej rinotracheitíde v súlade s bodom II.6.3,]
II.6.5.	spĺňajú podmienky na dovoz spermy hovädzieho dobytka stanovené v kapitole venovanej katarálnej horúčke oviec Kódexu zdravia suchozemských zvierat Svetovej organizácie pre zdravie zvierat (OIE) v závislosti od štatútu krajiny alebo pásma pobytu;****
II.6.6.	mali pobyt v krajine vývozu, v ktorej sa vyskytujú tieto sérotypy epizootickej hemoragickej choroby (EHD): ……..: a boli dvakrát s časovým odstupom najviac 12 mesiacov podrobené s negatívnym výsledkom imunodifúznemu testu v agarovom géli[4] a vírusneutralizačnému testu na všetky uvedené sérotypy EHD vykonaným vo schválenom laboratóriu na vzorkách krvi odobraných pred odberom spermy a najmenej 21 dní po tomto odbere;***
II.6.7.	mali pobyt v krajine vývozu, v ktorej sa vyskytujú tieto sérotypy epizootickej hemoragickej choroby (EHD): ……..: a boli podrobené s negatívnym výsledkom pred vstupom a v šesťmesačných intervaloch imunodifúznemu testu v agarovom géli[4] a vírusneutralizačnému testu na všetky uvedené sérotypy EHD vykonaným vo schválenom laboratóriu;**
II.6.8.	boli dvakrát s časovým odstupom najviac 12 mesiacov podrobené s negatívnym výsledkom sérumneutralizačnému testu na vírus Akabane vykonanému vo schválenom laboratóriu na vzorkách krvi odobraných pred odberom spermy a najmenej 21 dní po tomto odbere.*
II.7.	Sperma určená na vývoz bola odobraná po dni schválenia danej inseminačnej stanice príslušnými vnútroštátnymi orgánmi krajiny vývozu.
II.8.	Sperma určená na vývoz bola spracovaná, skladovaná a prepravovaná za podmienok, ktoré spĺňajú požiadavky smernice 88/407/EHS pred jej zmenou smernicou 2003/43/ES.

Poznámky

Tento certifikát zdravia zvierat je určený na vstup spermy hovädzieho dobytka do Únie, a to aj vtedy, ak Únia nie je konečným miestom určenia spermy.

V súlade s Dohodou o vystúpení Spojeného kráľovstva Veľkej Británie a Severného Írska z Európskej únie a z Európskeho spoločenstva pre atómovú energiu, a najmä s článkom 5 ods. 4 Protokolu o Írsku/Severnom Írsku v spojení s prílohou 2 k uvedenému protokolu, odkazy na Európsku úniu v tomto certifikáte zdravia zvierat zahŕňajú Spojené kráľovstvo, pokiaľ ide o Severné Írsko.

Tento certifikát zdravia zvierat treba vyplniť v súlade s poznámkami k vyplneniu certifikátov uvedenými v kapitole 4 prílohy I k vykonávaciemu nariadeniu Komisie (EÚ) 2020/2235.

KRAJINA **Vzor certifikátu BOV-SEM-C-ENTRY**

Časť I:

Kolónka I.11:	„Miesto odoslania“: Uveďte jedinečné schvaľovacie číslo a názov a adresu inseminačnej stanice na odber spermy, ktorá odosiela zásielku do Únie. Len inseminačná stanica na odber spermy uvedená v zozname v súlade s článkom 9 ods. 2 smernice 88/407/EHS na webovom sídle Komisie: https://food.ec.europa.eu/animals/semen-oocytes-embryos/bovine_en?prefLang=sk.
Kolónka I.12:	„Miesto určenia“: Uveďte adresu a jedinečné registračné alebo schvaľovacie číslo zariadenia určenia zásielky.
Kolónka I.19:	Musí sa uviesť číslo plomby.
Kolónka I.24:	Celkový počet balení musí zodpovedať počtu kontajnerov.
Kolónka I.27:	„Druh“: Vyberte príslušný druh spomedzi „*Bos taurus*“, „*Bison bison*“ alebo „*Bubalus bubalis*“. „Typ“: Uveďte spermu. „Identifikačné číslo“: Uveďte identifikačné číslo každého darcovského zvieraťa. „Identifikačná značka“: Uveďte značku na pejete alebo iných baleniach, v ktorých je umiestnená sperma tvoriaca zásielku. „Dátum odberu/produkcie“ musí predchádzať 31. decembru 2004 a udáva sa v tomto formáte: dd. mm. rrrr. „Schvaľovacie alebo registračné číslo podniku/zariadenia/strediska/stanice“: Uveďte jedinečné schvaľovacie číslo inseminačnej stanice na odber spermy, na ktorej bola sperma tvoriaca zásielku odobraná. „Množstvo“: Uveďte počet pejet spermy odobranej v určitý deň určenému darcovskému býkovi spĺňajúcemu osobitné podmienky týkajúce sa katarálnej horúčky oviec a EHD.

Časť II:

(1) Len tretia krajina, územie alebo ich pásmo uvedené v prílohe IX k vykonávaciemu nariadeniu Komisie (EÚ) 2021/404 pre spermu hovädzieho dobytka.

(2) Len inseminačné stanice na odber spermy uvedené v zozname v súlade s článkom 9 ods. 2 smernice 88/407/EHS na webovom sídle Komisie:
https://food.ec.europa.eu/animals/semen-oocytes-embryos/bovine_en?prefLang=sk.

(3) Nehodiace sa prečiarknite/vymažte.

(4) Normy pre diagnostické testy na vírus EHD sú opísané v kapitole venovanej katarálnej horúčke oviec Príručky diagnostických testov a vakcín pre suchozemské zvieratá Svetovej organizácie pre zdravie zvierat (OIE).

KRAJINA **Vzor certifikátu BOV-SEM-C-ENTRY**

	**** Len na použitie v prípade Austrálie, Kanady a Spojených štátov amerických. *** Len na použitie v prípade Austrálie a Spojených štátov amerických. ** Len na použitie v prípade Kanady. * Len na použitie v prípade Austrálie.
	Úradný veterinárny lekár Meno (veľkými tlačenými písmenami) Dátum Kvalifikácia a titul Pečiatka Podpis

KAPITOLA 42

VZOR CERTIFIKÁTU ZDRAVIA ZVIERAT NA VSTUP DO ÚNIE, POKIAĽ IDE O ZÁSIELKY OOCYTOV A EMBRYÍ HOVÄDZIEHO DOBYTKA, KTORÉ BOLI ODOBRANÉ ALEBO VYPRODUKOVANÉ, SPRACOVANÉ A SKLADOVANÉ V SÚLADE S NARIADENÍM EURÓPSKEHO PARLAMENTU A RADY (EÚ) 2016/429 A DELEGOVANÝM NARIADENÍM KOMISIE (EÚ) 2020/692 PO 20. APRÍLI 2021, ODOSLANÉ TÍMOM NA ODBER ALEBO PRODUKCIU EMBRYÍ, KTORÝ OOCYTY ALEBO EMBRYÁ ODOBRAL ALEBO VYPRODUKOVAL (VZOR „BOV-OOCYTES-EMB-A-ENTRY“)

KRAJINA				Certifikát zdravia zvierat na dovoz do EÚ		
Časť I: Opis zásielky	I.1. **Odosielateľ/vývozca** Názov/meno Adresa Krajina ISO kód krajiny			I.2. **Referenčný kód certifikátu** I.3. **Príslušný ústredný orgán** I.4. **Príslušný miestny orgán**	I.2a. **Referenčný kód IMSOC** **KÓD QR**	
	I.5. **Prijemca/dovozca** Názov/meno Adresa Krajina ISO kód krajiny			I.6. **Prevádzkovateľ zodpovedný za zásielku** Názov/meno Adresa Krajina ISO kód krajiny		
	I.7. **Krajina pôvodu** ISO kód krajiny			I.9. **Krajina určenia** ISO kód krajiny		
	I.8. **Región pôvodu** Kód			I.10. **Región určenia** Kód		
	I.11. **Miesto odoslania** Názov Registračné/schvaľovacie číslo Adresa Krajina ISO kód krajiny			I.12. **Miesto určenia** Názov Registračné/schvaľovacie číslo Adresa Krajina ISO kód krajiny		
	I.13. **Miesto nakládky**			I.14. **Dátum a čas odchodu/odletu**		
	I.15. **Dopravný prostriedok** □ Lietadlo □ Plavidlo □ Železničné vozidlo □ Cestné vozidlo Identifikácia			I.16. **Vstupná hraničná kontrolná stanica** I.17.		
	I.18. **Prepravné podmienky**	□ Teplota okolia	□ Chladené	□ Mrazené		
	I.19. **Číslo kontajnera/plomby** Číslo kontajnera Číslo plomby					
	I.20. **Certifikované ako/na/pre** □ Zárodočné produkty					
	I.21. □ **Na tranzit** Tretia krajina ISO kód krajiny			I.22. □ **Na vnútorný trh** I.23.		
	I.24. **Celkový počet balení**		I.25. **Celkové množstvo**		I.26.	
	I.27. **Opis zásielky**					
	Číselný znak KN Druh Poddruh/kategória Identifikačné číslo Množstvo Typ Schvaľovacie alebo registračné číslo podniku/zariadenia/strediska/staniec Identifikačná značka Dátum odberu/produkcie Test					

KRAJINA **Vzor certifikátu BOV-OOCYTES-EMB-A-ENTRY**

Časť II: Certifikácia

II. Zdravotné informácie	**II.a.**	**Referenčný kód certifikátu**	**II.b.**	**Referenčný kód IMSOC**

Ja, podpísaný úradný veterinárny lekár, týmto potvrdzujem, že:

II.1. [Oocyty][1] [Embryá získané *in vivo*][1] [Embryá vyprodukované *in vitro*][1] [Embryá podrobené mikromanipulácii][1] tvoriace zásielku opísanú v časti I sú určené na umelé rozmnožovanie a boli získané z darcovských zvierat, ktoré pochádzajú z tretej krajiny, územia alebo ich pásma:

II.1.1. z ktorých je povolený vstup [oocytov][1] [embryí][1] hovädzieho dobytka do Únie a ktoré sú uvedené v prílohe IX k vykonávaciemu nariadeniu Komisie (EÚ) 2021/404;

[1] *buď* [II.1.2. kde nebol hlásený výskyt slintačky a krívačky najmenej počas 24 mesiacov bezprostredne predo dňom [odberu][1] [produkcie][1] [oocytov][1] [embryí][1] a do dňa ich odoslania;]

[1] *alebo* [II.1.2. kde nebol hlásený výskyt slintačky a krívačky počas obdobia, ktoré sa začína dňa[2] ..... (*uveďte dátum dd. mm. rrrr*) bezprostredne predo dňom odberu [oocytov][1] [embryí][1] a do dňa ich odoslania;]

II.1.3. kde nebol hlásený výskyt infekcie vírusom moru hovädzieho dobytka, infekcie vírusom horúčky údolia Rift, infekčnej pleuropneumónie hovädzieho dobytka a nodulárnej dermatitídy najmenej počas 12 mesiacov bezprostredne predo dňom [odberu][1] [produkcie][1] [oocytov][1] [embryí][1] a do dňa ich odoslania;

II.1.4. kde nebola najmenej počas 12 mesiacov bezprostredne predo dňom [odberu][1] [produkcie][1] [oocytov][1] [embryí][1] a do dňa ich odoslania vykonaná žiadna vakcinácia proti infekcii vírusom moru hovädzieho dobytka, infekcii vírusom horúčky údolia Rift a infekčnej pleuropneumónii hovädzieho dobytka a žiadne vakcinované zvieratá nevstúpili do tretej krajiny, na územie alebo do ich pásma počas uvedeného obdobia, a:

[1] *buď* [v tom istom období nebola vykonaná žiadna vakcinácia proti slintačke a krívačke a žiadne vakcinované zvieratá nevstúpili do tretej krajiny, na územie alebo do ich pásma počas uvedeného obdobia.]

[1] *alebo* [v tom istom období bola vykonaná vakcinácia proti slintačke a krívačke alebo vakcinované zvieratá vstúpili do tretej krajiny, na územie alebo do ich pásma počas uvedeného obdobia.]

[1] [II.2. [Oocyty][1] [Embryá získané *in vivo*][1] tvoriace zásielku opísané v časti I boli odobrané, spracované a skladované a odoslané tímom na odber embryí[3], ktorý:

II.2.1. je schválený a zapísaný do zoznamu príslušným orgánom tretej krajiny alebo územia;

II.2.2. spĺňa požiadavky týkajúce sa povinností, prevádzkových postupov, zariadení a vybavenia podľa časti 2 prílohy I k delegovanému nariadeniu Komisie (EÚ) 2020/686.]

KRAJINA	Vzor certifikátu BOV-OOCYTES-EMB-A-ENTRY
	[1] [II.2. [Oocyty][1] [Embryá vyprodukované *in vitro*][1] tvoriace zásielku opísanú v časti I boli odobrané alebo vyprodukované, spracované a skladované a odoslané tímom na produkciu embryí[3], ktorý: II.2.1. je schválený a zapísaný do zoznamu príslušným orgánom tretej krajiny alebo územia; II.2.2. spĺňa požiadavky týkajúce sa povinností, prevádzkových postupov, zariadení a vybavenia podľa častí 2 a 3 prílohy I k delegovanému nariadeniu (EÚ) 2020/686.]
	II.3. [Oocyty][1] [Embryá][1] tvoriace zásielku opísanú v časti I boli získané z darcovských zvierat, ktoré pochádzajú zo zariadení: II.3.1. ktoré sú bez výskytu infekcie baktériami skupiny *Mycobacterium tuberculosis* komplex (*M. bovis*, *M. caprae* a *M. tuberculosis*), a nikdy predtým neboli držané v žiadnom zariadení s nižším zdravotným štatútom; II.3.2. ktoré sú bez výskytu infekcie baktériami *Brucella abortus*, *B. melitensis* a *B. suis*, a nikdy predtým neboli držané v žiadnom zariadení s nižším zdravotným štatútom;
	[1] *buď* [II.3.3. ktoré sú bez výskytu enzootickej bovinnej leukózy, a nikdy predtým neboli držané v žiadnom zariadení s nižším zdravotným štatútom;]
	[1] *alebo* [II.3.3. ktoré nie sú bez výskytu enzootickej bovinnej leukózy, a úradný veterinárny lekár zodpovedný za zariadenie pôvodu potvrdil, že v zariadení sa nevyskytol klinický prípad enzootickej bovinnej leukózy najmenej počas predchádzajúcich troch rokov predo dňom [odberu][1] [produkcie][1] [oocytov][1] [embryí][1] a počas obdobia odberu;]
	[1] *buď* [II.3.4. ktoré sú bez výskytu infekčnej bovinnej rinotracheitídy/infekčnej pustulárnej vulvovaginitídy, a nikdy predtým neboli držané v žiadnom zariadení s nižším zdravotným štatútom;]
	[1] *alebo* [II.3.4. ktoré nie sú bez výskytu infekčnej bovinnej rinotracheitídy/infekčnej pustulárnej vulvovaginitídy a úradný veterinárny lekár zodpovedný za zariadenie pôvodu potvrdil, že v zariadení sa nevyskytol klinický prípad infekčnej bovinnej rinotracheitídy/infekčnej pustulárnej vulvovaginitídy najmenej počas predchádzajúcich 12 mesiacov predo dňom [odberu][1] [produkcie][1] [oocytov][1] [embryí][1] a počas obdobia odberu;]
	II.3.5. v ktorých: [1] *buď* [nebol hlásený výskyt surry (*Trypanosoma evansi*) počas posledných dvoch rokov predo dňom [odberu][1] [produkcie][1] [oocytov][1] [embryí][1].]

KRAJINA			Vzor certifikátu BOV-OOCYTES-EMB-A-ENTRY
		[1] *alebo*	nebol hlásený výskyt surry (*Trypanosoma evansi*) počas predchádzajúcich 30 dní predo dňom [odberu][1] [produkcie][1] [oocytov][1] [embryí][1], a ak bol v zariadeniach počas predchádzajúcich dvoch rokov predo dňom [odberu][1] [produkcie][1] [oocytov][1] [embryí][1] hlásený výskyt danej choroby, po dni posledného výskytu ohniska choroby zariadenia naďalej podliehali obmedzeniam premiestňovania do dňa, keď boli infikované zvieratá odstránené zo zariadení a zostávajúce zvieratá v zariadeniach boli podrobené testu na surru vykonanému jednou z diagnostických metód stanovených v časti 3 prílohy I k delegovanému nariadeniu Komisie (EÚ) 2020/688, s negatívnymi výsledkami, na vzorkách odobraných najmenej šesť mesiacov po dni odstránenia infikovaných zvierat zo zariadení.]
	II.4.	[Oocyty][1] [Embryá][1] tvoriace zásielku opísanú v časti I boli získané z darcovských zvierat, ktoré:	
		II.4.1.	neboli vakcinované proti infekcii vírusom moru hovädzieho dobytka, infekcii vírusom horúčky údolia Rift, nákazlivej pleuropneumónii hovädzieho dobytka a nodulárnej dermatitíde;
		II.4.2.	zostali najmenej počas predchádzajúcich šiestich mesiacov predo dňom [odberu][1] [produkcie][1] [oocytov][1] [embryí][1] v tretej krajine, na území alebo v ich pásme uvedených v kolónke I.7;
		II.4.3.	najmenej počas predchádzajúcich 30 dní predo dňom [odberu][1] [produkcie][1] [oocytov][1] [embryí][1] a počas obdobia odberu:
			II.4.3.1. boli držané v zariadeniach, ktoré sa nenachádzali v reštrikčnom pásme zriadenom z dôvodu výskytu slintačky a krivačky, infekcie vírusom moru hovädzieho dobytka, infekcie vírusom horúčky údolia Rift, nákazlivej pleuropneumónie hovädzieho dobytka alebo nodulárnej dermatitídy alebo objavujúcej sa choroby relevantnej pre hovädzí dobytok;
			II.4.3.2. boli držané v jednom zariadení, v ktorom nebol hlásený výskyt infekcie baktériami *Brucella abortus*, *B. melitensis* a *B. suis*, infekcie baktériami skupiny *Mycobacterium tuberculosis* komplex (*M. bovis*, *M. caprae* a *M. tuberculosis*), besnoty, slizničnej sneti, surry (*Trypanosoma evansi*), enzootickej bovinnej leukózy, infekčnej bovinnej rinotracheitídy/infekčnej pustulárnej vulvovaginitídy, bovinnej vírusovej hnačky, infekcie vírusom epizootickej hemoragickej choroby a infekcie vírusom katarálnej horúčky oviec (sérotypy 1 – 24);

KRAJINA		Vzor certifikátu BOV-OOCYTES-EMB-A-ENTRY
	II.4.3.3.	neboli v kontakte so zvieratami zo zariadení nachádzajúcich sa v reštrikčnom pásme z dôvodu výskytu chorôb uvedených v bode II.4.3.1 alebo zo zariadení, ktoré nespĺňajú podmienky uvedené v bode II.4.3.2;
	II.4.3.4.	neboli použité na prirodzenú plemenitbu;
II.4.4.		boli vyšetrené veterinárnym lekárom tímu alebo členom tímu a v deň [odberu][1] [produkcie][1] [oocytov][1] [embryí][1] nevykazovali symptómy ani klinické príznaky prenosných chorôb zvierat;
II.4.5.		sú individuálne identifikované, ako je stanovené v článku 21 ods. 1 delegovaného nariadenia (EÚ) 2020/692;
II.4.6.		spĺňajú tieto podmienky, pokiaľ ide o slintačku a krivačku:
	II.4.6.1.	pochádzajú zo zariadení:
		– nachádzajúcich sa v oblasti, v ktorej nebol hlásený výskyt slintačky a krivačky v okruhu 10 km od zariadení najmenej počas 30 dní bezprostredne predo dňom [odberu][1] [produkcie][1] [oocytov][1] [embryí][1];
		– v ktorých nebol hlásený výskyt slintačky a krivačky najmenej počas troch mesiacov bezprostredne predo dňom [odberu][1] [produkcie][1] [oocytov][1] [embryí][1];
[1] *buď*	[II.4.6.2.	neboli vakcinované proti slintačke a krivačke;]
[1][4] *alebo*		[II.4.6.2. boli vakcinované proti slintačke a krivačke počas posledných 12 mesiacov predo dňom odberu embryí a:
	II.4.6.2.1.	neboli vakcinované proti slintačke a krivačke najmenej počas 30 dní bezprostredne predo dňom odberu embryí;
	II.4.6.2.2.	sperma použitá na oplodnenie bola odobraná darcovskému samcovi, ktorý spĺňa podmienky stanovené v časti 5 kapitole I bode 1 písm. b) prílohy II k delegovanému nariadeniu (EÚ) 2020/686, alebo sperma spĺňa podmienky stanovené v časti 5 kapitole I bode 2 prílohy II k delegovanému nariadeniu (EÚ) 2020/686;
	II.4.6.2.3.	predo dňom zmrazenia boli embryá podrobené premytiu trypsínom vykonanému v súlade s odporúčaniami príručky IETS[5];

KRAJINA	Vzor certifikátu BOV-OOCYTES-EMB-A-ENTRY
	II.4.6.2.4. embryá boli skladované hlboko zmrazené najmenej počas 30 dní odo dňa odberu a počas uvedeného obdobia darcovské zviera nevykazovalo klinické príznaky slintačky a krivačky;]
	(1)(6) [II.4.7. spĺňajú aspoň jednu z týchto podmienok, pokiaľ ide o infekciu vírusom katarálnej horúčky oviec (sérotypy 1 – 24):
	(1) *buď* [II.4.7.1. boli najmenej počas 60 dní predo dňom odberu oocytov a počas ich odberu držané v tretej krajine alebo na území alebo v ich pásme bez výskytu infekcie vírusom katarálnej horúčky oviec (sérotypy 1 – 24), v ktorých nebol potvrdený žiaden prípad infekcie vírusom katarálnej horúčky oviec (sérotypy 1 – 24) v cieľovej populácii zvierat počas posledných 24 mesiacov;]
	(1)(12) *alebo* [II.4.7.2. boli držané v zóne bez sezónneho výskytu choroby počas obdobia bez sezónneho výskytu choroby najmenej počas 60 dni pred odberom oocytov a počas ich odberu;]
	(1) *a/alebo* [II.4.7.3. boli držané v zariadení chránenom pred vektormi najmenej počas 60 dní predo dňom odberu oocytov a počas ich odberu;]
	(1) *a/alebo* [II.4.7.4. boli podrobené sérologickému testu, ktorý umožňuje zistiť špecifické protilátky proti všetkým sérotypom (1 – 24) vírusu katarálnej horúčky oviec, s negatívnymi výsledkami, v období od 28 do 60 dní odo dňa každého odberu oocytov;]
	(1) *a/alebo* [II.4.7.5. boli podrobené testu na identifikáciu pôvodcu vírusu katarálnej horúčky oviec (sérotypy 1 – 24), s negatívnymi výsledkami, na vzorke krvi odobranej v deň odberu oocytov;]]
	II.4.8. spĺňajú aspoň jednu z týchto podmienok, pokiaľ ide o infekciu vírusom epizootickej hemoragickej choroby (EHDV):
	(1) *buď* [II.4.8.1. boli držané najmenej počas 60 dní predo dňom odberu [oocytov](1) [embryí](1) a počas ich odberu v tretej krajine, na území alebo v ich pásme, kde nebol hlásený výskyt EHDV v okruhu 150 km od zariadení najmenej počas predchádzajúcich dvoch rokov;]
	(1)(13) *alebo* [II.4.8.2. boli držané v zóne bez sezónneho výskytu choroby počas obdobia bez sezónneho výskytu choroby najmenej počas 60 dní predo dňom odberu [oocytov](1) [embryí](1) a počas ich odberu;]
	(1) *a/alebo* [II.4.8.3. boli držané v zariadení chránenom pred vektormi najmenej počas 60 dní predo dňom odberu [oocytov](1) [embryí](1) a počas ich odberu;]

KRAJINA	Vzor certifikátu BOV-OOCYTES-EMB-A-ENTRY
	[1] *alebo* [II.4.8.4. mali pobyt v tretej krajine alebo na území odoslania [oocytov][1] [embryí][1] tvoriacich zásielku do Únie, alebo v ich pásme, v ktorých sa podľa úradných zistení vyskytujú tieto sérotypy EHDV: ..... a boli podrobené, v každom prípade s negatívnymi výsledkami, týmto testom vykonaným v úradnom laboratóriu:
	[1] *buď* [II.4.8.4.1. sérologickému testu, ktorý umožňuje zistiť špecifické protilátky proti uvedeným sérotypom EHDV, s negatívnymi výsledkami, na vzorkách krvi odobraných v období od 28 do 60 dní odo dňa odberu [oocytov][1] [embryí][1];]]
	[1] *a/alebo* [II.4.8.4.2. testu na identifikáciu pôvodcu EHDV, s negatívnymi výsledkami, na vzorkách krvi odobraných v deň odberu [oocytov][1] [embryí][1];]]
	[1][6] [II.4.9. spĺňajú požiadavky na zdravie zvierat stanovené v časti 1 kapitole III prílohy II k delegovanému nariadeniu (EÚ) 2020/686;]
	II.5. [Oocyty][1] [Embryá][1] opísané v časti I:
	II.5.1. boli odobrané, spracované a skladované v súlade s požiadavkami na zdravie zvierat stanovenými v [časti 2][1] [časti 3][1] [časti 4][1] [časti 5][1] a časti 6 prílohy III k delegovanému nariadeniu (EÚ) 2020/686;
	II.5.2. sú umiestnené v pejetách alebo iných baleniach so značkou aplikovanou v súlade s požiadavkami stanovenými v článku 83 písm. a) delegovaného nariadenia (EÚ) 2020/692 a dotknutá značka je uvedená v kolónke I.27;
	II.5.3. sa prepravujú v kontajneri, ktorý:
	II.5.3.1. bol predo dňom odoslania do Únie zaplombovaný a očíslovaný tímom na odber alebo produkciu embryí na zodpovednosť veterinárneho lekára tímu, alebo úradným veterinárnym lekárom, a plomba je označená číslom, ktoré je uvedené v kolónke I.19;
	II.5.3.2. bol pred použitím vyčistený a buď vydezinfikovaný alebo sterilizovaný, alebo ide o kontajner na jedno použitie;
	[1][7] [II.5.3.3. bol naplnený kryogénnym činidlom, ktoré sa pred tým nepoužilo na iné produkty;]
	[1][8] [II.5.4. sú umiestnené v pejetách alebo iných baleniach, ktoré sú bezpečne a hermeticky uzavreté;

KRAJINA	Vzor certifikátu BOV-OOCYTES-EMB-A-ENTRY

II.5.5. sa prepravujú v kontajneri, v ktorom sú rôzne typy od seba oddelené fyzickými priehradkami, alebo sú umiestnené do druhotných ochranných vreciek.]

(1)(9) [II.6. [Embryá získané *in vivo*](1) [Embryá vyprodukované *in vitro*](1) [Embryá podrobené mikromanipulácii](1) tvoriace zásielku opísanú v časti I boli počaté umelou inseminációu s použitím spermy, ktorá pochádza z inseminačnej stanice na odber spermy, zo zariadenia na spracovanie zárodočných produktov alebo z inseminačnej stanice na skladovanie zárodočných produktov, schválených na odber, spracúvanie a skladovanie spermy príslušným orgánom tretej krajiny, územia alebo ich pásma uvedených v prílohe IX k vykonávaciemu nariadeniu (EÚ) 2021/404 pre spermu hovädzieho dobytka alebo schválených členským štátom a boli odobrané, spracované a skladované v súlade s požiadavkami časti 1 kapitoly I a časti 5 kapitol II a III prílohy II a časti 1 prílohy III k delegovanému nariadeniu (EÚ) 2020/686.]

(1)(10) [II.7. Do médií používaných pri odbere, spracovaní, premývaní alebo skladovaní boli pridané tieto antibiotiká alebo zmes antibiotík(11): .....]

Poznámky

V súlade s Dohodou o vystúpení Spojeného kráľovstva Veľkej Británie a Severného Írska z Európskej únie a z Európskeho spoločenstva pre atómovú energiu, a najmä s článkom 5 ods. 4 Protokolu o Írsku/Severnom Írsku v spojení s prílohou 2 k uvedenému protokolu, odkazy na Úniu v tomto certifikáte zdravia zvierat zahŕňajú Spojené kráľovstvo, pokiaľ ide o Severné Írsko.

Tento certifikát zdravia zvierat treba vyplniť v súlade s poznámkami k vyplneniu certifikátov uvedenými v kapitole 4 prílohy I k vykonávaciemu nariadeniu Komisie (EÚ) 2020/2235.

Časť I:

Kolónka I.11: „Miesto odoslania“: Uveďte jedinečné schvaľovacie číslo a názov a adresu tímu na odber alebo produkciu embryí, ktorý odosiela zásielku oocytov alebo embryí. Len tímy na odber alebo produkciu embryí uvedené v zozname v súlade s článkom 233 ods. 3 nariadenia (EÚ) 2016/429 na webovom sídle Komisie:

https://food.ec.europa.eu/animals/semen-oocytes-embryos/bovine_sk.

Kolónka I.12: „Miesto určenia“: Uveďte adresu a jedinečné registračné alebo schvaľovacie číslo zariadenia určenia zásielky oocytov alebo embryí.

Kolónka I.19: Musí sa uviesť číslo plomby.

Kolónka I.24: Celkový počet balení musí zodpovedať počtu kontajnerov.

Kolónka I.27: „Druh“: Vyberte príslušný druh spomedzi *„Bos taurus“*, *„Bison bison“* alebo *„Bubalus bubalis“*.

„Typ“: Uveďte, či ide o oocyty, embryá získané *in vivo*, embryá vyprodukované *in vitro* alebo embryá podrobené mikromanipulácii.

KRAJINA	Vzor certifikátu BOV-OOCYTES-EMB-A-ENTRY

„Identifikačné číslo“: Uveďte identifikačné číslo každého darcovského zvieraťa.

„Identifikačná značka“: Uveďte značku na pejete alebo iných baleniach, v ktorých sú umiestnené oocyty alebo embryá tvoriace zásielku.

„Dátum odberu/produkcie“: Uveďte dátum, keď boli oocyty alebo embryá tvoriace zásielku odobrané alebo vyprodukované.

„Schvaľovacie alebo registračné číslo podniku/zariadenia/strediska/stanice“: Uveďte jedinečné schvaľovacie číslo tímu na odber alebo produkciu embryí, ktorý oocyty alebo embryá tvoriace zásielku odobral alebo vyprodukoval.

„Množstvo“: Uveďte počet pejet alebo iných balení s rovnakou značkou.

„Test“: Uveďte pre BTV-test: bod II.4.7.4 a/alebo bod II.4.7.5, a/alebo pre EHD-test: bod II.4.8.4.1 a/alebo bod II.4.8.4.2, ak je to relevantné.

Časť II:

(1) Nehodiace sa prečiarknite/vymažte.

(2) Len pre tretiu krajinu, územie alebo ich pásmo s dátumom začatia v súlade so stĺpcom 9 tabuľky v časti 1 prílohy II k vykonávaciemu nariadeniu (EÚ) 2021/404.

(3) Len tímy na odber alebo produkciu embryí uvedené v zozname v súlade s článkom 233 ods. 3 nariadenia (EÚ) 2016/429 na webovom sídle Komisie:
https://food.ec.europa.eu/animals/semen-oocytes-embryos/bovine_sk.

(4) Táto možnosť je k dispozícii len v prípade zásielok embryí získaných *in vivo*.

(5) *Manual of the International Embryo Technology Society – A procedural guide and general information for the use of embryo transfer technology emphasising sanitary procedures*, príručka vydaná spoločnosťou International Embryo Technology Society, 1 111 North Dunlap Avenue, Savoy, Illinois 61 874, USA (http://www.iets.org/).

(6) Uplatňuje sa na zásielku oocytov a embryí vyprodukovaných *in vitro*.

(7) Uplatňuje sa na mrazené oocyty alebo embryá.

(8) Uplatňuje sa na zásielky, v rámci ktorých sú oocyty hovädzieho dobytka, embryá hovädzieho dobytka získané *in vivo*, embryá hovädzieho dobytka vyprodukované *in vitro* a embryá hovädzieho dobytka podrobené mikromanipulácii umiestnené a prepravované v jednom kontajneri.

(9) Neuplatňuje sa na oocyty.

(10) Povinné potvrdenie v prípade, že boli pridané antibiotiká.

(11) Uveďte názov(-vy) pridaného(-ých) antibiotika(-ík) a jeho/ich koncentráciu.

KRAJINA **Vzor certifikátu BOV-OOCYTES-EMB-A-ENTRY**

	(12) Pre pásma s údajom „SF-BTV“ v stĺpci 7 tabuľky v časti 1 prílohy II k vykonávaciemu nariadeniu (EÚ) 2021/404. (13) Pre pásma s údajom „SF-EHD“ v stĺpci 7 tabuľky v časti 1 prílohy II k vykonávaciemu nariadeniu (EÚ) 2021/404.
	Úradný veterinárny lekár Meno (veľkými tlačenými písmenami) Dátum Kvalifikácia a titul Pečiatka Podpis

KAPITOLA 43

VZOR CERTIFIKÁTU ZDRAVIA ZVIERAT NA VSTUP DO ÚNIE, POKIAĽ IDE O ZÁSIELKY ZÁSOB EMBRYÍ HOVÄDZIEHO DOBYTKA ZÍSKANÝCH *IN VIVO*, KTORÉ BOLI ODOBRANÉ, SPRACOVANÉ A SKLADOVANÉ V SÚLADE SO SMERNICOU RADY 89/556/EHS PRED 21. APRÍLOM 2021, ODOSLANÉ PO 20. APRÍLI 2021 TÍMOM NA ODBER EMBRYÍ, KTORÝ EMBRYÁ ODOBRAL

(VZOR „BOV-IN-VIVO-EMB-B-ENTRY“)

KRAJINA			**Certifikát zdravia zvierat na dovoz do EÚ**		
Časť I: Opis zásielky	**I.1.**	**Odosielateľ/vývozca** Názov/meno Adresa Krajina — ISO kód krajiny	**I.2.**	**Referenčný kód certifikátu**	**I.2a.** **Referenčný kód IMSOC**
			I.3.	**Príslušný ústredný orgán**	**KÓD QR**
			I.4.	**Príslušný miestny orgán**	
	I.5.	**Príjemca/dovozca** Názov/meno Adresa Krajina — ISO kód krajiny	**I.6.**	**Prevádzkovateľ zodpovedný za zásielku** Názov/meno Adresa Krajina — ISO kód krajiny	
	I.7.	**Krajina pôvodu** — ISO kód krajiny	**I.9.**	**Krajina určenia** — ISO kód krajiny	
	I.8.	**Región pôvodu** — Kód	**I.10.**	**Región určenia** — Kód	
	I.11.	**Miesto odoslania** Názov — Registračné/schvaľovacie číslo Adresa Krajina — ISO kód krajiny	**I.12.**	**Miesto určenia** Názov — Registračné/schvaľovacie číslo Adresa Krajina — ISO kód krajiny	
	I.13.	**Miesto nakládky**	**I.14.**	**Dátum a čas odchodu/odletu**	
	I.15.	**Dopravný prostriedok** □ Lietadlo □ Plavidlo □ Železničné vozidlo □ Cestné vozidlo Identifikácia	**I.16.**	**Vstupná hraničná kontrolná stanica**	
			I.17.		
	I.18.	**Prepravné podmienky**	□ Teplota okolia	□ Chladené	□ Mrazené
	I.19.	**Číslo kontajnera/plomby** Číslo kontajnera — Číslo plomby			
	I.20.	**Certifikované ako/na/pre** □ Zárodočné produkty			
	I.21.	□ **Na tranzit** Tretia krajina — ISO kód krajiny	**I.22.**	□ **Na vnútorný trh**	
			I.23.		
	I.24.	**Celkový počet balení**	**I.25.**	**Celkové množstvo**	**I.26.**
	I.27.	**Opis zásielky**			

Číselný znak KN	Druh	Poddruh/kategória		Identifikačné číslo	Množstvo
Typ		Schvaľovacie alebo registračné číslo podniku/zariadenia/strediska/stanice	Identifikačná značka	Dátum odberu/produkcie	Test

KRAJINA **Vzor certifikátu BOV-in-vivo-EMB-B-ENTRY**

Časť II: Certifikácia

II. Zdravotné informácie	**II.a.**	**Referenčný kód certifikátu**	**II.b.**	**Referenčný kód IMSOC**

Ja, podpísaný úradný veterinárny lekár ....., potvrdzujem, že:

(krajina vývozu)[1]

II.1. Embryá určené na vývoz:

II.1.1. boli odobrané v krajine vývozu, ktorá podľa úradných zistení:

II.1.1.1. bola bez výskytu moru hovädzieho dobytka počas 12 mesiacov bezprostredne pred ich odberom;

[2] *buď* [II.1.1.2. bola bez výskytu slintačky a krivačky a nodulárnej dermatitídy počas 12 mesiacov bezprostredne pred ich odberom a počas uvedeného obdobia sa v nej nevykonávala vakcinácia proti slintačke a krivačke ani proti nodulárnej dermatitíde.]

[2] *alebo* [II.1.1.2. nebola bez výskytu slintačky a krivačky ani nodulárnej dermatitídy počas 12 mesiacov bezprostredne pred ich odberom alebo sa v nej počas uvedeného obdobia vykonávala vakcinácia proti slintačke a krivačke alebo proti nodulárnej dermatitíde a:

- embryá neboli podrobené penetrácii vrstvy *zona pellucida*,
- embryá boli skladované za schválených podmienok najmenej počas 30 dní bezprostredne po ich odbere,
- darkyne pochádzajú z fariem, na ktorých nebolo žiadne zviera vakcinované proti slintačke a krivačke ani proti nodulárnej dermatitíde počas 30 dní pred odberom a žiadne zviera vnímavých druhov nevykazovalo klinické príznaky slintačky a krivačky ani nodulárnej dermatitídy počas 30 dní pred odberom embryí a najmenej 30 dní po tomto odbere.]

II.1.2. boli odobrané tímom na odber embryí[3], ktorý:

- bol schválený v súlade s kapitolou I prílohy A k smernici 89/556/EHS,
- vykonal odber, spracovanie, skladovanie a prepravu embryí v súlade s kapitolou II prílohy A k smernici 89/556/EHS,
- podliehal kontrole vykonanej úradným veterinárnym lekárom najmenej dvakrát za rok.

II.1.3. boli odobrané a spracované v priestoroch nachádzajúcich sa v okruhu aspoň 10 km, v ktorej sa podľa úradných zistení nevyskytol žiaden prípad slintačky a krivačky, epizootickej hemoragickej choroby, vezikulárnej stomatitídy, horúčky údolia Rift, infekčnej pleuropneumónie hovädzieho dobytka ani nodulárnej dermatitídy počas 30 dní bezprostredne pred ich odberom až do ich odoslania do Únie v prípade čerstvých embryí, alebo počas 30 dní po ich odbere v prípade embryí, ktoré podliehajú povinnému skladovaniu v trvaní aspoň 30 dní v súlade s bodom II.1.1.2.

KRAJINA	Vzor certifikátu BOV-in-vivo-EMB-B-ENTRY

II.1.4. boli počas 30 dni po odbere, alebo v prípade čerstvých embryí až do dňa ich odoslania do Únie, skladované v priestoroch nachádzajúcich sa v okruhu aspoň 10 km, v ktorej sa podľa úradných zistení nevyskytol žiaden prípad slintačky a krivačky, vezikulárnej stomatitídy, horúčky údolia Rift, infekčnej pleuropneumónie hovädzieho dobytka ani nodulárnej dermatitídy.

II.1.5. boli odobrané darkyniam, ktoré:

II.1.5.1. boli počas 30 dní bezprostredne pred odberom umiestnené v priestoroch nachádzajúcich sa v okruhu aspoň 10 km, v ktorej sa podľa úradných zistení nevyskytol žiaden prípad slintačky a krivačky, katarálnej horúčky oviec, epizootickej hemoragickej choroby, vezikulárnej stomatitídy, horúčky údolia Rift, infekčnej bovinnej pleuropneumónie ani nodulárnej dermatitídy;

II.1.5.2. nevykazovali žiadne klinické príznaky choroby v deň odberu;

II.1.5.3. strávili šesť mesiacov bezprostredne pred odberom na území krajiny vývozu najviac v dvoch stádach:

- ktoré boli podľa úradných zistení v tomto čase bez výskytu tuberkulózy,
- ktoré boli podľa úradných zistení v tomto čase bez výskytu brucelózy,
- ktoré boli bez výskytu enzootickej bovinnej leukózy alebo v ktorých žiaden kus hovädzieho dobytka nevykazoval klinické príznaky enzootickej bovinnej leukózy počas predchádzajúcich troch rokov,
- v ktorých počas predchádzajúcich 12 mesiacov žiaden kus hovädzieho dobytka nevykazoval klinické príznaky infekčnej bovinnej rinotracheitídy/infekčnej pustulárnej vulvovaginitídy.

II.1.6. Embryá určené na vývoz boli počaté umelou inseminációu s použitím spermy, ktorá pochádza z inseminačných staníc na odber alebo skladovanie spermy, schválených na odber, spracovanie a/alebo skladovanie spermy príslušným orgánom tretej krajiny alebo jej časti uvedených v prílohe I k vykonávaciemu rozhodnutiu 2011/630/EÚ[4] alebo príslušným orgánom členského štátu.

Poznámky

Tento certifikát zdravia zvierat je určený na vstup embryí hovädzieho dobytka do Únie, a to aj vtedy, ak Únia nie je konečným miestom určenia embryí.

V súlade s Dohodou o vystúpení Spojeného kráľovstva Veľkej Británie a Severného Írska z Európskej únie a z Európskeho spoločenstva pre atómovú energiu, a najmä s článkom 5 ods. 4 Protokolu o Írsku/Severnom Írsku v spojení s prílohou 2 k uvedenému protokolu, odkazy na Európsku úniu v tomto certifikáte zdravia zvierat zahŕňajú Spojené kráľovstvo, pokiaľ ide o Severné Írsko.

Tento certifikát zdravia zvierat treba vyplniť v súlade s poznámkami k vyplneniu certifikátov uvedenými v kapitole 4 prílohy I k vykonávaciemu nariadeniu Komisie (EÚ) 2020/2235.

KRAJINA	Vzor certifikátu BOV-in-vivo-EMB-B-ENTRY
Časť I:	
Kolónka I.11:	„Miesto odoslania“: Uveďte jedinečné schvaľovacie číslo a názov a adresu tímu na odber alebo produkciu embryí, ktorý odosiela zásielku embryí. Len tímy na odber alebo produkciu embryí uvedené v zozname v súlade s článkom 8 ods. 2 smernice 89/556/EHS na webovom sídle Komisie: https://food.ec.europa.eu/animals/semen-oocytes-embryos/bovine_sk.
Kolónka I.12:	„Miesto určenia“: Uveďte adresu a jedinečné registračné alebo schvaľovacie číslo zariadenia určenia pre zásielku embryí.
Kolónka I.19:	Musí sa uviesť číslo plomby.
Kolónka I.24:	Celkový počet balení musí zodpovedať počtu kontajnerov.
Kolónka I.27:	„Druh“: Vyberte príslušný druh spomedzi „*Bos taurus*“, „*Bison bison*“ alebo „*Bubalus bubalis*“. „Typ“: Vyberte „embryá získané *in vivo*“. „Identifikačné číslo“: Uveďte identifikačné číslo každého darcovského zvieraťa. „Identifikačná značka“: Uveďte značku na pejete alebo iných baleniach, v ktorých sú umiestnené embryá tvoriace zásielku. „Dátum odberu/produkcie“: Uveďte dátum, keď boli embryá tvoriace zásielku odobrané alebo vyprodukované. „Schvaľovacie alebo registračné číslo podniku/zariadenia/strediska/stanice“: Uveďte jedinečné schvaľovacie číslo tímu na odber embryí, ktorý embryá tvoriace zásielku odobral, spracoval a skladoval a ktorý je uvedený v zozname v súlade s článkom 8 ods. 2 smernice 89/556/EHS na webovom sídle Komisie: https://food.ec.europa.eu/animals/semen-oocytes-embryos/bovine_sk. „Množstvo“: Uveďte počet pejet alebo iných balení s rovnakou značkou.
Časť II:	
(1)	Len tretia krajina, územie alebo ich pásmo uvedené v prílohe IX k vykonávaciemu nariadeniu Komisie (EÚ) 2021/404 pre embryá hovädzieho dobytka.
(2)	Nehodiace sa prečiarknite/vymažte.

KRAJINA **Vzor certifikátu BOV-in-vivo-EMB-B-ENTRY**

	(3) Len tímy na odber embryí uvedené v zozname v súlade s článkom 8 ods. 2 smernice 89/556/EHS na webovej stránke Komisie: https://food.ec.europa.eu/animals/semen-oocytes-embryos/bovine_sk. (4) Ú. v. EÚ L 247, 24.9.2011, s. 32.
	Úradný veterinárny lekár Meno (veľkými tlačenými písmenami) Dátum Kvalifikácia a titul Pečiatka Podpis

KAPITOLA 44

VZOR CERTIFIKÁTU ZDRAVIA ZVIERAT NA VSTUP DO ÚNIE, POKIAĽ IDE O ZÁSIELKY ZÁSOB EMBRYÍ HOVÄDZIEHO DOBYTKA VYPRODUKOVANÝCH *IN VITRO*, KTORÉ BOLI VYPRODUKOVANÉ, SPRACOVANÉ A SKLADOVANÉ V SÚLADE SO SMERNICOU RADY 89/556/EHS PRED 21. APRÍLOM 2021 A POČATÉ S POUŽITÍM SPERMY SPĹŇAJÚCEJ POŽIADAVKY SMERNICE RADY 88/407/EHS, ODOSLANÉ PO 20. APRÍLI 2021 TÍMOM NA PRODUKCIU EMBRYÍ, KTORÝ EMBRYÁ VYPRODUKOVAL

(VZOR „BOV-IN-VITRO-EMB-C-ENTRY“)

KRAJINA				**Certifikát zdravia zvierat na dovoz do EÚ**		
Časť I: Opis zásielky	**I.1.**	**Odosielateľ/vývozca** Názov/meno Adresa Krajina — ISO kód krajiny		**I.2.**	**Referenčný kód certifikátu**	**I.2a.** **Referenčný kód IMSOC**
				I.3.	**Príslušný ústredný orgán**	**KÓD QR**
				I.4.	**Príslušný miestny orgán**	
	I.5.	**Príjemca/dovozca** Názov/meno Adresa Krajina — ISO kód krajiny		**I.6.**	**Prevádzkovateľ zodpovedný za zásielku** Názov/meno Adresa Krajina — ISO kód krajiny	
	I.7.	**Krajina pôvodu** — ISO kód krajiny		**I.9.**	**Krajina určenia** — ISO kód krajiny	
	I.8.	**Región pôvodu** — Kód		**I.10.**	**Región určenia** — Kód	
	I.11.	**Miesto odoslania** Názov — Registračné/schvaľovacie číslo Adresa Krajina — ISO kód krajiny		**I.12.**	**Miesto určenia** Názov — Registračné/schvaľovacie číslo Adresa Krajina — ISO kód krajiny	
	I.13.	**Miesto nakládky**		**I.14.**	**Dátum a čas odchodu/odletu**	
	I.15.	**Dopravný prostriedok** □ Lietadlo □ Plavidlo □ Železničné vozidlo □ Cestné vozidlo Identifikácia		**I.16.**	**Vstupná hraničná kontrolná stanica**	
				I.17.		
	I.18.	**Prepravné podmienky**	□ Teplota okolia	□ Chladené	□ Mrazené	
	I.19.	**Číslo kontajnera/plomby** Číslo kontajnera — Číslo plomby				
	I.20.	**Certifikované ako/na/pre** □ Zárodočné produkty				
	I.21.	□ **Na tranzit** Tretia krajina — ISO kód krajiny		**I.22.**	□ **Na vnútorný trh**	
				I.23.		
	I.24.	**Celkový počet balení**	**I.25.**	**Celkové množstvo**	**I.26.**	
	I.27.	**Opis zásielky**				

Číselný znak KN	Druh	Poddruh/kategória		Identifikačné číslo	Množstvo
Typ		Schvaľovacie alebo registračné číslo podniku/zariadenia/strediska/stanice	Identifikačná značka	Dátum odberu/produkcie	Test

KRAJINA **Vzor certifikátu BOV-in-vitro-EMB-C-ENTRY**

Časť II: Certifikácia

II. Zdravotné informácie	**II.a.**	**Referenčný kód certifikátu**	**II.b.**	**Referenčný kód IMSOC**

Ja, podpísaný úradný veterinárny lekár ....., potvrdzujem, že:

(krajina vývozu)[1]

II.1. Embryá určené na vývoz:

II.1.1. boli vyprodukované v krajine vývozu, ktorá podľa úradných zistení:

II.1.1.1. bola bez výskytu moru hovädzieho dobytka počas 12 mesiacov bezprostredne pred ich produkciou;

[2] *buď* [II.1.1.2. bola bez výskytu slintačky a krivačky a nodulárnej dermatitídy počas 12 mesiacov bezprostredne pred ich produkciou a počas uvedeného obdobia sa v nej nevykonávala vakcinácia proti slintačke a krivačke ani proti nodulárnej dermatitíde.]

[2] *alebo* [II.1.1.2. nebola bez výskytu slintačky a krivačky ani nodulárnej dermatitídy počas 12 mesiacov bezprostredne pred ich produkciou, alebo sa v nej počas uvedeného obdobia vykonávala vakcinácia proti slintačke a krivačke alebo proti nodulárnej dermatitíde a

- embryá boli vyprodukované bez penetrácie vrstvy *zona pellucida*,
- embryá boli skladované za schválených podmienok najmenej počas 30 dní bezprostredne po ich produkcii,
- darkyne pochádzajú z fariem, na ktorých nebolo žiadne zviera vakcinované proti slintačke a krivačke ani proti nodulárnej dermatitíde počas 30 dní pred odberom a žiadne zviera vnímavých druhov nevykazovalo klinické príznaky slintačky a krivačky ani nodulárnej dermatitídy počas 30 dní pred odberom oocytov a aspoň 30 dní po tomto odbere.]

II.1.2. boli vyprodukované tímom na produkciu embryí[3], ktorý:

- bol schválený v súlade s kapitolou I prílohy A k smernici 89/556/EHS,
- vykonal produkciu, spracovanie, skladovanie a prepravu v súlade s kapitolou II prílohy A k smernici 89/556/EHS,
- podliehal kontrole vykonanej úradným veterinárnym lekárom najmenej dvakrát za rok.

II.2. Oocyty použité pri produkcii embryí určených na vývoz boli odobrané v priestoroch nachádzajúcich sa v okruhu aspoň 10 km, v ktorej sa podľa úradných zistení nevyskytol žiaden prípad slintačky a krivačky, epizootickej hemoragickej choroby, vezikulárnej stomatitídy, horúčky údolia Rift, infekčnej pleuropneumónie hovädzieho dobytka ani nodulárnej dermatitídy počas 30 dní bezprostredne pred ich odberom až do ich odoslania do Únie v prípade čerstvých embryí, alebo počas 30 dní po ich odbere v prípade embryí, ktoré podliehajú povinnému skladovaniu v trvaní aspoň 30 dní v súlade s bodom II.1.1.2.

KRAJINA		Vzor certifikátu BOV-in-vitro-EMB-C-ENTRY
	II.3.	Embryá určené na vývoz boli počas 30 dní po odbere oocytov, alebo v prípade čerstvých embryí až do dňa odoslania, skladované v priestoroch nachádzajúcich sa v okruhu aspoň 10 km, v ktorej sa podľa úradných zistení nevyskytol žiaden prípad slintačky a krívačky, vezikulárnej stomatitídy, horúčky údolia Rift, infekčnej pleuropneumónie hovädzieho dobytka ani nodulárnej dermatitídy.
	II.4.	Darkyne oocytov použitých pri produkcii embryí určených na vývoz:
		II.4.1. boli počas 30 dní bezprostredne pred odberom oocytov umiestnené v priestoroch nachádzajúcich sa v okruhu aspoň 10 km, v ktorej sa podľa úradných zistení nevyskytol žiaden prípad slintačky a krívačky, katarálnej horúčky oviec, epizootickej hemoragickej choroby, vezikulárnej stomatitídy, horúčky údolia Rift, infekčnej pleuropneumónie hovädzieho dobytka ani nodulárnej dermatitídy;
		II.4.2. nevykazovali žiadne klinické príznaky choroby v deň odberu;
		II.4.3. strávili šesť mesiacov bezprostredne pred odberom na území krajiny vývozu najviac v dvoch stádach: – ktoré boli podľa úradných zistení v tomto čase bez výskytu tuberkulózy, – ktoré boli podľa úradných zistení v tomto čase bez výskytu brucelózy, – ktoré boli bez výskytu enzootickej bovinnej leukózy alebo v ktorých žiaden kus hovädzieho dobytka nevykazoval klinické príznaky enzootickej bovinnej leukózy počas predchádzajúcich troch rokov, – v ktorých počas predchádzajúcich 12 mesiacov žiaden kus hovädzieho dobytka nevykazoval klinické príznaky infekčnej bovinnej rinotracheitídy/infekčnej pustulárnej vulvovaginitídy;
	[2] *buď* [II.4.4.	boli držané v krajine alebo pásme bez výskytu vírusu katarálnej horúčky oviec najmenej počas 60 dní pred odberom a počas odberu oocytov.]
	[2] *alebo* [II.4.4.	boli držané počas obdobia bez sezónneho výskytu príslušného vektora alebo boli pred ním chránené najmenej počas 60 dní pred odberom a počas odberu oocytov, a embryá boli vyprodukované bez penetrácie vrstvy *zona pellucida*, s výnimkou prípadov, ak boli darkyne podrobené sérologickému testu na zistenie prítomnosti protilátok proti skupine vírusov katarálnej horúčky oviec vykonanému v súlade s Príručkou diagnostických testov a vakcín pre suchozemské zvieratá Svetovej organizácie pre zdravie zvierat (OIE) v období od 21 do 60 dní po odbere s negatívnymi výsledkami, a embryá boli skladované najmenej počas 30 dní.]
	[2] *alebo* [II.4.4.	boli podrobené sérologickému testu na zistenie prítomnosti protilátok proti skupine vírusov katarálnej horúčky oviec vykonanému v súlade s Príručkou diagnostických testov a vakcín pre suchozemské zvieratá Svetovej organizácie pre zdravie zvierat (OIE) v období od 21 do 60 dní po odbere s negatívnymi výsledkami a embryá boli skladované najmenej počas 30 dní.]

	[2] *alebo* [II.4.4.	boli podrobené testu na identifikáciu pôvodcu vykonanému v súlade s Príručkou diagnostických testov a vakcín pre suchozemské zvieratá Svetovej organizácie pre zdravie zvierat (OIE) na vzorke krvi odobranej v deň odberu alebo v deň zabitia s negatívnymi výsledkami, pričom v druhom prípade boli embryá vyprodukované bez penetrácie vrstvy *zona pellucida*.]
	II.5.	Embryá určené na vývoz boli počaté oplodnením *in vitro* s použitím spermy pochádzajúcej z inseminačných staníc na odber alebo skladovanie spermy[4]:
	[2] *buď* [II.5.1.	schválených podľa článku 5 ods. 1 smernice 88/407/EHS a nachádzajúcich sa v členskom štáte Európskej únie, pričom sperma spĺňa požiadavky stanovené v smernici 88/407/EHS.]
	[2] *alebo* [II.5.1.	schválených podľa článku 9 ods. 1 smernice 88/407/EHS a nachádzajúcich sa v tretej krajine alebo jej časti uvedenej v prílohe I k vykonávaciemu rozhodnutiu 2011/630/EÚ, pričom sperma spĺňa požiadavky stanovené v časti 1 oddiele A prílohy II k uvedenému rozhodnutiu.]

Poznámky

Tento certifikát zdravia zvierat je určený na vstup embryí hovädzieho dobytka do Únie, a to aj vtedy, ak Únia nie je konečným miestom určenia embryí.

V súlade s Dohodou o vystúpení Spojeného kráľovstva Veľkej Británie a Severného Írska z Európskej únie a z Európskeho spoločenstva pre atómovú energiu, a najmä s článkom 5 ods. 4 Protokolu o Írsku/Severnom Írsku v spojení s prílohou 2 k uvedenému protokolu, odkazy na Úniu v tomto certifikáte zdravia zvierat zahŕňajú Spojené kráľovstvo, pokiaľ ide o Severné Írsko.

Tento certifikát zdravia zvierat treba vyplniť v súlade s poznámkami k vyplneniu certifikátov uvedenými v kapitole 4 prílohy I k vykonávaciemu nariadeniu Komisie (EÚ) 2020/2235.

Časť I:

Kolónka I.11:	„Miesto odoslania“: Uveďte jedinečné schvaľovacie číslo a názov a adresu tímu na odber alebo produkciu embryí, ktorý odosiela zásielku embryí. Len tímy na odber alebo produkciu embryí uvedené v zozname v súlade s článkom 8 ods. 2 smernice 89/556/EHS na webovom sídle Komisie: https://food.ec.europa.eu/animals/semen-oocytes-embryos/bovine_sk.
Kolónka I.12:	„Miesto určenia“: Uveďte adresu a jedinečné registračné alebo schvaľovacie číslo zariadenia určenia pre zásielku embryí.
Kolónka I.19:	Musí sa uviesť číslo plomby.

KRAJINA **Vzor certifikátu BOV-in-vitro-EMB-C-ENTRY**

Kolónka I.24:	Celkový počet balení musí zodpovedať počtu kontajnerov.
Kolónka I.27:	„Druh“: Vyberte príslušný druh spomedzi „*Bos taurus*“, „*Bison bison*“ alebo „*Bubalus bubalis*“. „Typ“: Vyberte „embryá vyprodukované *in vitro*“. „Identifikačné číslo“: Uveďte identifikačné číslo každého darcovského zvieraťa. „Identifikačná značka“: Uveďte značku na pejete alebo iných baleniach, v ktorých sú umiestnené embryá tvoriace zásielku. „Dátum odberu/produkcie“: Uveďte dátum, keď boli embryá tvoriace zásielku odobrané alebo vyprodukované. „Schvaľovacie alebo registračné číslo podniku/zariadenia/strediska/stanice“: Uveďte jedinečné schvaľovacie číslo tímu na produkciu embryí, ktorý embryá tvoriace zásielku vyprodukoval, spracoval a skladoval a ktorý je uvedený v zozname v súlade s článkom 8 ods. 2 smernice 89/556/EHS na webovom sídle Komisie: https://food.ec.europa.eu/animals/semen-oocytes-embryos/bovine_en?prefLang=sk. „Množstvo“: Uveďte počet pejet alebo iných balení s rovnakou značkou.

Časť II:

(1) Len tretia krajina, územie alebo ich pásmo uvedené v prílohe IX k vykonávaciemu nariadeniu Komisie (EÚ) 2021/404 pre embryá hovädzieho dobytka.

(2) Nehodiace sa prečiarknite/vymažte.

(3) Len tímy na produkciu embryí uvedené v súlade s článkom 8 ods. 2 smernice 89/556/EHS na webovej stránke Komisie: https://food.ec.europa.eu/animals/semen-oocytes-embryos/bovine_en?prefLang=sk.

(4) Len inseminačné stanice na odber spermy schválené príslušným orgánom tretej krajiny, územia alebo ich pásma uvedených v prílohe IX k vykonávaciemu nariadeniu (EÚ) 2021/404 pre spermu hovädzieho dobytka alebo schválené príslušným orgánom členského štátu.

Úradný veterinárny lekár

Meno (veľkými tlačenými písmenami)

Dátum Kvalifikácia a titul

Pečiatka Podpis

KAPITOLA 45

VZOR CERTIFIKÁTU ZDRAVIA ZVIERAT NA VSTUP DO ÚNIE, POKIAĽ IDE O ZÁSIELKY ZÁSOB EMBRYÍ HOVÄDZIEHO DOBYTKA VYPRODUKOVANÝCH *IN VITRO*, KTORÉ BOLI VYPRODUKOVANÉ, SPRACOVANÉ A SKLADOVANÉ V SÚLADE SO SMERNICOU RADY 89/556/EHS PRED 21. APRÍLOM 2021 A POČATÉ S POUŽITÍM SPERMY POCHÁDZAJÚCEJ Z INSEMINAČNÝCH STANÍC NA ODBER ALEBO SKLADOVANIE SPERMY SCHVÁLENÝCH PRÍSLUŠNÝM ORGÁNOM TRETEJ KRAJINY ALEBO ÚZEMIA VÝVOZU, ODOSLANÉ PO 20. APRÍLI 2021 TÍMOM NA PRODUKCIU EMBRYÍ, KTORÝ EMBRYÁ VYPRODUKOVAL

(VZOR „BOV-IN-VITRO-EMB-D-ENTRY“)

KRAJINA			**Certifikát zdravia zvierat na dovoz do EÚ**		
Časť I: Opis zásielky	**I.1. Odosielateľ/vývozca** Názov/meno Adresa Krajina — ISO kód krajiny		**I.2. Referenčný kód certifikátu**	**I.2a. Referenčný kód IMSOC**	
			I.3. Príslušný ústredný orgán	**KÓD QR**	
			I.4. Príslušný miestny orgán		
	I.5. Príjemca/dovozca Názov/meno Adresa Krajina — ISO kód krajiny		**I.6. Prevádzkovateľ zodpovedný za zásielku** Názov/meno Adresa Krajina — ISO kód krajiny		
	I.7. Krajina pôvodu	ISO kód krajiny	**I.9. Krajina určenia**	ISO kód krajiny	
	I.8. Región pôvodu	Kód	**I.10. Región určenia**	Kód	
	I.11. Miesto odoslania Názov — Registračné/schvaľovacie číslo Adresa Krajina — ISO kód krajiny		**I.12. Miesto určenia** Názov — Registračné/schvaľovacie číslo Adresa Krajina — ISO kód krajiny		
	I.13. Miesto nakládky		**I.14. Dátum a čas odchodu/odletu**		
	I.15. Dopravný prostriedok □ Lietadlo □ Plavidlo □ Železničné vozidlo □ Cestné vozidlo Identifikácia		**I.16. Vstupná hraničná kontrolná stanica** **I.17.**		
	I.18. Prepravné podmienky	□ Teplota okolia	□ Chladené	□ Mrazené	
	I.19. Číslo kontajnera/plomby Číslo kontajnera — Číslo plomby				
	I.20. Certifikované ako/na/pre □ Zárodočné produkty				
	I.21. □ **Na tranzit** Tretia krajina — ISO kód krajiny		**I.22.** □ **Na vnútorný trh** **I.23.**		
	I.24. Celkový počet balení		**I.25. Celkové množstvo**	**I.26.**	
	I.27. Opis zásielky				
	Číselný znak KN — Druh — Poddruh/kategória — Identifikačné číslo — Množstvo				
	Typ — Schvaľovacie alebo registračné číslo podniku/zariadenia/strediska/stanice — Identifikačná značka — Dátum odberu/produkcie — Test				

KRAJINA **Vzor certifikátu BOV-in-vitro-EMB-D-ENTRY**

Časť II: Certifikácia

II. Zdravotné informácie	**II.a.**	**Referenčný kód certifikátu**	**II.b.**	**Referenčný kód IMSOC**

Ja, podpísaný úradný veterinárny lekár ....., potvrdzujem, že:

(krajina vývozu)[1]

II.1. Embryá určené na vývoz

II.1.1. boli vyprodukované v krajine vývozu, ktorá podľa úradných zistení:

II.1.1.1 bola bez výskytu moru hovädzieho dobytka počas 12 mesiacov bezprostredne pred ich produkciou;

[2] *buď* [II.1.1.2. bola bez výskytu slintačky a krivačky a nodulárnej dermatitídy počas 12 mesiacov bezprostredne pred ich produkciou a počas uvedeného obdobia sa v nej nevykonávala vakcinácia proti slintačke a krivačke ani proti nodulárnej dermatitíde.]

[2] *alebo* [II.1.1.2. nebola bez výskytu slintačky a krivačky ani nodulárnej dermatitídy počas 12 mesiacov bezprostredne pred ich produkciou, alebo sa v nej počas uvedeného obdobia vykonávala vakcinácia proti slintačke a krivačke alebo proti nodulárnej dermatitíde a

- embryá boli vyprodukované bez penetrácie vrstvy *zona pellucida*,
- embryá boli skladované za schválených podmienok najmenej počas 30 dní bezprostredne po ich produkcii,
- darkyne pochádzajú z fariem, na ktorých nebolo žiadne zviera vakcinované proti slintačke a krivačke ani proti nodulárnej dermatitíde počas 30 dní pred odberom a žiadne zviera vnímavých druhov nevykazovalo klinické príznaky slintačky a krivačky ani nodulárnej dermatitídy počas 30 dní pred odberom oocytov a aspoň 30 dní po tomto odbere.]

II.1.2. boli vyprodukované tímom na produkciu embryí[3], ktorý:

- bol schválený v súlade s kapitolou I prílohy A k smernici 89/556/EHS,
- vykonal produkciu, spracovanie, skladovanie a prepravu embryí v súlade s kapitolou II prílohy A k smernici 89/556/EHS,
- podliehal kontrole vykonanej úradným veterinárnym lekárom najmenej dvakrát za rok.

II.2. Oocyty použité pri produkcii embryí určených na vývoz boli odobrané v priestoroch nachádzajúcich sa v okruhu aspoň 10 km, v ktorej sa podľa úradných zistení nevyskytol žiaden prípad slintačky a krivačky, epizootickej hemoragickej choroby, vezikulárnej stomatitídy, horúčky údolia Rift, infekčnej pleuropneumónie hovädzieho dobytka ani nodulárnej dermatitídy počas 30 dní bezprostredne pred ich odberom až do ich odoslania do Únie v prípade čerstvých embryí, alebo počas 30 dní po ich odbere v prípade embryí, ktoré podliehajú povinnému skladovaniu v trvaní aspoň 30 dní v súlade s bodom II.2.2.

KRAJINA		Vzor certifikátu BOV-in-vitro-EMB-D-ENTRY
	II.3.	Embryá určené na vývoz boli počas 30 dní po odbere oocytov, alebo v prípade čerstvých embryí až do dňa odoslania, skladované v priestoroch nachádzajúcich sa v okruhu aspoň 10 km, v ktorej sa podľa úradných zistení nevyskytol žiaden prípad slintačky a krívačky, vezikulárnej stomatitídy, horúčky údolia Rift, infekčnej pleuropneumónie hovädzieho dobytka ani nodulárnej dermatitídy.
	II.4.	Darkyne oocytov použitých pri produkcii embryí určených na vývoz:
		II.4.1. boli počas 30 dní bezprostredne pred odberom oocytov umiestnené v priestoroch, v okolí ktorých sa v okruhu 10 km podľa úradných zistení nevyskytol žiaden prípad slintačky a krívačky, katarálnej horúčky oviec, epizootickej hemoragickej choroby, vezikulárnej stomatitídy, horúčky údolia Rift, infekčnej pleuropneumónie hovädzieho dobytka ani nodulárnej dermatitídy;
		II.4.2. nevykazovali žiadne klinické príznaky choroby v deň odberu;
		II.4.3. strávili šesť mesiacov bezprostredne pred odberom na území krajiny vývozu najviac v dvoch stádach: – ktoré boli podľa úradných zistení v tomto čase bez výskytu tuberkulózy, – ktoré boli podľa úradných zistení v tomto čase bez výskytu brucelózy, – ktoré boli bez výskytu enzootickej bovinnej leukózy alebo v ktorých žiadne zviera nevykazovalo klinické príznaky enzootickej bovinnej leukózy počas predchádzajúcich troch rokov, – v ktorých počas predchádzajúcich 12 mesiacov žiaden kus hovädzieho dobytka nevykazoval klinické príznaky infekčnej bovinnej rinotracheitídy/infekčnej pustulárnej vulvovaginitídy.
	[2] *buď* [II.4.4.	boli držané v krajine alebo pásme bez výskytu vírusu katarálnej horúčky oviec najmenej počas 60 dní pred odberom a počas odberu oocytov.]
	[2] *alebo* [II.4.4.	boli držané počas obdobia bez sezónneho výskytu príslušného vektora alebo boli pred ním chránené najmenej počas 60 dní pred odberom a počas odberu oocytov, a embryá boli vyprodukované bez penetrácie vrstvy *zona pellucida*, s výnimkou prípadov, ak boli darkyne podrobené sérologickému testu na zistenie prítomnosti protilátok proti skupine vírusov katarálnej horúčky oviec vykonanému v súlade s Príručkou diagnostických testov a vakcín pre suchozemské zvieratá Svetovej organizácie pre zdravie zvierat (OIE) v období od 21 do 60 dní po odbere s negatívnymi výsledkami, a embryá boli skladované najmenej počas 30 dní.]
	[2] *alebo* [II.4.4.	boli podrobené sérologickému testu na zistenie prítomnosti protilátok proti skupine vírusov katarálnej horúčky oviec vykonanému v súlade s Príručkou diagnostických testov a vakcín pre suchozemské zvieratá Svetovej organizácie pre zdravie zvierat (OIE) v období od 21 do 60 dní po odbere s negatívnymi výsledkami a embryá boli skladované najmenej počas 30 dní.]

KRAJINA	Vzor certifikátu BOV-in-vitro-EMB-D-ENTRY

[2] *alebo* [II.4.4. boli podrobené testu na identifikáciu pôvodcu vykonanému v súlade s Príručkou diagnostických testov a vakcín pre suchozemské zvieratá Svetovej organizácie pre zdravie zvierat (OIE) na vzorke krvi odobranej v deň odberu alebo v deň zabitia s negatívnymi výsledkami, pričom v druhom prípade boli embryá vyprodukované bez penetrácie vrstvy *zona pellucida*.]

II.5. Embryá určené na vývoz boli počaté oplodnením *in vitro* spermou pochádzajúcou z inseminačných staníc na odber alebo skladovanie spermy, schválených na odber, spracovanie a/alebo skladovanie spermy príslušným orgánom tretej krajiny alebo jej časti uvedených v prílohe I k vykonávaciemu rozhodnutiu 2011/630/EÚ[4] alebo príslušným orgánom členského štátu.

Poznámky

Tento certifikát zdravia zvierat je určený na vstup embryí hovädzieho dobytka do Únie, a to aj vtedy, ak Únia nie je konečným miestom určenia embryí.

V súlade s článkom 3 písm. a) smernice 89/556/EHS sú embryá hovädzieho dobytka vyprodukované *in vitro* s použitím spermy pochádzajúcej z inseminačných staníc schválených príslušnou treťou krajinou vývozu alebo územím vývozu, ktoré vstúpili do Únie za podmienok stanovených v tomto certifikáte zdravia zvierat, vylúčené z obchodu v rámci Únie.

V súlade s Dohodou o vystúpení Spojeného kráľovstva Veľkej Británie a Severného Írska z Európskej únie a z Európskeho spoločenstva pre atómovú energiu, a najmä s článkom 5 ods. 4 Protokolu o Írsku/Severnom Írsku v spojení s prílohou 2 k uvedenému protokolu, odkazy na Úniu v tomto certifikáte zdravia zvierat zahŕňajú Spojené kráľovstvo, pokiaľ ide o Severné Írsko.

Tento certifikát zdravia zvierat treba vyplniť v súlade s poznámkami k vyplneniu certifikátov uvedenými v kapitole 4 prílohy I k vykonávaciemu nariadeniu Komisie (EÚ) 2020/2235.

Časť I:

Kolónka I.11:	„Miesto odoslania“: Uveďte jedinečné schvaľovacie číslo a názov a adresu tímu na odber alebo produkciu embryí, ktorý odosiela zásielku embryí. Len tímy na odber alebo produkciu embryí uvedené v zozname v súlade s článkom 8 ods. 2 smernice 89/556/EHS na webovom sídle Komisie: https://food.ec.europa.eu/animals/semen-oocytes-embryos/bovine_en?prefLang=sk.
Kolónka I.12:	„Miesto určenia“: Uveďte adresu a jedinečné registračné alebo schvaľovacie číslo zariadenia určenia pre zásielku embryí.
Kolónka I.19:	Musí sa uviesť číslo plomby.
Kolónka I.24:	Celkový počet balení musí zodpovedať počtu kontajnerov.

KRAJINA	Vzor certifikátu BOV-in-vitro-EMB-D-ENTRY

Kolónka I.27:

„Druh“: Vyberte príslušný druh spomedzi „*Bos taurus*“, „*Bison bison*“ alebo „*Bubalus bubalis*“.

„Typ“: Vyberte „embryá vyprodukované *in vitro*“.

„Identifikačné číslo“: Uveďte identifikačné číslo každého darcovského zvieraťa.

„Identifikačná značka“: Uveďte značku na pejete alebo iných baleniach, v ktorých sú umiestnené embryá tvoriace zásielku.

„Dátum odberu/produkcie“: Uveďte dátum, keď boli embryá tvoriace zásielku odobrané alebo vyprodukované.

„Schvaľovacie alebo registračné číslo podniku/zariadenia/strediska/stanice“: Uveďte jedinečné schvaľovacie číslo tímu na produkciu embryí, ktorý embryá tvoriace zásielku vyprodukoval, spracoval a skladoval a ktorý je uvedený v zozname v súlade s článkom 8 ods. 2 smernice 89/556/EHS na webovom sídle Komisie:

https://food.ec.europa.eu/animals/semen-oocytes-embryos/bovine_en?prefLang=sk.

„Množstvo“: Uveďte počet pejet alebo iných balení s rovnakou značkou.

Časť II:

(1) Len tretia krajina, územie alebo ich pásmo uvedené v prílohe IX k vykonávaciemu nariadeniu Komisie (EÚ) 2021/404 pre embryá hovädzieho dobytka.

(2) Nehodiace sa prečiarknite/vymažte.

(3) Len tímy na produkciu embryí uvedené v súlade s článkom 8 ods. 2 smernice 89/556/EHS na webovej stránke Komisie: https://food.ec.europa.eu/animals/semen-oocytes-embryos/bovine_en?prefLang=sk.

(4) Len tretia krajina, územie alebo ich pásmo uvedené v prílohe IX k vykonávaciemu nariadeniu (EÚ) 2021/404 pre spermu hovädzieho dobytka.

Úradný veterinárny lekár

Meno (veľkými tlačenými písmenami)

Dátum

Kvalifikácia a titul

Pečiatka

Podpis

KAPITOLA 46

VZOR CERTIFIKÁTU ZDRAVIA ZVIERAT NA VSTUP DO ÚNIE, POKIAĽ IDE O ZÁSIELKY, KTORÉ BOLI PO 20. APRÍLI 2021 ODOSLANÉ ZO ZARIADENIA NA SPRACOVANIE ZÁRODOČNÝCH PRODUKTOV, S TÝMITO ZÁRODOČNÝMI PRODUKTMI:

— sperma hovädzieho dobytka odobraná, spracovaná a skladovaná v súlade s nariadením Európskeho parlamentu a Rady (EÚ) 2016/429 a delegovaným nariadením Komisie (EÚ) 2020/692 po 20. apríli 2021,

— zásoby spermy hovädzieho dobytka odobranej, spracovanej a skladovanej v súlade so smernicou Rady 88/407/EHS zmenenou smernicou Rady 2003/43/ES po 31. decembri 2004 a pred 21. aprílom 2021,

— zásoby spermy hovädzieho dobytka odobranej, spracovanej a skladovanej v súlade so smernicou 88/407/EHS zmenenou smernicou Rady 93/60/EHS pred 1. januárom 2005,

— oocyty a embryá hovädzieho dobytka odobrané alebo vyprodukované, spracované a skladované v súlade s nariadením (EÚ) 2016/429 a delegovaným nariadením (EÚ) 2020/692 po 20. apríli 2021,

— zásoby embryí hovädzieho dobytka získaných *in vivo*, odobraných, spracovaných a skladovaných v súlade so smernicou Rady 89/556/EHS pred 21. aprílom 2021,

— zásoby embryí hovädzieho dobytka vyprodukovaných *in vitro*, vyprodukovaných, spracovaných a skladovaných v súlade so smernicou 89/556/EHS pred 21. aprílom 2021 a počatých s použitím spermy spĺňajúcej požiadavky smernice 88/407/EHS,

— zásoby embryí hovädzieho dobytka vyprodukovaných *in vitro*, vyprodukovaných, spracovaných a skladovaných v súlade so smernicou 89/556/EHS pred 21. aprílom 2021 a počatých s použitím spermy pochádzajúcej z inseminačných staníc na odber alebo skladovanie spermy schválených príslušným orgánom tretej krajiny alebo územia vývozu.

(VZOR „BOV-GP-PROCESSING-ENTRY“)

KRAJINA			Certifikát zdravia zvierat na dovoz do EÚ		
Časť I: Opis zásielky	I.1. **Odosielateľ/vývozca** Názov/meno Adresa Krajina — ISO kód krajiny		I.2. **Referenčný kód certifikátu**	I.2a. **Referenčný kód IMSOC** **KÓD QR**	
			I.3. **Príslušný ústredný orgán**		
			I.4. **Príslušný miestny orgán**		
	I.5. **Príjemca/dovozca** Názov/meno Adresa Krajina — ISO kód krajiny		I.6. **Prevádzkovateľ zodpovedný za zásielku** Názov/meno Adresa Krajina — ISO kód krajiny		
	I.7. **Krajina pôvodu** — ISO kód krajiny		I.9. **Krajina určenia** — ISO kód krajiny		
	I.8. **Región pôvodu** — Kód		I.10. **Región určenia** — Kód		
	I.11. **Miesto odoslania** Názov — Registračné/schvaľovacie číslo Adresa Krajina — ISO kód krajiny		I.12. **Miesto určenia** Názov — Registračné/schvaľovacie číslo Adresa Krajina — ISO kód krajiny		
	I.13. **Miesto nakládky**		I.14. **Dátum a čas odchodu/odletu**		
	I.15. **Dopravný prostriedok** □ Lietadlo □ Plavidlo □ Železničné vozidlo □ Cestné vozidlo Identifikácia		I.16. **Vstupná hraničná kontrolná stanica** I.17. **Sprievodné doklady** Typ — Kód Krajina — ISO kód krajiny Číslo obchodného dokladu		
	I.18. **Prepravné podmienky**	□ Teplota okolia	□ Chladené	□ Mrazené	
	I.19. **Číslo kontajnera/plomby** Číslo kontajnera — Číslo plomby				
	I.20. **Certifikované ako/na/pre** □ Zárodočné produkty				
	I.21. □ **Na tranzit** Tretia krajina — ISO kód krajiny		I.22. □ **Na vnútorný trh** I.23.		
	I.24. **Celkový počet balení**		I.25. **Celkové množstvo**	I.26.	
	I.27. **Opis zásielky**				
	Číselný znak KN — Druh — Poddruh/kategória — Identifikačné číslo — Množstvo Typ — Schvaľovacie alebo registračné číslo podniku/zariadenia/strediska/stanice — Identifikačná značka — Dátum odberu/produkcie — Test				

KRAJINA **Vzor certifikátu BOV-GP-PROCESSING-ENTRY**

Časť II: Certifikácia	**II. Zdravotné informácie**	**II.a.** Referenčný kód certifikátu	**II.b.** Referenčný kód IMSOC

Ja, podpísaný úradný veterinárny lekár, týmto potvrdzujem, že:

II.1. Zariadenie na spracovanie zárodočných produktov(1) opísané v kolónke I.11, v ktorom bola(-i) [sperma](2) [oocyty](2) [embryá získané *in vivo*](2) [embryá vyprodukované *in vitro*](2) [embryá podrobené mikromanipulácii](2) určená(-é) na vývoz do Únie spracovaná(-é) a skladovaná(-é):

II.1.1. sa nachádza v tretej krajine, na území alebo v ich pásme:

II.1.1.1. z ktorých je povolený vstup [spermy](2) [oocytov](2) [embryí](2) hovädzieho dobytka do Únie a ktoré sú uvedené v prílohe IX k vykonávaciemu nariadeniu Komisie (EÚ) 2021/404;

(2) *buď* [II.1.1.2. kde nebol hlásený výskyt slintačky a krivačky najmenej počas 24 mesiacov bezprostredne predo dňom [odberu](2) [produkcie](2) [spermy](2) [oocytov](2) [embryí](2) a do dňa jej/ich odoslania;]

(2) *alebo* [II.1.1.2. kde nebol hlásený výskyt slintačky a krivačky počas obdobia, ktoré sa začína dňa(3) ..... (*uveďte dátum dd. mm. rrrr*) bezprostredne predo dňom [odberu](2) [produkcie](2) [spermy](2) [oocytov](2) [embryí](2), a do dňa jej/ich odoslania;]

II.1.1.3. kde nebol hlásený výskyt infekcie vírusom moru hovädzieho dobytka, infekcie vírusom horúčky údolia Rift, infekčnej pleuropneumónie hovädzieho dobytka a nodulárnej dermatitídy najmenej počas 12 mesiacov bezprostredne predo dňom [odberu](2) [produkcie](2) [spermy](2) [oocytov](2) [embryí](2) a do dňa jej/ich odoslania;

II.1.1.4. kde nebola najmenej počas 12 mesiacov bezprostredne predo dňom [odberu](2) [produkcie](2) [spermy](2) [oocytov](2) [embryí](2) a do dňa jej/ich odoslania vykonaná žiadna vakcinácia proti infekcii vírusom moru hovädzieho dobytka, infekcii vírusom horúčky údolia Rift a infekčnej pleuropneumónii hovädzieho dobytka a žiadne vakcinované zvieratá nevstúpili do tretej krajiny, na územie alebo do ich pásma počas uvedeného obdobia, a:

(2) *buď* [v tom istom období nebola vykonaná žiadna vakcinácia proti slintačke a krivačke a žiadne vakcinované zvieratá nevstúpili do tretej krajiny, na územie alebo do ich pásma počas uvedeného obdobia;]

(2) *alebo* [v tom istom období bola vykonaná vakcinácia proti slintačke a krivačke alebo vakcinované zvieratá vstúpili do tretej krajiny, na územie alebo do ich pásma počas uvedeného obdobia;]

II.1.2. je schválené a zapísané do zoznamu príslušným orgánom tretej krajiny alebo územia;

KRAJINA	Vzor certifikátu BOV-GP-PROCESSING-ENTRY
	II.1.3. spĺňa požiadavky týkajúce sa povinnosti, prevádzkových postupov, zariadení a vybavenia podľa časti 4 prílohy I k delegovanému nariadeniu Komisie (EÚ) 2020/686.]
	II.2. [Sperma][2] [oocyty][2] [embryá][2] opisaná(-é) v časti I je/sú určená(-é) na umelé rozmnožovanie a:
	II.2.1. bola(-i) [odobraná(-é)][2] [vyprodukovaná(-é)][2] [spracovaná(-é)][2] [skladovaná(-é)][2] [na inseminačnej stanici na odber spermy][2][4] [tímom na odber embryí][2][4] [tímom na produkciu embryí][2][4] a [spracovaná(-é)][2] [skladovaná(-é)][2] v zariadení na spracovanie zárodočných produktov[4], [a skladovaná(-é) na inseminačnej stanici na skladovanie zárodočných produktov][2][4], ktorá(-ý/-é) spĺňa požiadavky stanovené v [časti 1][2] [časti 2][2] [časti 3][2] [časti 4][2] [časti 5][2] prílohy I k delegovanému nariadeniu (EÚ) 2020/686 a:
	[2] *buď* [sa nachádza(-jú) v tretej krajine alebo na území odoslania do Únie;]
	[2] *a/alebo* [sa nachádza(-jú) v/vo/na ……. [5], a bola(-i) dovezená(-é) do tretej krajiny alebo na územie odoslania do Únie za podmienok aspoň takých prísnych, ako sú podmienky vstupu [spermy][2] [oocytov][2] [embryí][2] hovädzieho dobytka do Únie v súlade s nariadením (EÚ) 2016/429 a delegovaným nariadením Komisie (EÚ) 2020/692;]
	II.2.2. bola (boli) premiestnená(-é) do zariadenia na spracovanie zárodočných produktov opísaného v kolónke I.11 za podmienok, ktoré sú aspoň také prísne ako podmienky opísané vo:
	[2] *buď* [vzore BOV-SEM-A-ENTRY[6];]
	[2] *a/alebo* [vzore BOV-SEM-B-ENTRY[6];]
	[2] *a/alebo* [vzore BOV-SEM-C-ENTRY[6];]
	[2] *a/alebo* [vzore BOV-OOCYTES-EMB-A-ENTRY[6];]
	[2] *a/alebo* [vzore BOV-in-vivo-EMB-B-ENTRY[6];]
	[2] *a/alebo* [vzore BOV-in-vitro-EMB-C-ENTRY[6];]
	[2] *a/alebo* [vzore BOV-in-vitro-EMB-D-ENTRY[6];]
	[2] *a/alebo* [vzore BOV-GP-PROCESSING-ENTRY[6];]
	[2] *a/alebo* [vzore BOV-GP-STORAGE-ENTRY[6];]]
	II.2.3. bola(-i) odobraná(-é), spracovaná(-é) a skladovaná(-é) v súlade s požiadavkami na zdravie zvierat stanovenými v prílohe III k delegovanému nariadeniu (EÚ) 2020/686;
	II.2.4. je/sú umiestnená(-é) v pejetách alebo iných baleniach so značkou aplikovanou v súlade s požiadavkami stanovenými v článku 83 písm. a) delegovaného nariadenia (EÚ) 2020/692 a dotknutá značka je uvedená v kolónke I.27;

KRAJINA	Vzor certifikátu BOV-GP-PROCESSING-ENTRY

II.2.5. prepravuje(-ú) sa v kontajneri, ktorý:

II.2.5.1. bol zaplombovaný a očíslovaný predo dňom odoslania zo zariadenia na spracovanie zárodočných produktov na zodpovednosť veterinárneho lekára inseminačnej stanice, alebo úradným veterinárnym lekárom, a plomba je označená číslom, ktoré je uvedené v kolónke I.19;

II.2.5.2. bol pred použitím vyčistený a buď vydezinfikovaný alebo sterilizovaný, alebo ide o kontajner na jedno použitie;

(2)(7) [II.2.5.3. bol naplnený kryogénnym činidlom, ktoré sa pred tým nepoužilo na iné produkty.]

(2)(8) [II.2.6. je/sú umiestnené v pejetách alebo iných baleniach, ktoré sú bezpečne a hermeticky uzavreté;

II.2.7. prepravuje(-ú) sa v kontajneri, v ktorom sú rôzne typy od seba oddelené fyzickými priehradkami, alebo sú umiestnené do druhotných ochranných vreciek.]

Poznámky

Tento certifikát zdravia zvierat je určený na vstup spermy, oocytov a embryí hovädzieho dobytka do Únie, a to aj vtedy, ak Únia nie je konečným miestom určenia spermy, oocytov a embryí.

V súlade s Dohodou o vystúpení Spojeného kráľovstva Veľkej Británie a Severného Írska z Európskej únie a z Európskeho spoločenstva pre atómovú energiu, a najmä s článkom 5 ods. 4 Protokolu o Írsku/Severnom Írsku v spojení s prílohou 2 k uvedenému protokolu, odkazy na Úniu v tomto certifikáte zdravia zvierat zahŕňajú Spojené kráľovstvo, pokiaľ ide o Severné Írsko.

Tento certifikát zdravia zvierat treba vyplniť v súlade s poznámkami k vyplneniu certifikátov uvedenými v kapitole 4 prílohy I k vykonávaciemu nariadeniu Komisie (EÚ) 2020/2235.

Časť I:

Kolónka I.11: „Miesto odoslania“: Uveďte jedinečné schvaľovacie číslo a názov a adresu zariadenia na spracovanie zárodočných produktov, ktoré odosiela zásielku spermy, oocytov a/alebo embryí. Len zariadenia na spracovanie zárodočných produktov uvedené v zozname v súlade s článkom 233 ods. 3 nariadenia (EÚ) 2016/429 na webovom sídle Komisie: https://food.ec.europa.eu/animals/semen-oocytes-embryos/bovine_en?prefLang=sk.

Kolónka I.12: „Miesto určenia“: Uveďte adresu a jedinečné registračné alebo schvaľovacie číslo zariadenia určenia zásielky spermy, oocytov a/alebo embryí.

KRAJINA	Vzor certifikátu BOV-GP-PROCESSING-ENTRY
Kolónka I.17:	„Sprievodné doklady“: Číslo(-a) súvisiaceho(-ich) originálneho(-ych) certifikátu(-ov) zodpovedá(-ajú) sériovému číslu jednotlivých úradných dokladov alebo certifikátov zdravia zvierat, ktoré sprevádzali spermu, oocyty a/alebo embryá opísané v časti I z inseminačnej stanice na odber spermy, na ktorej bola sperma odobraná, a/alebo od tímu na odber embryí a/alebo tímu na produkciu embryí, ktorý oocyty a/alebo embryá odobral alebo vyprodukoval, a/alebo zo zariadenia na spracovanie zárodočných produktov, v ktorom boli sperma, oocyty alebo embryá spracované a skladované, a/alebo z inseminačnej stanice na skladovanie zárodočných produktov, na ktorej boli sperma, oocyty alebo embryá skladované, do zariadenia na spracovanie zárodočných produktov opísaného v kolónke I.11. K tomuto certifikátu zdravia zvierat musí(-ia) byť priložený(-é) originál(-y) uvedeného(-ých) dokladu(-ov) alebo uvedeného(-ých) certifikátu(-ov) alebo ich úradne overené kópie.
Kolónka I.19:	Musí sa uviesť číslo plomby.
Kolónka I.24:	Celkový počet balení musí zodpovedať počtu kontajnerov.
Kolónka I.27:	„Druh“: Vyberte príslušný druh spomedzi „*Bos taurus*“, „*Bison bison*“ alebo „*Bubalus bubalis*“. „Typ“: Uveďte, či ide o spermu, embryá získané *in vivo*, oocyty získané *in vivo*, embryá vyprodukované *in vitro* alebo embryá podrobené mikromanipulácii. „Identifikačné číslo“: Uveďte identifikačné číslo každého darcovského zvieraťa. „Identifikačná značka“: Uveďte značku na pejete alebo iných baleniach, v ktorých sú umiestnené sperma, oocyty a/alebo embryá tvoriace zásielku. „Dátum odberu/produkcie“: Uveďte dátum, keď boli sperma, oocyty a/alebo embryá tvoriace zásielku odobrané alebo vyprodukované. „Schvaľovacie alebo registračné číslo podniku/zariadenia/strediska/stanice“: Uveďte jedinečné schvaľovacie číslo inseminačnej stanice na odber spermy, na ktorej bola sperma tvoriaca zásielku odobraná, a/alebo tímu na odber embryí a/alebo tímu na produkciu embryí, ktorý oocyty alebo embryá tvoriace zásielku odobral alebo vyprodukoval. „Množstvo“: Uveďte počet pejet alebo iných balení s rovnakou značkou.
Časť II:	
(1)	Len zariadenia na spracovanie zárodočných produktov uvedené v zozname v súlade s článkom 233 ods. 3 nariadenia (EÚ) 2016/429 na webovom sídle Komisie: https://food.ec.europa.eu/animals/semen-oocytes-embryos/bovine_en?prefLang=sk.
(2)	Nehodiace sa prečiarknite/vymažte.

KRAJINA **Vzor certifikátu BOV-GP-PROCESSING-ENTRY**

(3) Len pre tretiu krajinu, územie alebo ich pásmo s dátumom začatia v súlade so stĺpcom 9 tabuľky v časti 1 prílohy II k vykonávaciemu nariadeniu (EÚ) 2021/404.

(4) Len schválené zariadenia pre zárodočné produkty uvedené v zozname v súlade s článkom 233 ods. 3 nariadenia (EÚ) 2016/429 na webovom sídle Komisie: https://food.ec.europa.eu/animals/semen-oocytes-embryos/bovine_en?prefLang=sk.

(5) Len tretia krajina, územie alebo ich pásmo uvedené v prílohe IX k vykonávaciemu nariadeniu (EÚ) 2021/404 a členské štáty.

(6) K tomuto certifikátu zdravia zvierat sa musí(-ia) priložiť originál(-y) dokladu(-ov) alebo certifikátu(-ov) zdravia zvierat alebo jeho/ich úradne overená(-é) kópia(-e), ktorý(-é) sprevádzal(-i) spermu, oocyty alebo embryá opísané v časti I z inseminačnej stanice na odber spermy, na ktorej bola sperma odobraná, a/alebo od tímu na odber embryí alebo tímu na produkciu embryí, ktorý oocyty a/alebo embryá odobral alebo vyprodukoval, a/alebo zo zariadenia na spracovanie zárodočných produktov, v ktorom boli sperma, oocyty alebo embryá spracované a skladované, a/alebo z inseminačnej stanice na skladovanie zárodočných produktov, na ktorej boli sperma, oocyty alebo embryá skladované, do zariadenia na spracovanie zárodočných produktov, ktoré odosiela spermu, oocyty a/alebo embryá a ktoré je opísané v kolónke I.11.

(7) Uplatňuje sa na mrazenú spermu, oocyty alebo embryá.

(8) Uplatňuje sa na zásielky, v rámci ktorých sú sperma hovädzieho dobytka, oocyty hovädzieho dobytka, embryá hovädzieho dobytka získané *in vivo*, embryá hovädzieho dobytka vyprodukované *in vitro* a embryá hovädzieho dobytka podrobené mikromanipulácii umiestnené a prepravované v jednom kontajneri.

Úradný veterinárny lekár

Meno (veľkými tlačenými písmenami)

Dátum

Kvalifikácia a titul

Pečiatka

Podpis

KAPITOLA 47

VZOR CERTIFIKÁTU ZDRAVIA ZVIERAT NA VSTUP DO ÚNIE, POKIAĽ IDE O ZÁSIELKY, KTORÉ BOLI PO 20. APRÍLI 2021 ODOSLANÉ Z INSEMINAČNEJ STANICE NA SKLADOVANIE ZÁRODOČNÝCH PRODUKTOV, S TÝMITO ZÁRODOČNÝMI PRODUKTMI:

— sperma hovädzieho dobytka odobraná, spracovaná a skladovaná v súlade s nariadením Európskeho parlamentu a Rady (EÚ) 2016/429 a delegovaným nariadením Komisie (EÚ) 2020/692 po 20. apríli 2021,

— zásoby spermy hovädzieho dobytka odobranej, spracovanej a skladovanej v súlade so smernicou Rady 88/407/EHS zmenenou smernicou Rady 2003/43/ES po 31. decembri 2004 a pred 21. aprílom 2021,

— zásoby spermy hovädzieho dobytka odobranej, spracovanej a skladovanej v súlade so smernicou 88/407/EHS zmenenou smernicou Rady 93/60/EHS pred 1. januárom 2005,

— oocyty a embryá hovädzieho dobytka odobrané alebo vyprodukované, spracované a skladované v súlade s nariadením (EÚ) 2016/429 a delegovaným nariadením (EÚ) 2020/692 po 20. apríli 2021,

— zásoby embryí hovädzieho dobytka získaných *in vivo*, odobraných, spracovaných a skladovaných v súlade so smernicou Rady 89/556/EHS pred 21. aprílom 2021,

— zásoby embryí hovädzieho dobytka vyprodukovaných *in vitro*, vyprodukovaných, spracovaných a skladovaných v súlade so smernicou 89/556/EHS pred 21. aprílom 2021 a počatých s použitím spermy spĺňajúcej požiadavky smernice 88/407/EHS,

— zásoby embryí hovädzieho dobytka vyprodukovaných *in vitro*, vyprodukovaných, spracovaných a skladovaných v súlade so smernicou 89/556/EHS pred 21. aprílom 2021 a počatých s použitím spermy pochádzajúcej z inseminačných staníc na odber alebo skladovanie spermy schválených príslušným orgánom tretej krajiny alebo územia vývozu.

(vzor „BOV-GP-STORAGE-ENTRY“)

KRAJINA				Certifikát zdravia zvierat na dovoz do EÚ	
Časť I: Opis zásielky	I.1. **Odosielateľ/vývozca** Názov/meno Adresa Krajina ISO kód krajiny		I.2. **Referenčný kód certifikátu** I.3. **Príslušný ústredný orgán** I.4. **Príslušný miestny orgán**	I.2a. **Referenčný kód IMSOC** **KÓD QR**	
	I.5. **Príjemca/dovozca** Názov/meno Adresa Krajina ISO kód krajiny		I.6. **Prevádzkovateľ zodpovedný za zásielku** Názov/meno Adresa Krajina ISO kód krajiny		
	I.7. **Krajina pôvodu** ISO kód krajiny		I.9. **Krajina určenia** ISO kód krajiny		
	I.8. **Región pôvodu** Kód		I.10. **Región určenia** Kód		
	I.11. **Miesto odoslania** Názov Registračné/schvaľovacie číslo Adresa Krajina ISO kód krajiny		I.12. **Miesto určenia** Názov Registračné/schvaľovacie číslo Adresa Krajina ISO kód krajiny		
	I.13. **Miesto nakládky**		I.14. **Dátum a čas odchodu/odletu**		
	I.15. **Dopravný prostriedok** □ Lietadlo □ Plavidlo □ Železničné vozidlo □ Cestné vozidlo Identifikácia		I.16. **Vstupná hraničná kontrolná stanica** I.17. **Sprievodné doklady** Typ Kód Krajina ISO kód krajiny Číslo obchodného dokladu		
	I.18. **Prepravné podmienky**	□ Teplota okolia	□ Chladené	□ Mrazené	
	I.19. **Číslo kontajnera/plomby** Číslo kontajnera Číslo plomby				
	I.20. **Certifikované ako/na/pre** □ Zárodočné produkty				
	I.21. □ **Na tranzit** Tretia krajina ISO kód krajiny		I.22. □ **Na vnútorný trh** I.23.		
	I.24. **Celkový počet balení**		I.25. **Celkové množstvo**	I.26.	
	I.27. **Opis zásielky**				
	Číselný znak KN Druh Poddruh/kategória Identifikačné číslo Množstvo Typ Schvaľovacie alebo registračné číslo podniku/zariadenia/strediska/stanice Identifikačná značka Dátum odberu/produkcie Test				

KRAJINA **Vzor certifikátu BOV-GP-STORAGE-ENTRY**

Časť II: Certifikácia	**II. Zdravotné informácie**	**II.a.** Referenčný kód certifikátu	**II.b.** Referenčný kód IMSOC

Ja, podpísaný úradný veterinárny lekár, týmto potvrdzujem, že:

II.1. Inseminačná stanica na skladovanie zárodočných produktov(1) opísaná v kolónke I.11, na ktorej bola/boli [sperma][2] [oocyty][2] [embryá získané *in vivo*][2] [embryá vyprodukované *in vitro*][2] [embryá podrobené mikromanipulácii][2] určená(-é) na vývoz do Únie skladovaná(-é):

II.1.1. sa nachádza v tretej krajine, na území alebo v ich pásme:

II.1.1.1. z ktorých je povolený vstup [spermy][2] [oocytov][2] [embryí][2] hovädzieho dobytka do Únie a ktoré sú uvedené v prílohe IX k vykonávaciemu nariadeniu Komisie (EÚ) 2021/404;

[2] *buď* [II.1.1.2. kde nebol hlásený výskyt slintačky a krivačky najmenej počas 24 mesiacov bezprostredne predo dňom [odberu][2] [produkcie][2] [spermy][2] [oocytov][2] [embryí][2] a do dňa jej/ich odoslania;]

[2] *alebo* [II.1.1.2. kde nebol hlásený výskyt slintačky a krivačky počas obdobia, ktoré sa začína dňa(3) ..... (*uveďte dátum dd. mm. rrrr*) bezprostredne predo dňom [odberu][2] [produkcie][2] [spermy][2] [oocytov][2] [embryí][2], a do dňa jej/ich odoslania;]

II.1.1.3. kde nebol hlásený výskyt infekcie vírusom moru hovädzieho dobytka, infekcie vírusom horúčky údolia Rift, infekčnej pleuropneumónie hovädzieho dobytka a nodulárnej dermatitídy najmenej počas 12 mesiacov bezprostredne predo dňom [odberu][2] [produkcie][2] [spermy][2] [oocytov][2] [embryí][2] a do dňa jej/ich odoslania;

II.1.1.4. kde nebola najmenej počas 12 mesiacov bezprostredne predo dňom [odberu][2] [produkcie][2] [spermy][2] [oocytov][2] [embryí][2] a do dňa jej/ich odoslania vykonaná žiadna vakcinácia proti infekcii vírusom moru hovädzieho dobytka, infekcii vírusom horúčky údolia Rift a infekčnej pleuropneumónii hovädzieho dobytka a žiadne vakcinované zvieratá nevstúpili do tretej krajiny, na územie alebo do ich pásma počas uvedeného obdobia, a:

[2] *buď* [v tom istom období nebola vykonaná žiadna vakcinácia proti slintačke a krivačke a žiadne vakcinované zvieratá nevstúpili do tretej krajiny, na územie alebo do ich pásma počas uvedeného obdobia;]

[2] *alebo* [v tom istom období bola vykonaná vakcinácia proti slintačke a krivačke alebo vakcinované zvieratá vstúpili do tretej krajiny, na územie alebo do ich pásma počas uvedeného obdobia;]

II.1.2. je schválená a zapísaná do zoznamu príslušným orgánom tretej krajiny alebo územia;

KRAJINA	Vzor certifikátu BOV-GP-STORAGE-ENTRY
	II.1.3. spĺňa požiadavky týkajúce sa povinnosti, prevádzkových postupov, zariadení a vybavenia podľa časti 5 prílohy I k delegovanému nariadeniu Komisie (EÚ) 2020/686.
	II.2. [Sperma][2] [Oocyty][2] [Embryá][2] opísaná(-é) v časti I je/sú určená(-é) na umelé rozmnožovanie a:
	II.2.1. bola(-i) [odobraná(-é)][2] [vyprodukovaná(-é)][2] [spracovaná(-é)][2] [skladovaná(-é)][2] [na inseminačnej stanici na odber spermy][2][4] [tímom na odber embryí][2][4] [tímom na produkciu embryí][2][4] [a][2] [spracovaná(-é)][2] [skladovaná(-é)][2] [v zariadení na spracovanie zárodočných produktov][2][4] a skladovaná(-é) na inseminačnej stanici na skladovanie zárodočných produktov[4], ktorá(-ý/-é) spĺňa(-jú) požiadavky stanovené v [časti 1][2] [časti 2][2] [časti 3][2] [časti 4][2] [časti 5][2] prílohy I k delegovanému nariadeniu (EÚ) 2020/686 a:
	[2] *buď* [sa nachádza(-jú) v tretej krajine alebo na území odoslania do Únie;]
	[2] *a/alebo* [sa nachádza(-jú) v/vo/na ……. [5], a bola(-i) dovezená(-é) do tretej krajiny alebo na územie odoslania do Únie za podmienok aspoň takých prísnych, ako sú podmienky vstupu [spermy][2] [oocytov][2] [embryí získaných *in vivo*][2] [embryí vyprodukovaných *in vitro*][2] z hovädzieho dobytka v súlade s nariadením (EÚ) 2016/429 a delegovaným nariadením Komisie (EÚ) 2020/692;]
	II.2.2. bola (boli) premiestnená(-é) na inseminačnú stanicu na skladovanie zárodočných produktov opísanú v kolónke I.11 za podmienok, ktoré sú aspoň také prísne ako podmienky opísané vo:
	[2] *buď* [vzore BOV-SEM-A-ENTRY[6];]
	[2] *a/alebo* [vzore BOV-SEM-B-ENTRY[6];]
	[2] *a/alebo* [vzore BOV-SEM-C-ENTRY[6];]
	[2] *a/alebo* [vzore 1 v časti 1 oddiele A prílohy II k rozhodnutiu 2011/630/EÚ[6];]
	[2] a/alebo [vzore 2 v časti 1 oddiele B prílohy II k rozhodnutiu 2011/630/EÚ[6];]
	[2] a/alebo [vzore 3 v časti 1 oddiele C prílohy II k rozhodnutiu 2011/630/EÚ[6];]
	[2] *a/alebo* [vzore BOV-OOCYTES-EMB-A-ENTRY[6];]
	[2] *a/alebo* [vzore BOV-in-vivo-EMB-B-ENTRY[6];]
	[2] *a/alebo* [vzore BOV-in-vitro-EMB-C-ENTRY[6];]
	[2] *a/alebo* [vzore BOV-in-vitro-EMB-D-ENTRY[6];]
	[2] *a/alebo* [vzore BOV-GP-PROCESSING-ENTRY[6];]
	[2] *a/alebo* [vzore BOV-GP-STORAGE-ENTRY[6];]]
	II.2.3. bola(-i) odobraná(-é), spracovaná(-é) a skladovaná(-é) v súlade s požiadavkami na zdravie zvierat stanovenými v prílohe III k delegovanému nariadeniu (EÚ) 2020/686;
	II.2.4. je/sú umiestnená(-é) v pejetách alebo iných baleniach so značkou aplikovanou v súlade s požiadavkami stanovenými v článku 83 písm. a) delegovaného nariadenia (EÚ) 2020/692 a dotknutá značka je uvedená v kolónke I.27;

KRAJINA	Vzor certifikátu BOV-GP-STORAGE-ENTRY

II.2.5. prepravuje(-ú) sa v kontajneri, ktorý:

II.2.5.1. bol zaplombovaný a očíslovaný predo dňom odoslania z inseminačnej stanice na skladovanie zárodočných produktov na zodpovednosť veterinárneho lekára inseminačnej stanice, alebo úradným veterinárnym lekárom, a plomba je označená číslom, ktoré je uvedené v kolónke I.19;

II.2.5.2. bol pred použitím vyčistený a buď vydezinfikovaný alebo sterilizovaný, alebo ide o kontajner na jedno použitie;

(2)(7) [II.2.5.3. bol naplnený kryogénnym činidlom, ktoré sa pred tým nepoužilo na iné produkty.]

(2)(8) [II.2.6. je/sú umiestnené v pejetách alebo iných baleniach, ktoré sú bezpečne a hermeticky uzavreté;

II.2.7. prepravuje(-ú) sa v kontajneri, v ktorom sú rôzne typy od seba oddelené fyzickými priehradkami, alebo sú umiestnené do druhotných ochranných vreciek.]

Poznámky

Tento certifikát zdravia zvierat je určený na vstup spermy, oocytov a embryí hovädzieho dobytka do Únie, a to aj vtedy, ak Únia nie je konečným miestom určenia spermy, oocytov a embryí.

V súlade s Dohodou o vystúpení Spojeného kráľovstva Veľkej Británie a Severného Írska z Európskej únie a z Európskeho spoločenstva pre atómovú energiu, a najmä s článkom 5 ods. 4 Protokolu o Írsku/Severnom Írsku v spojení s prílohou 2 k uvedenému protokolu, odkazy na Úniu v tomto certifikáte zdravia zvierat zahŕňajú Spojené kráľovstvo, pokiaľ ide o Severné Írsko.

Tento certifikát zdravia zvierat treba vyplniť v súlade s poznámkami k vyplneniu certifikátov uvedenými v kapitole 4 prílohy I k vykonávaciemu nariadeniu Komisie (EÚ) 2020/2235.

Časť I:

Kolónka I.11: „Miesto odoslania“: Uveďte jedinečné schvaľovacie číslo a názov a adresu inseminačnej stanice na skladovanie zárodočných produktov, ktorá odosiela zásielku spermy, oocytov a/alebo embryí. Len inseminačná stanica na skladovanie zárodočných produktov uvedená v zozname v súlade s článkom 233 ods. 3 nariadenia (EÚ) 2016/429 na webovom sídle Komisie:
https://food.ec.europa.eu/animals/semen-oocytes-embryos/bovine_en?prefLang=sk.

Kolónka I.12: „Miesto určenia“: Uveďte adresu a jedinečné registračné alebo schvaľovacie číslo zariadenia určenia zásielky spermy, oocytov a/alebo embryí.

KRAJINA	Vzor certifikátu BOV-GP-STORAGE-ENTRY
Kolónka I.17:	„Sprievodné doklady“: Číslo(-a) súvisiaceho(-ich) originálneho(-ych) certifikátu(-ov) zdravia zvierat zodpovedá(-ajú) sériovému číslu jednotlivých úradných dokladov alebo certifikátov zdravia zvierat, ktoré sprevádzali spermu, oocyty a/alebo embryá opísané v časti I z inseminačnej stanice na odber spermy, na ktorej bola sperma odobraná, a/alebo od tímu na odber embryí a/alebo tímu na produkciu embryí, ktorý oocyty a/alebo embryá odobral alebo vyprodukoval, a/alebo zo zariadenia na spracovanie zárodočných produktov, v ktorom boli sperma, oocyty alebo embryá spracované a skladované, a/alebo z inseminačnej stanice na skladovanie zárodočných produktov, na ktorej boli sperma, oocyty alebo embryá skladované, na inseminačnú stanicu na skladovanie zárodočných produktov opísanú v kolónke I.11. K tomuto certifikátu zdravia zvierat musí(-ia) byť priložený(-é) originál(-y) uvedeného(-ých) dokladu(-ov) alebo uvedeného(-ých) certifikátu(-ov) zdravia zvierat alebo ich úradne overené kópie.
Kolónka I.19:	Musí sa uviesť číslo plomby.
Kolónka I.24:	Celkový počet balení musí zodpovedať počtu kontajnerov.
Kolónka I.27:	„Druh“: Vyberte príslušný druh spomedzi „*Bos taurus*“, „*Bison bison*“ alebo „*Bubalus bubalis*“. „Typ“: Uveďte, či ide o spermu, embryá získané *in vivo*, oocyty získané *in vivo*, embryá vyprodukované *in vitro* alebo embryá podrobené mikromanipulácii. „Identifikačné číslo“: Uveďte identifikačné číslo každého darcovského zvieraťa. „Identifikačná značka“: Uveďte značku na pejete alebo iných baleniach, v ktorých sú umiestnené sperma, oocyty a/alebo embryá tvoriace zásielku. „Dátum odberu/produkcie“: Uveďte dátum, keď boli sperma, oocyty a/alebo embryá tvoriace zásielku odobrané alebo vyprodukované. „Schvaľovacie alebo registračné číslo podniku/zariadenia/strediska/stanice“: Uveďte jedinečné schvaľovacie číslo inseminačnej stanice na odber spermy, na ktorej bola sperma tvoriaca zásielku odobraná, a/alebo tímu na odber embryí a/alebo tímu na produkciu embryí, ktorý oocyty alebo embryá tvoriace zásielku odobral alebo vyprodukoval. „Množstvo“: Uveďte počet pejet alebo iných balení s rovnakou značkou.
Časť II:	
(1)	Len inseminačné stanice na skladovanie zárodočných produktov uvedené v zozname v súlade s článkom 233 ods. 3 nariadenia (EÚ) 2016/429 na webovom sídle Komisie: https://food.ec.europa.eu/animals/semen-oocytes-embryos/bovine_en?prefLang=sk.
(2)	Nehodiace sa prečiarknite/vymažte.

KRAJINA **Vzor certifikátu BOV-GP-STORAGE-ENTRY**

(3) Len pre tretiu krajinu, územie alebo ich pásmo s dátumom začatia v súlade so stĺpcom 9 tabuľky v časti 1 prílohy II k vykonávaciemu nariadeniu (EÚ) 2021/404.

(4) Len schválené zariadenia pre zárodočné produkty uvedené v zozname v súlade s článkom 233 ods. 3 nariadenia (EÚ) 2016/429 na webovom sídle Komisie: https://food.ec.europa.eu/animals/semen-oocytes-embryos/bovine_en?prefLang=sk.

(5) Len tretia krajina, územie alebo ich pásmo uvedené v prílohe IX k vykonávaciemu nariadeniu (EÚ) 2021/404 a členské štáty.

(6) K tomuto certifikátu zdravia zvierat sa musí(-ia) priložiť originál(-y) dokladu(-ov) alebo certifikátu(-ov) zdravia zvierat alebo jeho/ich úradne overená(-é) kópia(-e), ktorý(-é) sprevádzal(-i) spermu, oocyty alebo embryá opísané v časti I z inseminačnej stanice na odber spermy, na ktorej bola sperma odobraná, a/alebo od tímu na odber embryí alebo tímu na produkciu embryí, ktorý oocyty a/alebo embryá odobral alebo vyprodukoval, a/alebo zo zariadenia na spracovanie zárodočných produktov, v ktorom boli sperma, oocyty alebo embryá spracované a skladované, a/alebo z inseminačnej stanice na skladovanie zárodočných produktov, na ktorej boli sperma, oocyty alebo embryá skladované, na inseminačnú stanicu na skladovanie zárodočných produktov, ktorá odosiela spermu, oocyty a/alebo embryá a ktorá je opísaná v kolónke I.11.

(7) Uplatňuje sa na mrazenú spermu, oocyty alebo embryá.

(8) Uplatňuje sa na zásielky, v rámci ktorých sú sperma hovädzieho dobytka, oocyty hovädzieho dobytka, embryá hovädzieho dobytka získané *in vivo*, embryá hovädzieho dobytka vyprodukované *in vitro* a embryá hovädzieho dobytka podrobené mikromanipulácii umiestnené a prepravované v jednom kontajneri.

Úradný veterinárny lekár

Meno (veľkými tlačenými písmenami)

Dátum

Kvalifikácia a titul

Pečiatka

Podpis

KAPITOLA 48

VZOR CERTIFIKÁTU ZDRAVIA ZVIERAT NA VSTUP DO ÚNIE, POKIAĽ IDE O ZÁSIELKY SPERMY OVIEC A KÔZ, KTORÁ BOLA ODOBRANÁ, SPRACOVANÁ A SKLADOVANÁ V SÚLADE S NARIADENÍM EURÓPSKEHO PARLAMENTU A RADY (EÚ) 2016/429 A DELEGOVANÝM NARIADENÍM KOMISIE (EÚ) 2020/692 PO 20. APRÍLI 2021, ODOSLANÉ Z INSEMINAČNEJ STANICE NA ODBER SPERMY, KDE BOLA SPERMA ODOBRANÁ (VZOR „OV/CAP-SEM-A-ENTRY“)

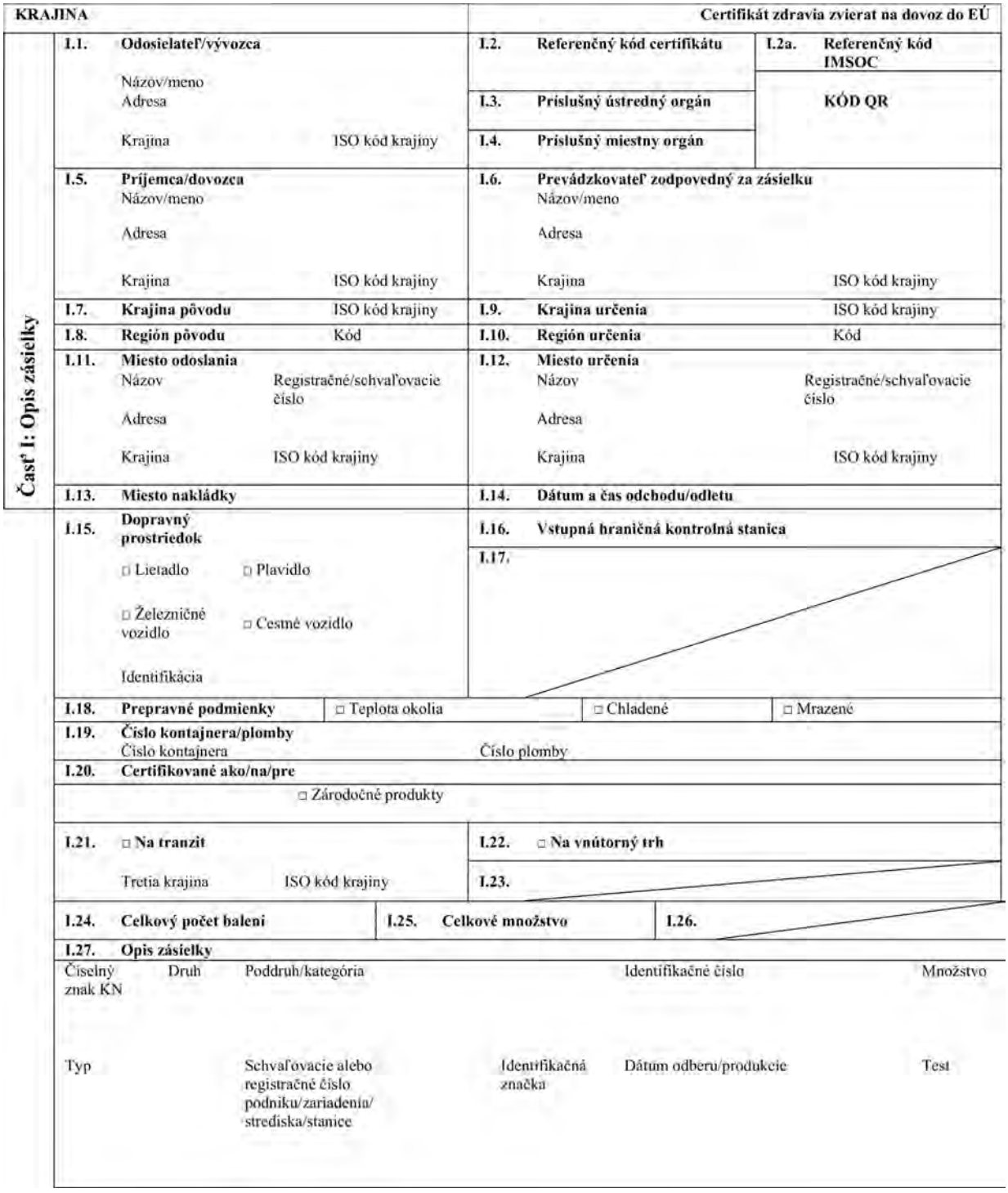

KRAJINA

Certifikát zdravia zvierat na dovoz do EÚ

Časť I: Opis zásielky

I.1. Odosielateľ/vývozca
Názov/meno
Adresa
Krajina — ISO kód krajiny

I.2. Referenčný kód certifikátu

I.2a. Referenčný kód IMSOC

I.3. Príslušný ústredný orgán

KÓD QR

I.4. Príslušný miestny orgán

I.5. Príjemca/dovozca
Názov/meno
Adresa
Krajina — ISO kód krajiny

I.6. Prevádzkovateľ zodpovedný za zásielku
Názov/meno
Adresa
Krajina — ISO kód krajiny

I.7. Krajina pôvodu — ISO kód krajiny

I.9. Krajina určenia — ISO kód krajiny

I.8. Región pôvodu — Kód

I.10. Región určenia — Kód

I.11. Miesto odoslania
Názov — Registračné/schvaľovacie číslo
Adresa
Krajina — ISO kód krajiny

I.12. Miesto určenia
Názov — Registračné/schvaľovacie číslo
Adresa
Krajina — ISO kód krajiny

I.13. Miesto nakládky

I.14. Dátum a čas odchodu/odletu

I.15. Dopravný prostriedok
□ Lietadlo □ Plavidlo
□ Železničné vozidlo □ Cestné vozidlo
Identifikácia

I.16. Vstupná hraničná kontrolná stanica

I.17.

I.18. Prepravné podmienky □ Teplota okolia □ Chladené □ Mrazené

I.19. Číslo kontajnera/plomby
Číslo kontajnera — Číslo plomby

I.20. Certifikované ako/na/pre
□ Zárodočné produkty

I.21. □ **Na tranzit**
Tretia krajina — ISO kód krajiny

I.22. □ **Na vnútorný trh**

I.23.

I.24. Celkový počet balení

I.25. Celkové množstvo

I.26.

I.27. Opis zásielky

Číselný znak KN	Druh	Poddruh/kategória	Identifikačné číslo	Množstvo
Typ		Schvaľovacie alebo registračné číslo podniku/zariadenia/strediska/stanice	Identifikačná značka	Dátum odberu/produkcie	Test

KRAJINA **Vzor certifikátu OV/CAP-SEM-A-ENTRY**

Časť II: Certifikácia

II. Zdravotné informácie	**II.a.**	**Referenčný kód certifikátu**	**II.b.**	**Referenčný kód IMSOC**

Ja, podpísaný úradný veterinárny lekár, týmto potvrdzujem, že:

II.1. Sperma tvoriaca zásielku opísanú v časti I je určená na umelé rozmnožovanie a bola získaná z darcovských zvierat, ktoré pochádzajú z tretej krajiny, územia alebo ich pásma:

II.1.1. z ktorých je povolený vstup spermy [oviec][1] [kôz][1] do Únie a ktoré sú uvedené v prílohe X k vykonávaciemu nariadeniu Komisie (EÚ) 2021/404;

[1] *buď* [II.1.2. kde nebol hlásený výskyt slintačky a krívačky najmenej počas 24 mesiacov bezprostredne predo dňom odberu spermy a do dňa odoslania zásielky do Únie;]

[1] *alebo* [II.1.2. kde nebol hlásený výskyt slintačky a krívačky počas obdobia, ktoré sa začína dňa[2] …… (*uveďte dátum dd. mm. rrrr*), bezprostredne predo dňom odberu spermy a do dňa odoslania zásielky do Únie;]

II.1.3. kde nebol hlásený výskyt infekcie vírusom moru hovädzieho dobytka, infekcie vírusom horúčky údolia Rift, infekcie vírusom moru malých prežúvavcov, kiahní oviec a kiahní kôz a infekčnej pleuropneumónie kôz najmenej počas 12 mesiacov bezprostredne predo dňom odberu spermy a do dňa odoslania zásielky do Únie;

II.1.4. kde nebola počas najmenej 12 mesiacov bezprostredne predo dňom odberu spermy a do dňa odoslania zásielky do Únie vykonaná žiadna vakcinácia proti infekcii vírusom moru hovädzieho dobytka, infekcii vírusom horúčky údolia Rift, infekcii vírusom moru malých prežúvavcov, kiahňam oviec a kiahňam kôz a infekčnej pleuropneumónii kôz a žiadne vakcinované zvieratá nevstúpili do tretej krajiny, na územie alebo do ich pásma počas uvedeného obdobia, a:

[1] *buď* [v tom istom období nebola vykonaná žiadna vakcinácia proti slintačke a krívačke a žiadne vakcinované zvieratá nevstúpili do tretej krajiny, na územie alebo do ich pásma počas uvedeného obdobia;]

[1] *alebo* [v tom istom období bola vykonaná vakcinácia proti slintačke a krívačke alebo vakcinované zvieratá vstúpili do tretej krajiny, na územie alebo do ich pásma počas uvedeného obdobia;]

II.2. Sperma opísaná v časti I bola získaná z darcovských zvierat, ktoré predo dňom začatia karantény uvedenej v bode II.4.6 pochádzali zo zariadení:

II.2.1. ktoré sa nachádzajú v oblasti, v ktorej nebol hlásený výskyt slintačky a krívačky v okruhu 10 km od zariadenia najmenej počas 30 dní a v ktorej nebol hlásený výskyt slintačky a krívačky najmenej počas troch mesiacov, a

KRAJINA		Vzor certifikátu OV/CAP-SEM-A-ENTRY
	(1) *buď*	[neboli vakcinované proti slintačke a krivačke;]
	(1) *alebo*	[boli vakcinované proti slintačke a krivačke počas posledných 12 mesiacov predo dňom odberu spermy, ale nie počas posledných 30 dní bezprostredne predo dňom odberu spermy, a 5 % (s minimálnym počtom piatich pejet) z každého množstva spermy odobranej darcovskému zvieraťu v akomkoľvek čase sa podrobuje testu na izoláciu vírusu na zistenie slintačky a krivačky, pričom výsledky musia byť negatívne;]
	II.2.2.	ktoré sú bez výskytu infekcie baktériami *Brucella abortus, B. melitensis* a *B. suis*, a nikdy predtým neboli držané v žiadnom zariadení s nižším zdravotným štatútom;
(1)(3)	[II.2.3.	v ktorých nebol hlásený výskyt infekcie baktériami skupiny *Mycobacterium tuberculosis* komplex (*M. bovis, M. caprae* a *M. tuberculosis*) počas posledných 42 dní;]
(1)(5)	[II.2.3.	ktoré boli najmenej počas 12 mesiacov podrobené dohľadu na zistenie infekcie baktériami skupiny *Mycobacterium tuberculosis* komplex (*M. bovis, M. caprae* a *M. tuberculosis*) u kôz v súlade s postupmi stanovenými v časti 1 bodoch 1 a 2 prílohy II k delegovanému nariadeniu Komisie (EÚ) 2020/688 a počas tohto obdobia:
		i) boli do tohto zariadenia umiestnené iba kozy zo zariadení, ktoré uplatňujú takýto dohľad;
	(1) *buď*	[ii) nebol u zvierat rovnakého druhu držaných v týchto zariadeniach hlásený výskyt infekcie baktériami skupiny *Mycobacterium tuberculosis* komplex (*M. bovis, M. caprae* a *M. tuberculosis*).]]
	(1) *alebo*	[ii) bol u kôz držaných v týchto zariadeniach hlásený výskyt infekcie baktériami skupiny *Mycobacterium tuberculosis* komplex (*M. bovis, M. caprae* a *M. tuberculosis*) a boli prijaté opatrenia v súlade s časťou 1 bodom 3 prílohy II k delegovanému nariadeniu (EÚ) 2020/688;]]
	II.2.4.	v ktorých:
	(1) *buď*	[nebol hlásený výskyt surry (*Trypanosoma evansi*) počas posledných dvoch rokov;]
	(1) *alebo*	nebol hlásený výskyt surry (*Trypanosoma evansi*) počas posledných 30 dní, a ak bol v zariadeniach počas posledných dvoch rokov hlásený výskyt danej choroby, po dni posledného výskytu ohniska choroby zariadenia naďalej podliehali obmedzeniam premiestňovania do dňa, keď boli infikované zvieratá odstránené zo zariadení a zostávajúce zvieratá v zariadeniach boli podrobené testu na surru vykonanému jednou z diagnostických metód stanovených v časti 3 prílohy I k delegovanému nariadeniu Komisie (EÚ) 2020/688, s negatívnymi výsledkami, na vzorkách odobraných najmenej šesť mesiacov po dni odstránenia infikovaných zvierat zo zariadení;]

KRAJINA	Vzor certifikátu OV/CAP-SEM-A-ENTRY

(1)(3) [II.2.5. v ktorých zostali nepretržite najmenej počas 30 dní a v ktorých nebol hlásený výskyt infekčnej epididymitídy baranov (*Brucella ovis*) počas posledných 12 mesiacov;]

(1)(4) [II.2.6. v ktorých boli počas posledných 30 dní pred ich pobytom v karanténnom zariadení uvedenom v bode II.4.6 podrobené, sérologickému testu na infekčnú epididymitídu baranov (*Brucella ovis*) alebo akémukoľvek inému testu s rovnocennou zdokumentovanou citlivosťou a špecifickosťou, s negatívnymi výsledkami, v zmysle požiadavky v časti 3 kapitole I bode 1 písm. b) prílohy II k delegovanému nariadeniu (EÚ) 2020/686;]

(1)(5) [II.2.7. v ktorých nebol hlásený výskyt infekcie baktériou *Burkholderia mallei* (sopľavka) počas posledných šiestich mesiacov.]

II.3. Sperma opísaná v časti I bola odobraná, spracovaná a skladovaná a odoslaná z inseminačnej stanice na odber spermy(6), ktorá

II.3.1. je schválená a zapísaná do zoznamu príslušným orgánom tretej krajiny alebo územia;

II.3.2. spĺňa požiadavky týkajúce sa povinností, prevádzkových postupov, zariadení a vybavenia podľa časti 1 prílohy I k delegovanému nariadeniu (EÚ) 2020/686.

II.4. Sperma opísaná v časti I bola získaná z darcovských zvierat, ktoré:

II.4.1. neboli vakcinované proti infekcii vírusom moru hovädzieho dobytka, infekcii vírusom horúčky údolia Rift, infekcii vírusom moru malých prežúvavcov, kiahňam oviec a kiahňam kôz a infekčnej pleuropneumónii kôz;

II.4.2. zostali najmenej počas šiestich mesiacov predo dňom odberu spermy v tretej krajine alebo na území alebo v ich pásme uvedených v kolónke I.7.;

II.4.3. nevykazovali symptómy ani klinické príznaky prenosných chorôb zvierat v deň, keď boli prijaté na inseminačnú stanicu na odber spermy, ani v deň odberu spermy;

II.4.4. sú individuálne identifikované, ako je stanovené v článku 21 ods. 1 delegovaného nariadenia (EÚ) 2020/692;

II.4.5. najmenej počas 30 dní predo dňom odberu spermy a počas obdobia odberu:

II.4.5.1. boli držané v zariadeniach, ktoré sa nenachádzali v reštrikčnom pásme zriadenom z dôvodu výskytu slintačky a krívačky, infekcie vírusom moru hovädzieho dobytka, infekcie vírusom horúčky údolia Rift, infekcie vírusom moru malých prežúvavcov, kiahní oviec a kiahní kôz alebo infekčnej pleuropneumónie kôz alebo objavujúcej sa choroby relevantnej pre ovce a kozy;

KRAJINA			Vzor certifikátu OV/CAP-SEM-A-ENTRY
		II.4.5.2.	boli držané v jedinom zariadení, v ktorom nebol hlásený výskyt infekcie baktériami *Brucella abortus, B. melitensis* a *B. suis*, infekcie baktériami skupiny *Mycobacterium tuberculosis* komplex (*M. bovis, M. caprae* a *M. tuberculosis*), besnoty, slezinovej sneti, surry (*Trypanosoma evansi*), infekcie vírusom epizootickej hemoragickej choroby, infekcie vírusom katarálnej horúčky oviec (sérotypy 1 – 24) a v prípade oviec a tých kôz, ktoré sú držané spolu s ovcami, infekčnej epididymitídy baranov (*Brucella ovis*);
		II.4.5.3.	neboli v kontakte so zvieratami zo zariadení nachádzajúcich sa v reštrikčnom pásme z dôvodu výskytu chorôb uvedených v bode II.4.5.1 alebo zo zariadení, ktoré nespĺňajú podmienky uvedené v bode II.4.5.2;
		II.4.5.4.	neboli použité na prirodzenú plemenitbu;
	II.4.6.		boli najmenej počas 28 dní podrobené karanténe v karanténnom zariadení, v ktorom sa nachádzali iba iné párnokopytníky aspoň s rovnakým zdravotným štatútom a ktoré v deň ich prijatia na inseminačnú stanicu na odber spermy spĺňalo tieto podmienky:
		II.4.6.1.	nenachádzalo sa v reštrikčnom pásme zriadenom z dôvodu chorôb uvedených v bode II.4.5.1;
		II.4.6.2.	nebol v ňom hlásený výskyt žiadnej z chorôb uvedených v bode II.4.5.2 najmenej počas 30 dní;
		II.4.6.3.	nachádzalo sa v oblasti, v ktorej nebol hlásený výskyt slintačky a krívačky v okruhu 10 km od karanténneho zariadenia najmenej počas 30 dní;
		II.4.6.4.	nebol v ňom hlásený výskyt ohniska slintačky a krívačky najmenej počas troch mesiacov predchádzajúcich dňu prijatia zvierat na inseminačnú stanicu na odber spermy;
	II.4.7.		boli držané na inseminačnej stanici na odber spermy:
		II.4.7.1.	ktorá sa nenachádzala v reštrikčnom pásme zriadenom z dôvodu chorôb uvedených v bode II.4.5.1;
		II.4.7.2.	kde nebol hlásený výskyt žiadnej z chorôb uvedených v bode II.4.5.2. najmenej počas 30 dní predo dňom odberu spermy a
		(107) *buď*	[najmenej 30 dní po dni odberu spermy;]
		(108) *alebo*	[do dňa odoslania zásielky do Únie;]

KRAJINA		Vzor certifikátu OV/CAP-SEM-A-ENTRY
	II.4.7.3.	ktorá sa nachádza v oblasti, v ktorej nebol hlásený výskyt slintačky a krivačky v okruhu 10 km od inseminačnej stanice na odber spermy najmenej počas 30 dní, a
	(1)(7) *buď*	[bola bez výskytu slintačky a krívačky najmenej počas troch mesiacov predo dňom odberu spermy a 30 dní po dni odberu spermy;]
	(1)(8) *alebo*	[bola bez výskytu slintačky a krívačky najmenej počas troch mesiacov predo dňom odberu spermy do dňa odoslania zásielky do Únie, a boli držané na danej inseminačnej stanici na odber spermy nepretržite najmenej počas 30 dní bezprostredne predo dňom odberu spermy;]
	II.4.8.	spĺňajú aspoň jednu z týchto podmienok, pokiaľ ide o infekciu vírusom katarálnej horúčky oviec (sérotypy 1 – 24):
	(1) *buď*	[II.4.8.1. boli najmenej počas 60 dní predo dňom odberu spermy a počas ich odberu držané v tretej krajine, na území alebo v ich pásme bez výskytu infekcie vírusom katarálnej horúčky oviec (sérotypy 1 – 24), v ktorých nebol potvrdený žiaden prípad infekcie vírusom katarálnej horúčky oviec (sérotypy 1 – 24) v cieľovej populácii zvierat počas posledných 24 mesiacov;]
	(1)(13) *alebo*	[II.4.8.2. boli držané v zóne bez sezónneho výskytu choroby počas obdobia bez sezónneho výskytu choroby najmenej počas 60 dní predo dňom odberu spermy a počas jej odberu;]
	(1) *a/alebo*	[II.4.8.3. boli držané v zariadení chránenom pred vektormi najmenej počas 60 dní predo dňom odberu spermy a počas jej odberu;]
	(1) *a/alebo*	[II.4.8.4. boli podrobené sérologickému testu, ktorý umožňuje zistiť špecifické protilátky proti všetkým sérotypom (1 – 24) vírusu katarálnej horúčky oviec, s negatívnymi výsledkami, v období od 28 do 60 dní odo dňa každého odberu spermy;]
	(1) *a/alebo*	[II.4.8.5. boli podrobené testu na identifikáciu pôvodcu vírusu katarálnej horúčky oviec (sérotypy 1 – 24), s negatívnymi výsledkami, vykonanému na vzorkách krvi odobraných v deň prvého a v deň posledného odberu spermy a počas jej odberu, v intervaloch najmenej každých sedem dní v prípade testu na izoláciu vírusu alebo najmenej každých 28 dní v prípade PCR;]

KRAJINA		Vzor certifikátu OV/CAP-SEM-A-ENTRY
	II.4.9.	spĺňajú aspoň jednu z týchto podmienok, pokiaľ ide o infekciu vírusom epizootickej hemoragickej choroby (EHDV):
	(1) *buď*	[II.4.9.1. boli najmenej počas 60 dní predo dňom odberu spermy a počas jej odberu držané v tretej krajine alebo na území alebo v ich pásme, kde nebol hlásený výskyt EHDV v okruhu 150 km od zariadenia najmenej počas dvoch rokov;]
	(1)(14) *alebo*	[II.4.9.2. boli držané v zóne bez sezónneho výskytu choroby počas obdobia bez sezónneho výskytu choroby najmenej počas 60 dní predo dňom odberu spermy a počas jej odberu;]
	(1) *a/alebo*	[II.4.9.3. boli držané v zariadení chránenom pred vektormi najmenej počas 60 dní pred odberom spermy a počas jej odberu;]
	(1) *alebo*	[II.4.9.4. mali pobyt v tretej krajine alebo na území odoslania do Únie, v ktorých sa podľa úradných zisteni vyskytujú tieto sérotypy EHDV: ..... a boli podrobené, v každom prípade s negatívnymi výsledkami, týmto testom vykonaným v úradnom laboratóriu:
		(1) *buď* [II.4.9.4.1. sérologickému testu, ktorý umožňuje zistiť špecifické protilátky proti uvedeným sérotypom EHDV, s negatívnymi výsledkami, a to najmenej každých 60 dní počas obdobia odberu a v období 28 až 60 dní odo dňa posledného odberu spermy;]]
		(1) *a/alebo* [II.4.9.4.2. testu na identifikáciu pôvodcu vírusu EHDV, s negatívnymi výsledkami, na vzorkách krvi odobraných pri prvom a pri poslednom odbere spermy a počas odberu spermy v intervaloch najmenej každých sedem dní v prípade testu na izoláciu vírusu, alebo najmenej každých 28 dní v prípade PCR.]]
	II.4.10.	boli podrobené týmto testom vykonaným na vzorkách odobraných v priebehu posledných 30 dní predo dňom začatia karantény uvedenej v bode II.4.6, s negatívnymi výsledkami, ktoré sa vyžadujú v súlade s časťou 3 kapitolou I bodom 1 písm. c) prílohy II k delegovanému nariadeniu (EÚ) 2020/686:
		II.4.10.1. pokiaľ ide o infekciu baktériami *Brucella abortus*, *B. melitensis* a *B. suis*, sérologickému testu uvedenému v časti 1 bode 1 prílohy I k delegovanému nariadeniu (EÚ) 2020/688;
	(1)(9)	[II.4.10.2. pokiaľ ide o infekčnú epididymitídu baranov (*Brucella ovis*), sérologickému testu alebo akémukoľvek inému testu s rovnocennou zdokumentovanou citlivosťou a špecifickosťou;]

KRAJINA	Vzor certifikátu OV/CAP-SEM-A-ENTRY
	II.4.11. boli podrobené týmto testom vykonaným na vzorkách odobraných najmenej 21 dni po začiatku karantény uvedenej v bode II.4.6, s negatívnymi výsledkami, ktoré sa vyžadujú v súlade s časťou 3 kapitolou I bodom 1 písm. d) prílohy II k delegovanému nariadeniu (EÚ) 2020/686:
	II.4.11.1. pokiaľ ide o infekciu baktériami *Brucella abortus*, *B. melitensis* a *B. suis*, sérologickému testu uvedenému v časti 1 bode 1 prílohy I k delegovanému nariadeniu (EÚ) 2020/688;
	(1)(9) [II.4.11.2. pokiaľ ide o infekčnú epididymitídu baranov (*Brucella ovis*), sérologickému testu alebo akémukoľvek inému testu s rovnocennou zdokumentovanou citlivosťou a špecifickosťou;]
	II.4.12. boli podrobené na inseminačnej stanici na odber spermy aspoň raz za rok týmto povinným rutinným testom, ktoré sa vyžadujú v súlade s časťou 3 kapitolou I bodom 2 prílohy II k delegovanému nariadeniu (EÚ) 2020/686:
	II.4.12.1. pokiaľ ide o infekciu baktériami *Brucella abortus*, *B. melitensis* a *B. suis*, sérologickému testu uvedenému v časti 1 bode 1 prílohy I k delegovanému nariadeniu (EÚ) 2020/688;
	(1)(9) [II.4.12.2. pokiaľ ide o infekčnú epididymitídu baranov (*Brucella ovis*), sérologickému testu alebo akémukoľvek inému testu s rovnocennou zdokumentovanou citlivosťou a špecifickosťou.]]
	(10) [II.4.13. spĺňajú tieto podmienky, pokiaľ ide o klasickú klusavku:
	II.4.13.1. boli od narodenia nepretržite držané v tretej krajine alebo na území, v ktorých sú splnené tieto podmienky:
	II.4.13.1.1. klasická klusavka je povinne oznamovaná choroba;
	II.4.13.1.2. je zavedený systém získavania informácií, dohľadu a monitorovania;
	II.4.13.1.3. ovce a kozy postihnuté klasickou klusavkou sa usmrcujú a úplne likvidujú;
	II.4.13.1.4. kŕmenie oviec a kôz mäsokostnou múčkou alebo oškvarkami z prežúvavcov, v zmysle vymedzenia v Kódexe zdravia suchozemských zvierat Svetovej organizácie pre zdravie zvierat, bolo zakázané a účinne presadzované v celej tretej krajine alebo na celom území najmenej počas siedmich rokov;
	(1) *buď* [II.4.13.2. boli držané nepretržite počas posledných troch rokov predo dňom odberu spermy určenej na odoslanie do Únie v chove alebo chovoch, ktoré v tom období spĺňali všetky požiadavky stanovené v kapitole A oddiele A bode 1.3 písm. a) až f) prílohy VIII k nariadeniu (ES) č. 999/2001, s výnimkou obdobia, počas ktorého boli držané na inseminačnej stanici na odber spermy, ktorá v uvedenom období spĺňala podmienky stanovené v kapitole A oddiele A bode 1.3 písm. c) bode iv) prílohy VIII k danému nariadeniu;]

KRAJINA **Vzor certifikátu OV/CAP-SEM-A-ENTRY**

(1) *alebo* [II.4.13.2. sú ovcami genotypu priónového proteínu ARR/ARR.]]

II.5. Sperma tvoriaca zásielku opísanú v časti I:

II.5.1. bola odobraná, spracovaná a skladovaná v súlade s požiadavkami na zdravie zvierat stanovenými v časti 1 bodoch 1 a 2 prílohy III k delegovanému nariadeniu (EÚ) 2020/686;

II.5.2. je umiestnená v pejetách alebo iných baleniach so značkou aplikovanou v súlade s požiadavkami stanovenými v článku 83 písm. a) delegovaného nariadenia (EÚ) 2020/692 a dotknutá značka je uvedená v kolónke I.27;

II.5.3. sa prepravuje v kontajneri, ktorý:

II.5.3.1. bol predo dňom odoslania z inseminačnej stanice na odber spermy zaplombovaný a očíslovaný na zodpovednosť veterinárneho lekára inseminačnej stanice, alebo úradným veterinárnym lekárom, a plomba je označená číslom, ktoré je uvedené v kolónke I.19;

II.5.3.2. bol pred použitím vyčistený a buď vydezinfikovaný alebo sterilizovaný, alebo ide o kontajner na jedno použitie;

(1)(7) [II.5.3.3. bol naplnený kryogénnym činidlom, ktoré sa pred tým nepoužilo na iné produkty.]

(1)(11) [II.6. Ak sa do spermy pridali antibiotiká alebo zmes antibiotík:

II.6.1. Po záverečnom riedení boli do spermy pridané, alebo v použitých riedidlách spermy sú obsiahnuté tieto antibiotiká alebo zmesi antibiotík: ……(12),

II.6.2. Bezprostredne po pridaní antibiotika(-ík) a pred akýmkoľvek možným zmrazením bola zriedená sperma držaná pri teplote najmenej 5 °C najmenej počas 45 minút alebo v časovom a teplotnom režime so zaznamenanou ekvivalentnou baktericídnou aktivitou.]

Poznámky

Tento certifikát zdravia zvierat je určený na vstup spermy oviec a kôz do Únie, a to aj vtedy, ak Únia nie je konečným miestom určenia spermy.

V súlade s Dohodou o vystúpení Spojeného kráľovstva Veľkej Británie a Severného Írska z Európskej únie a z Európskeho spoločenstva pre atómovú energiu, a najmä s článkom 5 ods. 4 Protokolu o Írsku/Severnom Írsku v spojení s prílohou 2 k uvedenému protokolu, odkazy na Úniu v tomto certifikáte zdravia zvierat zahŕňajú Spojené kráľovstvo, pokiaľ ide o Severné Írsko.

Tento certifikát zdravia zvierat treba vyplniť v súlade s poznámkami k vyplneniu certifikátov uvedenými v kapitole 4 prílohy I k vykonávaciemu nariadeniu Komisie (EÚ) 2020/2235.

KRAJINA **Vzor certifikátu OV/CAP-SEM-A-ENTRY**

Časť I:

Kolónka I.11: „Miesto odoslania“: Uveďte jedinečné schvaľovacie číslo a názov a adresu inseminačnej stanice na odber spermy, ktorá odosiela zásielku spermy. Len inseminačné stanice na odber spermy uvedené v zozname v súlade s článkom 233 ods. 3 nariadenia (EÚ) 2016/429 na webovom sídle Komisie:

https://food.ec.europa.eu/animals/semen-oocytes-embryos/ovine-caprine_en?prefLang=sk

Kolónka I.12: „Miesto určenia“: Uveďte adresu a jedinečné registračné alebo schvaľovacie číslo zariadenia určenia zásielky spermy.

Kolónka I.19: Musí sa uviesť číslo plomby.

Kolónka I.24: Celkový počet balení musí zodpovedať počtu kontajnerov.

Kolónka I.27: „Druh“: Vyberte príslušný druh spomedzi „*Ovis aries*“ alebo „*Capra hircus*“.

„Typ“: Uveďte spermu.

„Identifikačné číslo“: Uveďte identifikačné číslo každého darcovského zvieraťa.

„Identifikačná značka“: Uveďte značku na pejete alebo iných baleniach, v ktorých je umiestnená sperma tvoriaca zásielku.

„Dátum odberu/produkcie“: Uveďte dátum odberu spermy tvoriacej zásielku.

„Schvaľovacie alebo registračné číslo podniku/zariadenia/strediska/stanice“: Uveďte jedinečné schvaľovacie číslo inseminačnej stanice na odber spermy, na ktorej bola sperma tvoriaca zásielku odobraná.

„Množstvo“: Uveďte počet pejet alebo iných balení s rovnakou značkou.

„Test“: Uveďte pre BTV-test: bod II.4.8.4 a/alebo bod II.4.8.5, a/alebo pre EHD-test: bod II.4.9.4.1 a/alebo bod II.4.9.4.2, ak je to relevantné.

Časť II:

(1) Nehodiace sa prečiarknite/vymažte.

(2) Len pre tretiu krajinu, územie alebo ich pásmo s dátumom začatia v súlade so stĺpcom 9 tabuľky v časti 1 prílohy II k vykonávaciemu nariadeniu (EÚ) 2021/404.

(3) Uplatňuje sa na ovce.

(4) Uplatňuje sa na ovce a tie kozy, ktoré sú držané spolu s ovcami.

(5) Uplatňuje sa na kozy.

KRAJINA **Vzor certifikátu OV/CAP-SEM-A-ENTRY**

	(6) Len inseminačné stanice na odber spermy uvedené v zozname v súlade s článkom 233 ods. 3 nariadenia (EÚ) 2016/429 na webovom sídle Komisie: https://food.ec.europa.eu/animals/semen-oocytes-embryos/ovine-caprine_en?prefLang=sk (7) Uplatňuje sa na mrazenú spermu. (8) Uplatňuje sa na čerstvú a chladenú spermu. (9) Uplatňuje sa na ovce a tie kozy, ktoré sú držané spolu s ovcami. (10) Prečiarknite/vymažte, ak Únia nie je konečným miestom určenia spermy. (11) Povinné potvrdenie v prípade, že boli pridané antibiotiká. (12) Uveďte názov(-vy) pridaného(-ých) antibiotika(-ík) a jeho/ich koncentráciu alebo obchodný názov riedidla spermy, ktoré obsahuje antibiotikum(-á). (13) Pre pásma s údajom „SF-BTV“ v stĺpci 7 tabuľky v časti 1 prílohy II k vykonávaciemu nariadeniu (EÚ) 2021/404. (14) Pre pásma s údajom „SF-EHD“ v stĺpci 7 tabuľky v časti 1 prílohy II k vykonávaciemu nariadeniu (EÚ) 2021/404.
	Úradný veterinárny lekár Meno (veľkými tlačenými písmenami) Dátum Kvalifikácia a titul Pečiatka Podpis

KAPITOLA 49

VZOR CERTIFIKÁTU ZDRAVIA ZVIERAT NA VSTUP DO ÚNIE, POKIAĽ IDE O ZÁSIELKY ZÁSOB SPERMY OVIEC A KÔZ, KTORÁ BOLA ODOBRANÁ, SPRACOVANÁ A SKLADOVANÁ V SÚLADE SO SMERNICOU RADY 92/65/EHS PRED 21. APRÍLOM 2021, ODOSLANÉ PO 20. APRÍLI 2021 Z INSEMINAČNEJ STANICE NA ODBER SPERMY, KDE BOLA SPERMA ODOBRANÁ (VZOR „OV/CAP-SEM-B-ENTRY“)

KRAJINA					**Certifikát zdravia zvierat na dovoz do EÚ**		
Časť I: Opis zásielky	**I.1.**	**Odosielateľ/vývozca** Názov/meno Adresa Krajina		ISO kód krajiny	**I.2.** **Referenčný kód certifikátu** **I.3.** **Príslušný ústredný orgán** **I.4.** **Príslušný miestny orgán**	**I.2a.** **Referenčný kód IMSOC** **KÓD QR**	
	I.5.	**Prijemca/dovozca** Názov/meno Adresa Krajina		ISO kód krajiny	**I.6.** **Prevádzkovateľ zodpovedný za zásielku** Názov/meno Adresa Krajina		ISO kód krajiny
	I.7.	**Krajina pôvodu**		ISO kód krajiny	**I.9.** **Krajina určenia**		ISO kód krajiny
	I.8.	**Región pôvodu**		Kód	**I.10.** **Región určenia**		Kód
	I.11.	**Miesto odoslania** Názov Adresa Krajina	Registračné/schvaľovacie číslo ISO kód krajiny		**I.12.** **Miesto určenia** Názov Adresa Krajina	Registračné/schvaľovacie číslo ISO kód krajiny	
	I.13.	**Miesto nakládky**			**I.14.** **Dátum a čas odchodu/odletu**		
	I.15.	**Dopravný prostriedok** □ Lietadlo □ Plavidlo □ Železničné vozidlo □ Cestné vozidlo Identifikácia			**I.16.** **Vstupná hraničná kontrolná stanica** **I.17.**		
	I.18.	**Prepravné podmienky**	□ Teplota okolia		□ Chladené	□ Mrazené	
	I.19.	**Číslo kontajnera/plomby** Číslo kontajnera			Číslo plomby		
	I.20.	**Certifikované ako/na/pre** □ Zárodočné produkty					
	I.21.	□ **Na tranzit** Tretia krajina	ISO kód krajiny		**I.22.** □ **Na vnútorný trh** **I.23.**		
	I.24.	**Celkový počet balení**			**I.25.** **Celkové množstvo**	**I.26.**	
	I.27.	**Opis zásielky**					
Číselný znak KN Typ		Druh	Poddruh/kategória Schvaľovacie alebo registračné číslo podniku/zariadenia/strediska/stanice		Identifikačné číslo Identifikačná značka	Dátum odberu/produkcie	Množstvo Test

KRAJINA **Vzor certifikátu OV/CAP-SEM-B-ENTRY**

Časť II: Certifikácia

II. Zdravotné informácie	**II.a.**	**Referenčný kód certifikátu**	**II.b.**	**Referenčný kód IMSOC**

Ja, podpísaný úradný veterinárny lekár, týmto potvrdzujem, že:

II.1. Krajina vývozu .....

(*názov krajiny vývozu*)[1]

II.1.1. bol/bola/bolo/boli bez výskytu moru hovädzieho dobytka, infekcie vírusom moru malých prežúvavcov, kiahní oviec a kiahní kôz, infekčnej pleuropneumónie kôz a horúčky údolia Rift počas 12 mesiacov bezprostredne pred odberom spermy určenej na vývoz a do dňa jej odoslania do Únie a počas uvedeného obdobia nebola vykonaná vakcinácia proti týmto chorobám;

II.1.2. bol/bola/bolo/boli bez výskytu slintačky a krivačky počas 12 mesiacov bezprostredne pred odberom spermy určenej na vývoz a do dňa jej odoslania do Únie a počas uvedeného obdobia nebola vykonaná vakcinácia proti danej chorobe.

II.2. Inseminačná stanica na odber spermy[2] opísaná v kolónke I.11., na ktorej bola sperma určená na vývoz odobraná a skladovaná:

II.2.1. spĺňala požiadavky na schválenie inseminačných staníc na odber spermy stanovené v kapitole I oddiele I bode 1 prílohy D k smernici 92/65/EHS;

II.2.2. bola v prevádzke a pod dozorom v súlade s podmienkami vzťahujúcimi sa na inseminačné stanice na odber spermy a inseminačné stanice na skladovanie spermy stanovenými kapitole I oddiele II bode 1 prílohy D k smernici 92/65/EHS.

II.3. [Ovce][3] [Kozy][3] nachádzajúce sa na inseminačnej stanici na odber spermy:

II.3.1. pred ich pobytom v karanténnom zariadení opísanom v bode II.3.3

[3][4] *buď* [II.3.1.1. pochádzajú z územia opísaného v kolónke I.8, ktoré bolo úradne uznané za územie bez výskytu brucelózy (*B. melitensis*),]

[3] *alebo* [II.3.1.1. patrili do chovu, ktorý nadobudol a zachoval si svoj štatút chovu úradne uznaného za chov bez výskytu brucelózy (*B. melitensis*) v súlade so smernicou 91/68/EHS,]

[3] *alebo* [II.3.1.1. pochádzajú z chovu, v ktorom všetky zvieratá vnímavé na brucelózu (*B. melitensis*) boli počas posledných 12 mesiacov bez klinických alebo iných príznakov tejto choroby, žiadne ovce ani kozy neboli vakcinované proti uvedenej chorobe okrem tých jedincov, ktoré boli vakcinované vakcinou Rev. 1 pred viac ako dvoma rokmi, a všetky ovce a kozy vo veku viac ako šesť mesiacov boli podrobené aspoň dvom testom[5], s negatívnymi výsledkami, vykonaným na vzorkách odobratých dňa ..... (*dátum*) a dňa ..... (*dátum*) aspoň so šesťmesačným odstupom, pričom druhý test sa vykonal do 30 dní pred vstupom do karanténneho zariadenia,]

a neboli predtým držané v chove s nižším štatútom;

KRAJINA			Vzor certifikátu OV/CAP-SEM-B-ENTRY
	II.3.1.2.		boli držané nepretržite najmenej počas 60 dní v chove, v ktorom počas posledných 12 mesiacov nebol diagnostikovaný žiaden prípad infekčnej epididymitídy baranov (*Brucella ovis*),
	[3] *a*		[ide o ovce, ktoré boli počas 60 dní pred ich pobytom v karanténnom zariadení opísanom v bode II.3.3 podrobené komplement fixačnému testu alebo akémukoľvek inému testu s ekvivalentnou zdokumentovanou citlivosťou a špecifickosťou na zistenie infekčnej epididymitídy baranov s výsledkom menej ako 50 ICFTU/ml;]
	II.3.1.3.		podľa môjho najlepšieho vedomia nepochádzajú z chovov a neboli v kontakte so zvieratami z chovu, v ktorom sa podľa úradného systému oznamovania a podľa písomného vyhlásenia majiteľa klinicky zistila niektorá z týchto chorôb v rámci období uvedených v písmenách a) až d) pred ich pobytom v karanténnom zariadení opísanom v bode II.3.3.
		a)	infekčná agalakcia oviec alebo kôz (*Mycoplasma agalactiae, Mycoplasma capricolum, Mycoplasma mycoides* var. mycoides „veľká kolónia"), v priebehu posledných šiestich mesiacov;
		b)	paratuberkulóza a kazeózna lymfadenitída počas posledných 12 mesiacov;
		c)	pulmonálna adenomatóza oviec počas posledných troch rokov;
	[3] *buď*	[d)	maedi-visna v prípade oviec alebo vírusová artritída/encefalitída kôz v prípade kôz počas posledných troch rokov;]
	[3] *alebo*	[d)	maedi-visna v pripade oviec alebo vírusová artritída/encefalitída kôz v pripade kôz počas posledných 12 mesiacov a všetky infikované zvieratá boli zabité a všetky ostatné zvieratá boli následne podrobené dvom testom vykonaným najmenej so šesťmesačným odstupom, ktorých výsledky boli negatívne;]
	II.3.2.		boli podrobené týmto testom vykonaným na vzorke krvi odobranej v priebehu 28 dní pred začiatkom karanténneho obdobia špecifikovaného v bode II.3.3:
		–	test na brucelózu (*B. melitensis*) s negatívnymi výsledkami v každom prípade v súlade s prílohou C k smernici 91/68/EHS,
		–	test na infekčnú epididymitídu baranov (*Brucella. ovis*) len v prípade oviec, s negatívnymi výsledkami v každom prípade, v súlade s prílohou D k smernici 91/68/EHS alebo akýkoľvek iný test s ekvivalentnou zdokumentovanou citlivosťou a špecifickosťou,
		–	test na borderskú chorobu oviec v súlade s kapitolou II oddielom II bodom 1.4 písm. c) prílohy D k smernici 92/65/EHS;

KRAJINA			Vzor certifikátu OV/CAP-SEM-B-ENTRY
		II.3.3.	splnili podmienku najmenej 28-dňového obdobia karanténnej izolácie v karanténnom zariadení osobitne schválenom na tento účel príslušným orgánom, a počas tohto obdobia:
		II.3.3.1.	sa v karanténnom zariadení nachádzali len zvieratá aspoň s rovnakým zdravotným štatútom;
		II.3.3.2.	boli zvieratá podrobené týmto testom vykonaným laboratóriom schváleným príslušným orgánom krajiny vývozu na vzorkách odobraných najskôr 21 dní po prijatí zvierat do karanténneho zariadenia: – test na brucelózu (*B. melitensis*) s negatívnymi výsledkami v každom prípade v súlade s prílohou C k smernici 91/68/EHS, – test na infekčnú epididymitídu baranov (*Brucella. ovis*) len v prípade oviec, s negatívnymi výsledkami v každom prípade, v súlade s prílohou D k smernici 91/68/EHS alebo akýkoľvek iný test s ekvivalentnou zdokumentovanou citlivosťou a špecifickosťou, – test na borderskú chorobu oviec v súlade s kapitolou II oddielom II bodom 1.6 prílohy D k smernici 92/65/EHS;
		II.3.4.	boli aspoň raz za rok podrobené týmto rutinným testom: – test na brucelózu (*B. melitensis*) s negatívnymi výsledkami v každom prípade v súlade s prílohou C k smernici 91/68/EHS, – test na infekčnú epididymitídu baranov (*Brucella. ovis*) len v prípade oviec, s negatívnymi výsledkami v každom prípade, v súlade s prílohou D k smernici 91/68/EHS alebo akýkoľvek iný test s ekvivalentnou zdokumentovanou citlivosťou a špecifickosťou, – test na borderskú chorobu oviec v súlade s kapitolou II oddielom II bodom 5 písm. c) prílohy D k smernici 92/65/EHS.
	II.4.	Sperma určená na vývoz bola získaná z darcovských [baranov][3] [capov][3], ktoré:	
		II.4.1.	boli prijaté na schválenú inseminačnú stanicu na odber spermy s výslovným súhlasom veterinárneho lekára inseminačnej stanice;
		II.4.2.	v deň prijatia na schválenú inseminačnú stanicu na odber spermy ani v deň odberu spermy nevykazovali žiadne klinické príznaky choroby;
[3] *buď*		[II.4.3.	neboli vakcinované proti slintačke a krívačke počas 12 mesiacov pred odberom spermy;]
[3] *alebo*		[II.4.3.	boli vakcinované proti slintačke a krívačke aspoň 30 dní pred odberom a 5 % (najmenej päť pejet) každého odberu sa podrobilo testu na izoláciu vírusu slintačky a krívačky s negatívnymi výsledkami;]

KRAJINA			Vzor certifikátu OV/CAP-SEM-B-ENTRY
		II.4.4.	v prípade odberu čerstvej spermy boli držané v schválenej inseminačnej stanici na odber spermy nepretržite najmenej počas 30 dní bezprostredne pred odberom spermy;
		II.4.5.	neboli po vstupe do karanténneho zariadenia opisaného v bode II.3.3 až do dňa odberu spermy a vrátane tohto dňa použité na prirodzenú plemenitbu;
		II.4.6.	boli držané v schválených inseminačných staniciach na odber spermy:
		II.4.6.1.	ktoré boli bez výskytu slintačky a krívačky najmenej počas troch mesiacov pred odberom spermy a 30 dní po odbere, alebo v prípade čerstvej spermy do dňa odoslania, a ktoré sa nachádzajú uprostred oblasti s okruhom 10 km, v ktorej sa nevyskytol žiaden prípad slintačky a krívačky najmenej počas 30 dní pred odberom spermy;
		II.4.6.2.	v ktorých sa počas obdobia začínajúceho 30 dní pred odberom a končiaceho 30 dni po odbere spermy alebo v prípade čerstvej spermy až do dňa odoslania nevyskytla brucelóza (*B. melitensis*), nákazlivá epididymitída baranov (*Brucella. ovis*), slezinová sneť a besnota;
	(3) *buď*	[II.4.7.	sa zdržiavali v krajine vývozu najmenej počas posledných šiestich mesiacov pred odberom spermy určenej na vývoz;]
	(3) *alebo*	[II.4.7.	počas posledných šiestich mesiacov pred odberom spermy spĺňali podmienky zdravia zvierat vzťahujúce sa na darcov spermy, ktorá je určená na vývoz do Únie, a boli dovezené do krajiny vývozu najmenej 30 dní pred odberom spermy z/zo …… (1);]
	(3) *buď*	[II.4.8.	boli držané v krajine alebo pásme bez výskytu vírusu katarálnej horúčky oviec najmenej počas 60 dní pred odberom a počas odberu spermy;]
	(3) *alebo*	[II.4.8.	boli držané počas obdobia bez sezónneho výskytu vírusu katarálnej horúčky oviec v zóne bez sezónneho výskytu najmenej počas 60 dní pred odberom a počas odberu spermy;]
	(3) *alebo*	[II.4.8.	boli držané v zariadení chránenom pred vektormi najmenej počas 60 dní pred odberom a počas odberu spermy;]
	(3) *alebo*	[II.4.8.	boli podrobené sérologickému testu na zistenie protilátok proti skupine vírusu katarálnej horúčky oviec vykonanému v súlade s Príručkou diagnostických testov a vakcín pre suchozemské zvieratá Svetovej organizácie pre zdravie zvierat (OIE), s negatívnymi výsledkami, na vzorkách krvi odobraných aspoň každých 60 dní počas obdobia odberu a v období od 21 do 60 dní po poslednom odbere pre túto zásielku spermy;]

KRAJINA		Vzor certifikátu OV/CAP-SEM-B-ENTRY
	[3] *alebo* [II.4.8.	boli podrobené testu na identifikáciu pôvodcu vírusu katarálnej horúčky oviec vykonanému v súlade s Príručkou diagnostických testov a vakcín pre suchozemské zvieratá, s negatívnymi výsledkami, na vzorkách krvi odobraných na začiatku odberu a pri poslednom odbere pre túto zásielku spermy a aspoň každých sedem dní (test na izoláciu vírusu) alebo aspoň každých 28 dní (test PCR) počas odberu pre túto zásielku spermy;]
	[3][6] *buď* [II.4.9.	mali pobyt v krajine vývozu, ktorá je podľa úradných zistení bez výskytu epizootickej hemoragickej choroby (EHD);]
	[3] *alebo* [II.4.9.	mali pobyt v krajine vývozu, v ktorej sa podľa úradných zistení sa vyskytujú tieto sérotypy epizootickej hemoragickej choroby (EHD): ..... a boli podrobené, v každom prípade s negatívnymi výsledkami, týmto testom:
	[3] *buď*	[sérologickému testu[7] na zistenie protilátok proti skupine EHDV vykonanému v schválenom laboratóriu na vzorkách krvi odobraných dvakrát s odstupom najviac 12 mesiacov pred posledným odberom pre túto zásielku spermy a najmenej 21 dní po poslednom odbere pre túto zásielku spermy.]]
	[3] *alebo*	[sérologickému testu[7] na zistenie protilátok proti skupine EHDV vykonanému v schválenom laboratóriu na vzorkách krvi odobraných v intervaloch najviac 60 dní počas obdobia odberu a v období od 21 do 60 dní po poslednom odbere pre túto zásielku spermy.]]
	[3] *alebo*	[testu na identifikáciu pôvodcu[7] vykonanému v schválenom laboratóriu na vzorkách krvi odobraných na začiatku a na konci odberu a aspoň každých sedem dní (test na izoláciu vírusu) alebo aspoň každých 28 dní (test PCR) počas odberu pre túto zásielku spermy.]]
	II.4.10.	spĺňajú tieto podmienky, pokiaľ ide o klasickú klusavku:
		II.4.10.1. boli od narodenia nepretržite držané v krajine, v ktorej sú splnené tieto podmienky:
		II.4.10.1.1. klasická klusavka je povinne oznamovaná choroba;
		II.4.10.1.2. je zavedený systém získavania informácií, dohľadu a monitorovania;
		II.4.10.1.3. ovce a kozy postihnuté klasickou klusavkou sa usmrcujú a úplne likvidujú;
		II.4.10.1.4. kŕmenie oviec a kôz mäsokostnou múčkou alebo oškvarkami z prežúvavcov bolo zakázané a účinne presadzované v celej krajine najmenej počas siedmich rokov;
		A

KRAJINA	Vzor certifikátu OV/CAP-SEM-B-ENTRY

(3) *bud'* [II.4.10.2. boli držané nepretržite počas posledných troch rokov predchádzajúcich dňu odberu spermy určenej na vývoz v chove alebo chovoch, ktorý/ktoré spĺňal(-i) počas posledných troch rokov pred odberom spermy určenej na vývoz požiadavky stanovené v kapitole A oddiele A bode 1.3 písm. a) až f) prílohy VIII k nariadeniu (ES) č. 999/2001;]

(3) *alebo* [II.4.10.2. sú ovcami genotypu priónového proteínu ARR/ARR.]

II.5. Sperma určená na vývoz:

II.5.1. bola odobraná po dni schválenia inseminačnej stanice na odber spermy príslušným orgánom krajiny vývozu;

II.5.2. bola odobraná, spracovaná, uchovaná, skladovaná a prepravovaná v súlade s požiadavkami uplatňovanými na spermu stanovenými v kapitole III oddiele I prílohy D k smernici 92/65/EHS;

II.5.3. bola odoslaná na miesto nakládky v zapečatenom kontajneri v súlade s požiadavkami na spermu, ktorá má byť predmetom obchodovania, stanovenými v kapitole III oddiele I bode 1.4 prílohy D k smernici 92/65/EHS, pod číslom uvedeným v kolónke I.19.

(3) *bud'* [II.6. Do spermy neboli pridané žiadne antibiotiká.]

(3) *alebo* [II.6. Boli pridané tieto antibiotiká alebo kombinácia antibiotík, aby sa po konečnom riedení spermy dosiahla koncentrácia(8) najmenej:

……..]

Poznámky

Tento certifikát zdravia zvierat je určený na vstup spermy oviec a kôz do Únie, a to aj vtedy, ak Únia nie je konečným miestom určenia spermy.

V súlade s Dohodou o vystúpení Spojeného kráľovstva Veľkej Británie a Severného Írska z Európskej únie a z Európskeho spoločenstva pre atómovú energiu, a najmä s článkom 5 ods. 4 Protokolu o Írsku/Severnom Írsku v spojení s prílohou 2 k uvedenému protokolu, odkazy na Úniu v tomto certifikáte zdravia zvierat zahŕňajú Spojené kráľovstvo, pokiaľ ide o Severné Írsko.

Tento certifikát zdravia zvierat treba vyplniť podľa poznámok k vyplneniu certifikátov uvedených v kapitole 4 prílohy I k vykonávaciemu nariadeniu Komisie (EÚ) 2020/2235.

Časť I:

Kolónka I.11: „Miesto odoslania“: Uveďte jedinečné schvaľovacie číslo a názov a adresu inseminačnej stanice na odber spermy, ktorá odosiela zásielku spermy. Len inseminačné stanice na odber spermy uvedené v zozname v súlade s článkom 233 ods. 3 nariadenia (EÚ) 2016/429 na webovom sídle Komisie: https://food.ec.europa.eu/animals/semen-oocytes-embryos/ovine-caprine_en?prefLang=sk.

KRAJINA **Vzor certifikátu OV/CAP-SEM-B-ENTRY**

Kolónka I.19:	Musí sa uviesť číslo plomby.
Kolónka I.24:	Celkový počet balení musí zodpovedať počtu kontajnerov.
Kolónka I.27:	„Druh“: Vyberte príslušný druh spomedzi „*Ovis aries*“ alebo „*Capra hircus*“. „Typ“: Uveďte spermu. „Identifikačné číslo“: Uveďte identifikačné číslo každého darcovského zvieraťa. „Identifikačná značka“: Uveďte značku na pejete alebo iných baleniach, v ktorých je umiestnená sperma tvoriaca zásielku. „Dátum odberu/produkcie“: Uveďte dátum odberu spermy tvoriacej zásielku. „Schvaľovacie alebo registračné číslo podniku/zariadenia/strediska/stanice“: Uveďte jedinečné schvaľovacie číslo inseminačnej stanice na odber spermy, na ktorej bola sperma tvoriaca zásielku odobraná. „Množstvo“: Uveďte počet pejet alebo iných balení s rovnakou značkou.

Časť II:

(1) Len tretia krajina, územie alebo ich pásmo uvedené v prílohe X k vykonávaciemu nariadeniu Komisie (EÚ) 2021/404 pre spermu oviec a kôz.

(2) Len inseminačné stanice na odber spermy uvedené v zozname v súlade s článkom 233 ods. 3 nariadenia (EÚ) 2016/429 na webovom sídle Komisie: https://food.ec.europa.eu/animals/semen-oocytes-embryos/ovine-caprine_en?prefLang=sk

(3) Nehodiace sa prečiarknite/vymažte.

(4) Len pre tretiu krajinu, územie alebo ich pásmo, pri ktorých je uvedené „V“ v stĺpci 6 tabuľky v časti 1 prílohy I k nariadeniu Komisie (EÚ) č. 206/2010 (Ú. v. EÚ L 73, 20.3.2010, s. 1).

(5) Testy sa vykonávajú v súlade s prílohou C k smernici 91/68/EHS.

(6) Pozri poznámky k príslušnej krajine vývozu v prílohe I k rozhodnutiu 2010/472/EÚ.

(7) Normy pre diagnostické testy na vírus EHD sú opísané v kapitole venovanej katarálnej horúčke oviec Príručky diagnostických testov a vakcín pre suchozemské zvieratá Svetovej organizácie pre zdravie zvierat (OIE).

(8) Doplňte názvy a koncentrácie.

Úradný veterinárny lekár

Meno (veľkými tlačenými písmenami)

Dátum

Kvalifikácia a titul

Pečiatka

Podpis

KAPITOLA 50

VZOR CERTIFIKÁTU ZDRAVIA ZVIERAT NA VSTUP DO ÚNIE, POKIAĽ IDE O ZÁSIELKY OOCYTOV A EMBRYÍ OVIEC A KÔZ, KTORÉ BOLI ODOBRANÉ ALEBO VYPRODUKOVANÉ, SPRACOVANÉ A SKLADOVANÉ V SÚLADE S NARIADENÍM EURÓPSKEHO PARLAMENTU A RADY (EÚ) 2016/429 A DELEGOVANÝM NARIADENÍM KOMISIE (EÚ) 2020/692 PO 20. APRÍLI 2021, ODOSLANÉ TÍMOM NA ODBER ALEBO PRODUKCIU EMBRYÍ, KTORÝ OOCYTY ALEBO EMBRYÁ ODOBRAL ALEBO VYPRODUKOVAL

(VZOR „OV/CAP-OOCYTES-EMB-A-ENTRY“)

KRAJINA			**Certifikát zdravia zvierat na dovoz do EÚ**		
Časť I: Opis zásielky	**I.1. Odosielateľ/vývozca** Názov/meno Adresa Krajina — ISO kód krajiny		**I.2. Referenčný kód certifikátu**	**I.2a. Referenčný kód IMSOC**	
			I.3. Príslušný ústredný orgán	**KÓD QR**	
			I.4. Príslušný miestny orgán		
	I.5. Príjemca/dovozca Názov/meno Adresa Krajina — ISO kód krajiny		**I.6. Prevádzkovateľ zodpovedný za zásielku** Názov/meno Adresa Krajina — ISO kód krajiny		
	I.7. Krajina pôvodu — ISO kód krajiny		**I.9. Krajina určenia** — ISO kód krajiny		
	I.8. Región pôvodu — Kód		**I.10. Región určenia** — Kód		
	I.11. Miesto odoslania Názov — Registračné/schvaľovacie číslo Adresa Krajina — ISO kód krajiny		**I.12. Miesto určenia** Názov — Registračné/schvaľovacie číslo Adresa Krajina — ISO kód krajiny		
	I.13. Miesto nakládky		**I.14. Dátum a čas odchodu/odletu**		
	I.15. Dopravný prostriedok □ Lietadlo □ Plavidlo □ Železničné vozidlo □ Cestné vozidlo Identifikácia		**I.16. Vstupná hraničná kontrolná stanica** **I.17.**		
	I.18. Prepravné podmienky	□ Teplota okolia	□ Chladené	□ Mrazené	
	I.19. Číslo kontajnera/plomby Číslo kontajnera — Číslo plomby				
	I.20. Certifikované ako/na/pre □ Zárodočné produkty				
	I.21. □ **Na tranzit** Tretia krajina — ISO kód krajiny		**I.22.** □ **Na vnútorný trh** **I.23.**		
	I.24. Celkový počet balení		**I.25. Celkové množstvo**	**I.26.**	
	I.27. Opis zásielky				
	Číselný znak KN — Druh — Poddruh/kategória — Identifikačné číslo — Množstvo				
	Typ — Schvaľovacie alebo registračné číslo podniku/zariadenia/strediska/stanice — Identifikačná značka — Dátum odberu/produkcie — Test				

KRAJINA **Vzor certifikátu OV/CAP-OOCYTES-EMB-A-ENTRY**

Časť II: Certifikácia

II. Zdravotné informácie	**II.a.**	**Referenčný kód certifikátu**	**II.b.**	**Referenčný kód IMSOC**

Ja, podpísaný úradný veterinárny lekár, týmto potvrdzujem, že:

II.1. [Oocyty][1] [Embryá získané *in vivo*][1] [Embryá vyprodukované *in vitro*][1] [Embryá podrobené mikromanipulácii][1] opísané v časti I sú určené na umelé rozmnožovanie a boli získané z darcovských zvierat, ktoré pochádzajú z tretej krajiny, územia alebo ich pásma:

II.1.1. z ktorých je povolený vstup [oocytov][1] [embryí][1] [oviec][1] [kôz][1] do Únie a ktoré sú uvedené v prílohe X k vykonávaciemu nariadeniu Komisie (EÚ) 2021/404;

[1] *buď* [II.1.2. kde nebol hlásený výskyt slintačky a krívačky najmenej počas 24 mesiacov bezprostredne predo dňom [odberu][1] [produkcie][1] [oocytov][1] [embryí][1] a do dňa ich odoslania;]

[1] *alebo* [II.1.2. kde nebol hlásený výskyt slintačky a krívačky počas obdobia, ktoré sa začína dňa[2] …… (*uveďte dátum dd. mm. rrrr*) bezprostredne predo dňom odberu [oocytov][1] [embryí][1] a do dňa ich odoslania;]

II.1.3. kde nebol hlásený výskyt infekcie vírusom moru hovädzieho dobytka, infekcie vírusom horúčky údolia Rift, infekcie vírusom moru malých prežúvavcov, kiahní oviec a kiahní kôz a infekčnej pleuropneumónie kôz najmenej počas 12 mesiacov bezprostredne predo dňom [odberu][1] [produkcie][1] [oocytov][1] [embryí][1] a do dňa ich odoslania;

II.1.4. kde nebola počas najmenej 12 mesiacov bezprostredne predo dňom [odberu][1] [produkcie][1] [oocytov][1] [embryí][1] a do dňa ich odoslania vykonaná žiadna vakcinácia proti infekcii vírusom moru hovädzieho dobytka, infekcii vírusom horúčky údolia Rift, infekcii vírusom moru malých prežúvavcov, kiahňam oviec a kiahňam kôz a infekčnej pleuropneumónii kôz a žiadne vakcinované zvieratá nevstúpili do tretej krajiny, na územie alebo do ich pásma počas uvedeného obdobia, a:

[1] *buď* [v tom istom období nebola vykonaná žiadna vakcinácia proti slintačke a krívačke a žiadne vakcinované zvieratá nevstúpili do tretej krajiny, na územie alebo do ich pásma počas uvedeného obdobia;]

[1] *alebo* [v tom istom období bola vykonaná vakcinácia proti slintačke a krívačke alebo vakcinované zvieratá vstúpili do tretej krajiny, na územie alebo do ich pásma počas uvedeného obdobia.]

KRAJINA	Vzor certifikátu OV/CAP-OOCYTES-EMB-A-ENTRY
	[1] [II.2. [Oocyty][1] [Embryá získané *in vivo*][1] opísané v časti I boli odobrané, spracované a skladované a odoslané tímom na odber embryí[3], ktorý: II.2.1. je schválený a zapísaný do zoznamu príslušným orgánom tretej krajiny alebo územia; II.2.2. spĺňa požiadavky týkajúce sa povinností, prevádzkových postupov, zariadení a vybavenia podľa časti 2 prílohy I k delegovanému nariadeniu Komisie (EÚ) 2020/686.]
	[1] [II.2. [Oocyty][1] [Embryá vyprodukované *in vitro*][1] [Embryá podrobené mikromanipulácii][1] opísané v časti I boli odobrané alebo vyprodukované, spracované a skladované a odoslané tímom na produkciu embryí[3], ktorý: II.2.1. je schválený a zapísaný do zoznamu príslušným orgánom tretej krajiny alebo územia; II.2.2. spĺňa požiadavky týkajúce sa povinností, prevádzkových postupov, zariadení a vybavenia podľa častí 2 a 3 prílohy I k delegovanému nariadeniu (EÚ) 2020/686.]
	II.3. [Oocyty][1] [Embryá][1] opísané v časti I boli získané z darcovských zvierat, ktoré pochádzajú zo zariadení: II.3.1. bez výskytu infekcie baktériami *Brucella abortus, B. melitensis* a *B. suis* a nikdy predtým neboli držané v žiadnom zariadení s nižším zdravotným štatútom. [1][4] [II.3.2. v ktorých nebol hlásený výskyt infekcie baktériami skupiny *Mycobacterium tuberculosis* komplex (*M. bovis, M. caprae* a *M. tuberculosis*) počas posledných 42 dní;] [1][5] [II.3.2. ktoré boli najmenej počas 12 mesiacov podrobené dohľadu na zistenie infekcie baktériami skupiny *Mycobacterium tuberculosis* komplex (*M. bovis, M. caprae* a *M. tuberculosis*) u kôz držaných v týchto zariadeniach v súlade s postupmi stanovenými v časti 1 bodoch 1 a 2 prílohy II k delegovanému nariadeniu Komisie (EÚ) 2020/688 a počas tohto obdobia: i) boli do tohto zariadenia umiestnené iba kozy zo zariadení, ktoré uplatňujú takýto dohľad; [1] *buď* [ii) nebol u zvierat rovnakého druhu držaných v týchto zariadeniach hlásený výskyt infekcie baktériami skupiny *Mycobacterium tuberculosis* komplex (*M. bovis, M. caprae* a *M. tuberculosis*).]] [1] *alebo* [ii) bol u kôz držaných v týchto zariadeniach hlásený výskyt infekcie baktériami skupiny *Mycobacterium tuberculosis* komplex (*M. bovis, M. caprae* a *M. tuberculosis*) a boli prijaté opatrenia v súlade s časťou 1 bodom 3 prílohy II k delegovanému nariadeniu (EÚ) 2020/688.]]

KRAJINA		Vzor certifikátu OV/CAP-OOCYTES-EMB-A-ENTRY
	II.3.3.	v ktorých:
		(1) *buď* [nebol hlásený výskyt surry (*Trypanosoma evansi*) počas posledných dvoch rokov.]
		(1) *alebo* nebol hlásený výskyt surry (*Trypanosoma evansi*) počas posledných 30 dní, a ak bol v zariadeniach počas posledných dvoch rokov hlásený výskyt danej choroby, po dni posledného výskytu ohniska choroby zariadenia naďalej podliehali obmedzeniam premiestňovania do dňa, keď boli infikované zvieratá odstránené zo zariadení a zostávajúce zvieratá v zariadeniach boli podrobené testu na surru vykonanému jednou z diagnostických metód stanovených v časti 3 prílohy I k delegovanému nariadeniu Komisie (EÚ) 2020/688, s negatívnymi výsledkami, na vzorkách odobraných najmenej šesť mesiacov po dni odstránenia infikovaných zvierat zo zariadení;]
	II.4.	[Oocyty](1) [Embryá](1) opísané v časti I boli získané z darcovských zvierat, ktoré:
		II.4.1. neboli vakcinované proti infekcii vírusom moru hovädzieho dobytka, infekcii vírusom horúčky údolia Rift, infekcii vírusom moru malých prežúvavcov, kiahňam oviec a kiahňam kôz a infekčnej pleuropneumónii kôz;
		II.4.2. zostali najmenej počas šiestich mesiacov bezprostredne predo dňom [odberu](1) [produkcie](1) [oocytov](1) [embryí](1) v tretej krajine, na území alebo v ich pásme uvedených v kolónke I.7;
		II.4.3. najmenej počas 30 dní bezprostredne predo dňom [odberu](1) [produkcie](1) [oocytov](1) [embryí](1) a počas obdobia [odberu](1) [produkcie](1):
		II.4.3.1. boli držané v zariadeniach, ktoré sa nenachádzali v reštrikčnom pásme zriadenom z dôvodu výskytu slintačky a krívačky, infekcie vírusom moru hovädzieho dobytka, infekcie vírusom horúčky údolia Rift, infekcie vírusom moru malých prežúvavcov, kiahní oviec a kiahní kôz alebo infekčnej pleuropneumónie kôz alebo objavujúcej sa choroby relevantnej pre ovce a kozy;
		II.4.3.2. boli držané v jedinom zariadení, v ktorom nebol hlásený výskyt infekcie baktériami *Brucella abortus*, *B. melitensis* a *B. suis*, infekcie baktériami skupiny *Mycobacterium tuberculosis* komplex (*M. bovis*, *M. caprae* a *M. tuberculosis*), besnoty, slezinovej sneti, surry (*Trypanosoma evansi*), infekcie vírusom epizootickej hemoragickej choroby, infekcie vírusom katarálnej horúčky oviec (sérotypy 1 – 24) a v prípade oviec a tých kôz, ktoré sú držané spolu s ovcami, infekčnej epididymitídy baranov (*Brucella ovis*);

KRAJINA		Vzor certifikátu OV/CAP-OOCYTES-EMB-A-ENTRY
	II.4.3.3.	neboli v kontakte so zvieratami zo zariadení nachádzajúcich sa v reštrikčnom pásme z dôvodu výskytu chorôb uvedených v bode II.4.3.1 alebo zo zariadení, ktoré nespĺňajú podmienky uvedené v bode II.4.3.2;
	II.4.3.4.	neboli použité na prirodzenú plemenitbu;
II.4.4.		boli vyšetrené veterinárnym lekárom tímu alebo členom tímu a v deň [odberu][1] [produkcie][1] [oocytov][1] [embryí][1] nevykazovali symptómy ani klinické príznaky prenosných chorôb zvierat;
II.4.5.		sú individuálne identifikované, ako je stanovené v článku 21 ods. 1 delegovaného nariadenia (EÚ) 2020/692;
II.4.6.		spĺňajú tieto podmienky, pokiaľ ide o slintačku a krívačku:
	II.4.6.1.	pochádzajú zo zariadení:
		– nachádzajúcich sa v oblasti, v ktorej nebol hlásený výskyt slintačky a krívačky v okruhu 10 km od zariadení najmenej počas 30 dní bezprostredne predo dňom [odberu][1] [produkcie][1] [oocytov][1] [embryí][1];
		– v ktorých nebol hlásený výskyt slintačky a krívačky najmenej počas troch mesiacov bezprostredne predo dňom [odberu][1] [produkcie][1] [oocytov][1] [embryí][1];
[1] *buď*	[II.4.6.2.	neboli vakcinované proti slintačke a krívačke;]
[1][6] *alebo*	[II.4.6.2.	boli vakcinované proti slintačke a krívačke počas 12 mesiacov bezprostredne predo dňom odberu embryí a
		II.4.6.2.1. neboli vakcinované proti slintačke a krívačke najmenej počas 30 dní bezprostredne predo dňom odberu embryí;
		II.4.6.2.2. sperma použitá na oplodnenie bola odobraná darcovskému samcovi, ktorý spĺňa podmienky stanovené v časti 5 kapitole 1 bode 1 písm. b) prílohy II k delegovanému nariadeniu (EÚ) 2020/686, alebo sperma spĺňa podmienky stanovené v časti 5 kapitole 1 bode 2 prílohy II k delegovanému nariadeniu (EÚ) 2020/686;
		II.4.6.2.3. pred zmrazením boli embryá podrobené premytiu trypsínom vykonanému v súlade s odporúčaniami príručky IETS[7];

KRAJINA	Vzor certifikátu OV/CAP-OOCYTES-EMB-A-ENTRY
	II.4.6.2.4. embryá boli skladované hlboko zmrazené najmenej počas 30 dni odo dňa odberu a počas tohto obdobia darcovské zviera nevykazovalo klinické príznaky slintačky a krivačky;]
	II.4.7. spĺňajú aspoň jednu z týchto podmienok, pokiaľ ide o infekciu vírusom katarálnej horúčky oviec (sérotypy 1 – 24):
	[(1) *buď* [II.4.7.1. boli najmenej počas 60 dní bezprostredne predo dňom odberu [oocytov][(1)] [embryí][(1)] a počas ich odberu držané v tretej krajine, na území alebo v ich pásme bez výskytu infekcie vírusom katarálnej horúčky oviec (sérotypy 1 – 24), v ktorých nebol potvrdený žiaden prípad infekcie vírusom katarálnej horúčky oviec (sérotypy 1 – 24) v cieľovej populácii zvierat počas posledných 24 mesiacov;]
	[(1)(14) *alebo* [II.4.7.2. boli držané v zóne bez sezónneho výskytu choroby počas obdobia bez sezónneho výskytu choroby najmenej počas 60 dní bezprostredne predo dňom odberu [oocytov][(1)] [embryí][(1)] a počas ich odberu;]
	[(1) *a/alebo* [II.4.7.3. boli držané v zariadení chránenom pred vektormi najmenej počas 60 dní bezprostredne predo dňom odberu [oocytov][(1)] [embryí][(1)] a počas ich odberu]
	[(1) *a/alebo* [II.4.7.4. boli podrobené sérologickému testu, ktorý umožňuje zistiť špecifické protilátky proti všetkým sérotypom (1 – 24) vírusu katarálnej horúčky oviec, s negatívnymi výsledkami, v období od 28 do 60 dní odo dňa každého odberu [oocytov][(1)] [embryí][(1)];]
	[(1) *a/alebo* [II.4.7.5. boli podrobené testu na identifikáciu pôvodcu vírusu katarálnej horúčky oviec (sérotypy 1 – 24), s negatívnymi výsledkami, na vzorke krvi odobranej v deň odberu [oocytov][(1)] [embryí][(1)];]
	II.4.8. spĺňajú aspoň jednu z týchto podmienok, pokiaľ ide o infekciu vírusom epizootickej hemoragickej choroby (EHDV):
	[(1) *buď* [II.4.8.1. boli najmenej počas 60 dní predo dňom odberu [oocytov][(1)] [embryí][(1)] a počas ich odberu držané v tretej krajine, na území alebo v ich pásme, kde nebol hlásený výskyt EHDV v okruhu 150 km od zariadenia najmenej počas predchádzajúcich dvoch rokov;]
	[(1)(15) *alebo* [II.4.8.2. boli držané v zóne bez sezónneho výskytu choroby počas obdobia bez sezónneho výskytu choroby najmenej počas 60 dní predo dňom odberu [oocytov][(1)] [embryí][(1)] a počas ich odberu;]

KRAJINA	Vzor certifikátu OV/CAP-OOCYTES-EMB-A-ENTRY

[(1) *a/alebo* [II.4.8.3. boli držané v zariadení chránenom pred vektormi najmenej počas 60 dní predo dňom odberu [oocytov][(1)] [embryí][(1)] a počas ich odberu;]

[(1) *alebo* [II.4.8.4. mali pobyt v tretej krajine alebo na území odoslania do Únie, v ktorých sa podľa úradných zistení vyskytujú tieto sérotypy EHDV: …… a boli podrobené, v každom prípade s negatívnymi výsledkami, týmto testom vykonaným v úradnom laboratóriu:

[(1) *buď* [II.4.8.4.1. sérologickému testu, ktorý umožňuje zistiť špecifické protilátky proti uvedeným sérotypom EHDV, s negatívnymi výsledkami, na vzorke krvi odobranej v období od 28 do 60 dní odo dňa odberu [oocytov][(1)] [embryí][(1)];]]

[(1) *a/alebo* [II.4.8.4.2. testu na identifikáciu pôvodcu EHDV, s negatívnymi výsledkami, na vzorke krvi odobranej v deň odberu [oocytov][(1)] [embryí][(1)].]]

[(8) [II.4.9. spĺňajú tieto podmienky, pokiaľ ide o klasickú klusavku:

II.4.9.1. boli od narodenia nepretržite držané v tretej krajine alebo na území, v ktorých sú splnené tieto podmienky:

II.4.9.1.1. klasická klusavka je povinne oznamovaná choroba;

II.4.9.1.2. je zavedený systém získavania informácií, dohľadu a monitorovania;

II.4.9.1.3. ovce a kozy postihnuté klasickou klusavkou sa usmrcujú a úplne likvidujú;

II.4.9.1.4. kŕmenie oviec a kôz mäsokostnou múčkou alebo oškvarkami z prežúvavcov, v zmysle vymedzenia v Kódexe zdravia suchozemských zvierat Svetovej organizácie pre zdravie zvierat, bolo zakázané a účinne presadzované v celej krajine najmenej počas siedmich rokov;

[(1) *buď* [II.4.9.2. boli držané nepretržite počas posledných troch rokov predchádzajúcich dňu odberu embryí určených na odoslanie do Únie v chove alebo chovoch, ktoré v tom období spĺňalo(-i) všetky požiadavky stanovené v kapitole A oddiele A bode 1.3 písm. a) až f) prílohy VIII k nariadeniu (ES) č. 999/2001, s výnimkou obdobia, keď boli držané na inseminačnej stanici na odber spermy, ktorá v uvedenom období spĺňala podmienky stanovené v kapitole A oddiele A bode 1.3 písm. c) bode iv) prílohy VIII k danému nariadeniu;]

KRAJINA	Vzor certifikátu OV/CAP-OOCYTES-EMB-A-ENTRY

[(1) *alebo* [II.4.9.2. ide o ovce a embryá,

(1) *buď* [ktoré sú genotypu priónového proteínu ARR/ARR;]

(1) *alebo* [sú nositeľom aspoň jednej alely ARR.]]]]

II.5. [Oocyty][(1)] [Embryá][(1)] opísané v časti I

II.5.1. boli odobrané, spracované a skladované v súlade s požiadavkami na zdravie zvierat stanovenými v [časti 2][(1)] [časti 3][(1)] [časti 4][(1)] [časti 5][(1)] a časti 6 prílohy III k delegovanému nariadeniu (EÚ) 2020/686;

II.5.2. sú umiestnené v pejetách alebo iných baleniach so značkou aplikovanou v súlade s požiadavkami stanovenými v článku 83 písm. a) delegovaného nariadenia (EÚ) 2020/692 a dotknutá značka je uvedená v kolónke I.27;

II.5.3. sa prepravujú v kontajneri, ktorý:

II.5.3.1. bol zaplombovaný a očíslovaný predo dňom odoslania tímom na odber alebo produkciu embryí na zodpovednosť veterinárneho lekára tímu, alebo úradným veterinárnym lekárom, a plomba je označená číslom, ktoré je uvedené v kolónke I.19;

II.5.3.2. bol pred použitím vyčistený a buď vydezinfikovaný alebo sterilizovaný, alebo ide o kontajner na jedno použitie;

[(1)(8) [II.5.3.3. bol naplnený kryogénnym činidlom, ktoré sa pred tým nepoužilo na iné produkty;

[(1)(10) [II.5.4. sú umiestnené v pejetách alebo iných baleniach, ktoré sú bezpečne a hermeticky uzavreté;

II.5.5. sa prepravujú v kontajneri, v ktorom sú rôzne typy od seba oddelené fyzickými priehradkami, alebo sú umiestnené do druhotných ochranných vreciek.]

[(1)(11) [II.6. [Embryá získané *in vivo*][(1)] [Embryá vyprodukované *in vitro*][(1)] [Embryá podrobené mikromanipulácii][(1)] opísané v časti I boli počaté umelou insemináciou s použitím spermy, ktorá pochádza z inseminačnej stanice na odber spermy, zo zariadenia na spracovanie zárodočných produktov alebo z inseminačnej stanice na skladovanie zárodočných produktov schválených na odber, spracúvanie alebo skladovanie spermy príslušným orgánom tretej krajiny, územia alebo ich pásma uvedených v prílohe X k vykonávaciemu nariadeniu (EÚ) 2021/404 pre spermu oviec a kôz alebo schválených príslušným orgánom členského štátu a boli odobrané, spracované a skladované v súlade s požiadavkami časti 3 kapitoly I a časti 5 kapitol II a III prílohy II a časti 1 prílohy III k delegovanému nariadeniu (EÚ) 2020/686.]

[(1)(12) [II.7. Do médií používaných pri odbere, spracovaní, premývaní alebo skladovaní bolo pridané toto antibiotikum alebo táto zmes antibiotík[(13)]: .....]

Poznámky

Tento certifikát zdravia zvierat je určený na vstup oocytov a embryí oviec a kôz do Únie, a to aj vtedy, ak Únia nie je konečným miestom určenia oocytov a embryí.

V súlade s Dohodou o vystúpení Spojeného kráľovstva Veľkej Británie a Severného Írska z Európskej únie a z Európskeho spoločenstva pre atómovú energiu, a najmä s článkom 5 ods. 4 Protokolu o Írsku/Severnom Írsku v spojení s prílohou 2 k uvedenému protokolu, odkazy na Úniu v tomto certifikáte zdravia zvierat zahŕňajú Spojené kráľovstvo, pokiaľ ide o Severné Írsko.

Tento certifikát zdravia zvierat treba vyplniť v súlade s poznámkami k vyplneniu certifikátov uvedenými v kapitole 4 prílohy I k vykonávaciemu nariadeniu Komisie (EÚ) 2020/2235.

Časť I:

Kolónka I.11:	„Miesto odoslania“: Uveďte jedinečné schvaľovacie číslo a názov a adresu tímu na odber alebo produkciu embryí, ktorý odosiela zásielku oocytov alebo embryí. Len tímy na odber alebo produkciu embryí uvedené v zozname v súlade s článkom 233 ods. 3 nariadenia (EÚ) 2016/429 na webovom sídle Komisie: https://food.ec.europa.eu/animals/semen-oocytes-embryos/ovine-caprine_en?prefLang=sk.
Kolónka I.12:	„Miesto určenia“: Uveďte adresu a jedinečné registračné alebo schvaľovacie číslo zariadenia určenia zásielky oocytov alebo embryí.
Kolónka I.19:	Musí sa uviesť číslo plomby.
Kolónka I.24:	Celkový počet balení musí zodpovedať počtu kontajnerov.
Kolónka I.27:	„Typ“: Uveďte, či ide o embryá získané *in vivo*, oocyty získané *in vivo*, embryá vyprodukované *in vitro* alebo embryá podrobené mikromanipulácii. „Druh“: Vyberte príslušný druh spomedzi „*Ovis aries*“ alebo „*Capra hircus*“. „Identifikačné číslo“: Uveďte identifikačné číslo každého darcovského zvieraťa. „Identifikačná značka“: Uveďte značku na pejete alebo iných baleniach, v ktorých sú umiestnené oocyty alebo embryá tvoriace zásielku. „Dátum odberu/produkcie“: Uveďte dátum, keď boli oocyty alebo embryá tvoriace zásielku odobrané alebo vyprodukované. „Schvaľovacie alebo registračné číslo podniku/zariadenia/strediska/stanice“: Uveďte jedinečné schvaľovacie číslo tímu na odber alebo produkciu embryí, ktorý oocyty alebo embryá tvoriace zásielku odobral alebo vyprodukoval.

KRAJINA **Vzor certifikátu OV/CAP-OOCYTES-EMB-A-ENTRY**

„Množstvo“: Uveďte počet pejet alebo iných balení s rovnakou značkou.

„Test“: Uveďte pre BTV-test: bod II.4.7.4 a/alebo bod II.4.7.5, a/alebo pre EHD-test: bod II.4.8.4.1 a/alebo bod II.4.8.4.2, ak je to relevantné.

Časť II:

(1) Nehodiace sa prečiarknite/vymažte.

(2) Len pre tretiu krajinu, územie alebo ich pásmo s dátumom začatia v súlade so stĺpcom 9 tabuľky v časti 1 prílohy II k vykonávaciemu nariadeniu (EÚ) 2021/404.

(3) Len tímy na odber alebo produkciu embryí uvedené v zozname v súlade s článkom 233 ods. 3 nariadenia (EÚ) 2016/429 na webovom sídle Komisie:
https://food.ec.europa.eu/animals/semen-oocytes-embryos/ovine-caprine_en?prefLang=sk.

(4) Uplatňuje sa na ovce.

(5) Uplatňuje sa na kozy.

(6) Táto možnosť je k dispozícii len v prípade zásielok embryí získaných *in vivo*.

(7) *Manual of the International Embryo Technology Society – A procedural guide and general information for the use of embryo transfer technology emphasising sanitary procedures*, príručka vydaná spoločnosťou International Embryo Technology Society, 1 111 North Dunlap Avenue, Savoy, Illinois 61 874, USA (http://www.iets.org/).

(8) Prečiarknite/vymažte, ak Únia nie je konečným miesto určenia oocytov a embryí.

(9) Uplatňuje sa na mrazené oocyty alebo embryá.

(10) Uplatňuje sa na zásielky, v rámci ktorých sú oocyty, embryá získané *in vivo*, embryá vyprodukované *in vitro* a embryá podrobené mikromanipulácii z oviec alebo kôz umiestnené a prepravované v jednom kontajneri.

(11) Neuplatňuje sa na oocyty.

(12) Povinné potvrdenie v prípade, že boli pridané antibiotiká.

(13) Uveďte názov(-vy) pridaného(-ých) antibiotika(-ík) a jeho/ich koncentráciu.

(14) Pre pásma s údajom „SF-BTV“ v stĺpci 7 tabuľky v časti 1 prílohy II k vykonávaciemu nariadeniu (EÚ) 2021/404.

(15) Pre pásma s údajom „SF-EHD“ v stĺpci 7 tabuľky v časti 1 prílohy II k vykonávaciemu nariadeniu (EÚ) 2021/404.

Úradný veterinárny lekár

Meno (veľkými tlačenými písmenami)

Dátum Kvalifikácia a titul

Pečiatka Podpis

KAPITOLA 51

VZOR CERTIFIKÁTU ZDRAVIA ZVIERAT NA VSTUP DO ÚNIE, POKIAĽ IDE O ZÁSIELKY OOCYTOV A EMBRYÍ OVIEC A KÔZ, KTORÉ BOLI ODOBRANÉ ALEBO VYPRODUKOVANÉ, SPRACOVANÉ A SKLADOVANÉ V SÚLADE SO SMERNICOU RADY 92/65/EHS PRED 21. APRÍLOM 2021, ODOSLANÉ PO 20. APRÍLI 2021 TÍMOM NA ODBER ALEBO PRODUKCIU EMBRYÍ, KTORÝ OOCYTY ALEBO EMBRYÁ ODOBRAL ALEBO VYPRODUKOVAL (VZOR „OV/CAP-OOCYTES-EMB-B-ENTRY“)

KRAJINA			**Certifikát zdravia zvierat na dovoz do EÚ**		
Časť I: Opis zásielky	**I.1. Odosielateľ/vývozca** Názov/meno Adresa Krajina — ISO kód krajiny		**I.2. Referenčný kód certifikátu**	**I.2a. Referenčný kód IMSOC**	
			I.3. Príslušný ústredný orgán	**KÓD QR**	
			I.4. Príslušný miestny orgán		
	I.5. Príjemca/dovozca Názov/meno Adresa Krajina — ISO kód krajiny		**I.6. Prevádzkovateľ zodpovedný za zásielku** Názov/meno Adresa Krajina — ISO kód krajiny		
	I.7. Krajina pôvodu	ISO kód krajiny	**I.9. Krajina určenia**	ISO kód krajiny	
	I.8. Región pôvodu	Kód	**I.10. Región určenia**	Kód	
	I.11. Miesto odoslania Názov — Registračné/schvaľovacie číslo Adresa Krajina — ISO kód krajiny		**I.12. Miesto určenia** Názov — Registračné/schvaľovacie číslo Adresa Krajina — ISO kód krajiny		
	I.13. Miesto nakládky		**I.14. Dátum a čas odchodu/odletu**		
	I.15. Dopravný prostriedok □ Lietadlo — □ Plavidlo □ Železničné vozidlo — □ Cestné vozidlo Identifikácia		**I.16. Vstupná hraničná kontrolná stanica** **I.17.**		
	I.18. Prepravné podmienky	□ Teplota okolia	□ Chladené	□ Mrazené	
	I.19. Číslo kontajnera/plomby Číslo kontajnera — Číslo plomby				
	I.20. Certifikované ako/na/pre □ Zárodočné produkty				
	I.21. □ **Na tranzit** Tretia krajina — ISO kód krajiny		**I.22.** □ **Na vnútorný trh** **I.23.**		
	I.24. Celkový počet balení	**I.25. Celkové množstvo**	**I.26.**		
	I.27. Opis zásielky				
	Číselný znak KN — Druh — Poddruh/kategória — Identifikačné číslo — Množstvo				
	Typ — Schvaľovacie alebo registračné číslo podniku/zariadenia/strediska/stanice — Identifikačná značka — Dátum odberu/produkcie — Test				

KRAJINA **Vzor certifikátu OV/CAP-OOCYTES-EMB-B-ENTRY -**

Časť II: Certifikácia

II. Zdravotné informácie	**II.a.**	**Referenčný kód certifikátu**	**II.b.**	**Referenčný kód IMSOC**

Ja, podpísaný úradný veterinárny lekár, týmto potvrdzujem, že:

II.1. Krajina vývozu .....

(*názov krajiny vývozu*)[1]

II.1.1. bol/bola/bolo/boli bez výskytu moru hovädzieho dobytka, infekcie vírusom moru malých prežúvavcov, kiahní oviec a kiahní kôz, infekčnej pleuropneumónie kôz a horúčky údolia Rift počas 12 mesiacov bezprostredne pred odberom [vajíčok][2] [embryí][2] určených na vývoz a do dňa ich odoslania do Únie a počas uvedeného obdobia nebola vykonaná vakcinácia proti uvedeným chorobám;

[2] *buď* [II.1.2. bol/bola/bolo/boli bez výskytu slintačky a krivačky počas 12 mesiacov bezprostredne pred odberom [vajíčok][2] [embryí][2] a počas uvedeného obdobia nebola vykonávaná vakcinácia proti slintačke a krivačke;]

[2] *alebo* [II.1.2. nebol/bola/bolo/boli bez výskytu slintačky a krivačky počas 12 mesiacov bezprostredne pred odberom [vajíčok][2] [embryí][2] a/alebo počas uvedeného obdobia sa vykonala vakcinácia proti slintačke a krivačke a darkyne pochádzajú z chovov, v ktorých nebolo žiadne zviera vakcinované proti slintačke a krivačke počas 30 dní pred odberom a žiadne zviera vnímavého druhu nevykazovalo klinické príznaky slintačky a krivačky počas 30 dní pred odberom [vajíčok][2] [embryí][2] a najmenej 30 dní po tomto odbere a v prípade uvedených [vajíčok][2] [embryí][2] nedošlo k penetrácii vrstvy *zona pellucida*;]

II.2. [Vajíčka][2] [Embryá][2] určené na vývoz:

II.2.1. boli [odobrané][2] [vyprodukované][2] a spracované v priestoroch, v okolí ktorých sa v okruhu 10 km nezaznamenala incidencia slintačky a krivačky, vezikulárnej stomatitídy, horúčky údolia Rift počas 30 dní bezprostredne pred ich odberom;

II.2.2. boli celý čas skladované v schválených priestoroch, v okolí ktorých sa v okruhu 10 km nezaznamenala incidencia slintačky a krivačky, vezikulárnej stomatitídy alebo horúčky údolia Rift počas 30 dní od ich odberu;

II.2.3. boli [odobrané][2] [vyprodukované][2] tímom opísaným v kolónke I.11, ktorý bol schválený a pod dozorom v súlade s podmienkami pre schválenie tímov na odber embryí a tímov na produkciu embryí[3] a pre dozor nad nimi stanovenými v kapitole I oddiele III prílohy D k smernici 92/65/EHS;

II.2.4. spĺňajú podmienky vzťahujúce sa na vajíčka a embryá stanovené v kapitole III oddiele II prílohy D k smernici 92/65/EHS;

KRAJINA			Vzor certifikátu OV/CAP-OOCYTES-EMB-B-ENTRY -
		II.2.5.	pochádzajú od darcovských samíc [oviec][2] [kôz][2], ktoré:
	[2] *buď*	[II.2.5.1.	boli držané v krajine alebo pásme bez výskytu vírusu katarálnej horúčky oviec najmenej počas 60 dní pred odberom a počas odberu [vajíčok][2] [embryí][2];]
	[2] *alebo*	[II.2.5.1.	boli držané počas obdobia bez sezónneho výskytu vírusu katarálnej horúčky oviec v zóne bez sezónneho výskytu;]
	[2] *alebo*	[II.2.5.1.	boli držané chránené pred vektorom najmenej počas 60 dní pred odberom a počas odberu [vajíčok][2] [embryí][2];]
	[2] *alebo*	[II.2.5.1.	sa podrobili sérologickému testu na zistenie protilátok proti séroskupine vírusu katarálnej horúčky oviec vykonanému v súlade s Príručkou diagnostických testov a vakcín pre suchozemské zvieratá Svetovej organizácie pre zdravie zvierat (OIE) v období od 21 do 60 dní po odbere [vajíčok][2] [embryí][2] s negatívnymi výsledkami;]
	[2] *alebo*	[II.2.5.1.	sa podrobili testu na identifikáciu pôvodcu vírusu katarálnej horúčky oviec vykonanému v súlade s Príručkou diagnostických testov a vakcín pre suchozemské zvieratá Svetovej organizácie pre zdravie zvierat (OIE) na vzorke krvi odobranej v deň odberu [vajíčok][2] [embryí][2] alebo v deň, keď boli zvieratá zabité, s negatívnymi výsledkami;]
		II.2.5.2.	podľa môjho najlepšieho vedomia nepochádzajú z chovov a neboli v kontakte so zvieratami z chovu, v ktorom sa podľa úradného systému oznamovania a podľa písomného vyhlásenia majiteľa klinicky zistila niektorá z týchto chorôb v rámci období uvedených v písmenách a) až d) pred odberom [vajíčok][2] [embryí][2] určených na vývoz:
			a) infekčná agalakcia oviec alebo kôz (*Mycoplasma agalactiae, Mycoplasma capricolum, Mycoplasma mycoides* var. mycoides „veľká kolónia"), v priebehu posledných šiestich mesiacov;
			b) paratuberkulóza a kazeózna lymfadenitída počas posledných 12 mesiacov;
			c) pulmonálna adenomatóza oviec počas posledných troch rokov;
		[2] *buď* [d)	maedi-visna v prípade oviec alebo vírusová artritída/encefalitída kôz v prípade kôz počas posledných troch rokov;]
		[2] *alebo* [d)	maedi-visna v prípade oviec alebo vírusová artritída/encefalitída kôz v prípade kôz počas posledných 12 mesiacov a všetky infikované zvieratá boli zabité a všetky ostatné zvieratá boli následne podrobené dvom testom vykonaným najmenej so šesťmesačným odstupom, ktorých výsledky boli negatívne;]
		II.2.5.3.	nevykazovali žiadne klinické príznaky choroby v deň odberu [vajíčok][2] [embryí][2];
	[2][4] *buď*	[II.2.5.4.	pochádzajú z regiónu opísaného v kolónke I.8, ktorý bol úradne uznaný za región bez výskytu brucelózy (*B. melitensis*), a]

KRAJINA			Vzor certifikátu OV/CAP-OOCYTES-EMB-B-ENTRY -
	[2] *alebo*	[II.2.5.4.	patrili do chovu, ktorý nadobudol a zachoval si svoj štatút chovu úradne uznaného za chov bez výskytu brucelózy (*B. melitensis*) v súlade so smernicou 91/68/EHS, a]
	[2] *alebo*	[II.2.5.4.	pochádzajú z chovu, v ktorom všetky zvieratá vnímavé na brucelózu (*B. melitensis*) boli počas posledných 12 mesiacov bez klinických alebo iných príznakov tejto choroby, žiadne ovce ani kozy neboli vakcinované proti uvedenej chorobe okrem tých jedincov, ktoré boli vakcinované vakcínou Rev. 1 pred viac ako dvoma rokmi, a všetky ovce a kozy vo veku viac ako šesť mesiacov boli podrobené aspoň dvom testom[5], s negatívnymi výsledkami, vykonaným na vzorkách odobratých dňa …… (*dátum*) a dňa …… (*dátum*) aspoň so šesťmesačným odstupom, pričom druhý test sa vykonal do 30 dní pred odberom [vajíčok][2] [embryí][2],]
	a		neboli predtým držané v chove s nižším štatútom;
	[2] *buď*	[II.2.5.5.	sa zdržiavali v krajine vývozu najmenej počas posledných šiestich mesiacov pred odberom [vajíčok][2] [embryí][2] určených na vývoz;]
	[2] *alebo*	[II.2.5.5.	počas posledných šiestich mesiacov pred odberom [vajíčok][2] [embryí][2] spĺňali podmienky zdravia zvierat uplatňované na darcov [vajíčok][2] [embryí][2], ktoré sú určené na vývoz do Únie, a boli dovezené do krajiny vývozu najmenej 30 dní pred odberom [vajíčok][2] [embryí][2] z/zo …… [1];]
		II.2.5.6.	spĺňajú tieto podmienky, pokiaľ ide o klasickú klusavku:
			II.2.5.6.1 boli od narodenia nepretržite držané v krajine, v ktorej sú splnené tieto podmienky:
			II.2.5.6.1.1. klasická klusavka je povinne oznamovaná choroba;
			II.2.5.6.1.2. je zavedený systém získavania informácií, dohľadu a monitorovania;
			II.2.5.6.1.3. ovce a kozy postihnuté klasickou klusavkou sa usmrcujú a úplne likvidujú;
			II.2.5.6.1.4. kŕmenie oviec a kôz mäsokostnou múčkou alebo oškvarkami z prežúvavcov bolo zakázané a účinne presadzované v celej krajine najmenej počas siedmich rokov;
			a
	[2] *buď*	[II.2.5.6.2.	boli držané nepretržite počas posledných troch rokov pred odberom embryí určených na vývoz v chove alebo chovoch, ktorý(-é) spĺňal(-i) počas posledných troch rokov pred odberom embryí určených na vývoz požiadavky stanovené v kapitole A oddiele A bode 1.3 písm. a) až f) prílohy VIII k nariadeniu (ES) č. 999/2001;]

KRAJINA	Vzor certifikátu OV/CAP-OOCYTES-EMB-B-ENTRY -
	[2] *alebo* [II.2.5.6.2. ide o ovce a embryá, [2] *buď* [ktoré sú genotypu prión ového proteínu ARR/ARR;] [2] *alebo* [sú nositeľom aspoň jednej alely ARR a boli odobrané po 1. januári 2015.]]
	[II.2.6. boli [odobrané][2] [vyprodukované][2] v krajine vývozu,
[2] *buď*	[II.2.6.1. ktorá je podľa úradných zistení bez výskytu epizootickej hemoragickej choroby (EHD);]]
[2][6] *alebo*	[II.2.6.1. v ktorej sa podľa úradných zistení vyskytujú tieto sérotypy epizootickej hemoragickej choroby (EHD): ..... a darcovské samice [oviec][2] [kôz][2] boli podrobené, v každom prípade s negatívnymi výsledkami, týmto testom vykonaným v schválenom laboratóriu:
	[2] *buď* [sérologickému testu[7] na zistenie protilátok proti séroskupine vírusu EHD vykonanému na vzorkách krvi odobraných dvakrát s odstupom najviac 12 mesiacov pred odberom pre túto zásielku [vajíčok][2] [embryí][2] a najmenej 21 dní po tomto odbere;]]
	[2] *alebo* [sérologickému testu[7] na zistenie protilátok proti séroskupine vírusu EHD vykonanému na vzorkách krvi odobraných v intervaloch najviac 60 dní počas obdobia odberu a v období od 21 do 60 dní po poslednom odbere pre túto zásielku [vajíčok][2] [embryí][2];]]
	[2] *alebo* [testu na identifikáciu pôvodcu[7] vykonanému na vzorkách krvi odobraných na začiatku a na konci odberu a aspoň každých sedem dní, ak sa vykonáva ako test na izoláciu vírusu, alebo aspoň každých 28 dní, ak sa vykonáva ako polymerázová reťazová reakcia, počas tohto odberu pre túto zásielku [vajíčok][2] [embryí][2];]]
	II.2.7. boli [odobrané][2] [vyprodukované][2] po dni, keď bol tím na odber embryí schválený príslušným orgánom krajiny vývozu;
	II.2.8. boli spracované a skladované za schválených podmienok najmenej počas 30 dní bezprostredne po ich [odbere][2] [produkcii][2] a boli prepravované za podmienok pre vajíčka a embryá stanovených v kapitole III oddiele II prílohy D k smernici 92/65/EHS;
	II.2.9. boli odoslané na miesto nakládky v zapečatenom kontajneri v súlade s požiadavkami na prepravu embryí stanovenými v kapitole III oddiele II bode 6 prílohy D k smernici 92/65/EHS označenom číslom uvedeným v kolónke I.19;
[2]	[II.2.10. zásielka pozostáva z embryí oviec alebo kôz počatých [umelou inseminá ciou][2] [ako výsledok oplodnenia *in vitro*][2] s použitím spermy pochádzajúcej z inseminačných staníc na odber spermy schválených[8] v súlade:

KRAJINA	Vzor certifikátu OV/CAP-OOCYTES-EMB-B-ENTRY -

(2) *buď* [II.2.10.1. s článkom 11 ods. 2 smernice 92/65/EHS a nachádzajúcich sa v členskom štáte Európskej únie; pričom sperma spĺňa požiadavky smernice 92/65/EHS.]]

(2) *alebo* [II.2.10.1. s článkom 17 ods. 3 písm. b) smernice 92/65/EHS a nachádzajúcich sa v tretej krajine alebo jej časti uvedených v zozname v prílohe I k rozhodnutiu 2010/472/EÚ, pričom sperma spĺňa požiadavky stanovené v časti 2 prílohy II k uvedenému rozhodnutiu.]]

Poznámky

Tento certifikát zdravia zvierat je určený na vstup oocytov a embryí oviec a kôz do Únie, a to aj vtedy, ak Únia nie je konečným miestom určenia oocytov a embryí.

V súlade s Dohodou o vystúpení Spojeného kráľovstva Veľkej Británie a Severného Írska z Európskej únie a z Európskeho spoločenstva pre atómovú energiu, a najmä s článkom 5 ods. 4 Protokolu o Írsku/Severnom Írsku v spojení s prílohou 2 k uvedenému protokolu, odkazy na Úniu v tomto certifikáte zdravia zvierat zahŕňajú Spojené kráľovstvo, pokiaľ ide o Severné Írsko.

Tento certifikát zdravia zvierat treba vyplniť v súlade s poznámkami k vyplneniu certifikátov uvedenými v kapitole 4 prílohy I k vykonávaciemu nariadeniu Komisie (EÚ) 2020/2235.

Časť I:

Kolónka I.11:	„Miesto odoslania“: Uveďte jedinečné schvaľovacie číslo a názov a adresu tímu na odber alebo produkciu embryí, ktorý odosiela zásielku oocytov alebo embryí. Len tímy na odber alebo produkciu embryí uvedené v zozname v súlade s článkom 233 ods. 3 nariadenia (EÚ) 2016/429 na webovom sídle Komisie: https://food.ec.europa.eu/animals/semen-oocytes-embryos/ovine-caprine_en?prefLang=sk.
Kolónka I.19:	Musí sa uviesť číslo plomby.
Kolónka I.24:	Celkový počet balení musí zodpovedať počtu kontajnerov.
Kolónka I.27:	„Druh“: Vyberte príslušný druh spomedzi „*Ovis aries*“ alebo „*Capra hircus*“. „Typ“: Uveďte, či ide o embryá získané *in vivo*, oocyty získané *in vivo*, embryá vyprodukované *in vitro* alebo embryá podrobené mikromanipulácii. „Identifikačné číslo“: Uveďte identifikačné číslo každého darcovského zvieraťa. „Identifikačná značka“: Uveďte značku na pejete alebo iných baleniach, v ktorých sú umiestnené oocyty alebo embryá tvoriace zásielku. „Dátum odberu/produkcie“ sa uvádza v prípade embryí získaných *in vivo* v tomto formáte: dd. mm. rrrr.

KRAJINA **Vzor certifikátu OV/CAP-OOCYTES-EMB-B-ENTRY -**

„Schvaľovacie alebo registračné číslo podniku/zariadenia/strediska/stanice“: Uveďte jedinečné schvaľovacie číslo tímu na odber alebo produkciu embryí, ktorý oocyty alebo embryá tvoriace zásielku odobral alebo vyprodukoval.

„Množstvo“: Uveďte počet pejet alebo iných balení s rovnakou značkou.

Časť II:

(1) Len tretia krajina, územie alebo ich pásmo uvedené v prílohe X k vykonávaciemu nariadeniu Komisie (EÚ) 2021/404 pre oocyty/embryá oviec a kôz.

(2) Nehodiace sa prečiarknite/vymažte.

(3) Len tímy na odber alebo produkciu embryí uvedené v zozname v súlade s článkom 233 ods. 3 nariadenia (EÚ) 2016/429 na webovom sídle Komisie:

https://food.ec.europa.eu/animals/semen-oocytes-embryos/ovine-caprine_en?prefLang=sk.

(4) Len pre územie, pri ktorom je uvedené „V“ stĺpci 6 tabuľky v časti 1 prílohy I k nariadeniu Komisie (EÚ) č. 206/2010 (Ú. v. EÚ L 73, 20.3.2010, s. 1).

(5) Testy sa vykonávajú v súlade s prílohou C k smernici 91/68/EHS.

(6) Pozri poznámky k príslušnej tretej krajine, územiu vývozu alebo ich pásmu v prílohe III k rozhodnutiu 2010/472/EÚ.

(7) Normy pre diagnostické testy na vírus EHD sú opísané v kapitole venovanej katarálnej horúčke oviec Príručky diagnostických testov a vakcín pre suchozemské zvieratá Svetovej organizácie pre zdravie zvierat (OIE).

(8) Len inseminačné stanice na odber spermy schválené príslušným orgánom tretej krajiny, územia alebo ich pásma uvedených v prílohe X k vykonávaciemu nariadeniu (EÚ) 2021/404 pre spermu oviec a kôz alebo schválené príslušným orgánom členského štátu.

Úradný veterinárny lekár

Meno (veľkými tlačenými písmenami)

Dátum

Kvalifikácia a titul

Pečiatka

Podpis

KAPITOLA 52

VZOR CERTIFIKÁTU ZDRAVIA ZVIERAT NA VSTUP DO ÚNIE, POKIAĽ IDE O ZÁSIELKY, KTORÉ BOLI PO 20. APRÍLI 2021 ODOSLANÉ ZO ZARIADENIA NA SPRACOVANIE ZÁRODOČNÝCH PRODUKTOV, S TÝMITO ZÁRODOČNÝMI PRODUKTMI:

— sperma oviec a kôz odobraná, spracovaná a skladovaná v súlade s nariadením Európskeho parlamentu a Rady (EÚ) 2016/429 a delegovaným nariadením Komisie (EÚ) 2020/692 po 20. apríli 2021,

— zásoby spermy oviec a kôz odobranej, spracovanej a skladovanej v súlade so smernicou Rady 92/65/EHS pred 21. aprílom 2021,

— oocyty a embryá oviec a kôz odobrané alebo vyprodukované, spracované a skladované v súlade s nariadením (EÚ) 2016/429 a delegovaným nariadením (EÚ) 2020/692 po 20. apríli 2021,

— zásoby oocytov a embryí oviec a kôz odobraných alebo vyprodukovaných, spracovaných a skladovaných v súlade so smernicou 92/65/EHS pred 21. aprílom 2021.

(Vzor „OV/CAP-GP-PROCESSING-ENTRY“)

KRAJINA			Certifikát zdravia zvierat na dovoz do EÚ		
Časť I: Opis zásielky	I.1. **Odosielateľ/vývozca** Názov/meno Adresa Krajina	ISO kód krajiny	I.2. **Referenčný kód certifikátu** I.3. **Príslušný ústredný orgán** I.4. **Príslušný miestny orgán**	I.2a. **Referenčný kód IMSOC** **KÓD QR**	
	I.5. **Príjemca/dovozca** Názov/meno Adresa Krajina	ISO kód krajiny	I.6. **Prevádzkovateľ zodpovedný za zásielku** Názov/meno Adresa Krajina		ISO kód krajiny
	I.7. **Krajina pôvodu**	ISO kód krajiny	I.9. **Krajina určenia**		ISO kód krajiny
	I.8. **Región pôvodu**	Kód	I.10. **Región určenia**		Kód
	I.11. **Miesto odoslania** Názov Adresa Krajina	Registračné/schvaľovacie číslo ISO kód krajiny	I.12. **Miesto určenia** Názov Adresa Krajina		Registračné/schvaľovacie číslo ISO kód krajiny
	I.13. **Miesto nakládky**		I.14. **Dátum a čas odchodu/odletu**		
	I.15. **Dopravný prostriedok** □ Lietadlo □ Plavidlo □ Železničné vozidlo □ Cestné vozidlo Identifikácia		I.16. **Vstupná hraničná kontrolná stanica** I.17.		
	I.18. **Prepravné podmienky**	□ Teplota okolia	□ Chladené		□ Mrazené
	I.19. **Číslo kontajnera/plomby** Číslo kontajnera		Číslo plomby		
	I.20. **Certifikované ako/na/pre** □ Zárodočné produkty				
	I.21. □ **Na tranzit** Tretia krajina	ISO kód krajiny	I.22. □ **Na vnútorný trh** I.23.		
	I.24. **Celkový počet balení**		I.25. **Celkové množstvo**		I.26.
	I.27. **Opis zásielky**				

Číselný znak KN	Druh	Poddruh/kategória		Identifikačné číslo	Množstvo
Typ		Schvaľovacie alebo registračné číslo podniku/zariadenia/strediska/stanice	Identifikačná značka	Dátum odberu/produkcie	Test

KRAJINA **Vzor certifikátu OV/CAP-GP-PROCESSING-ENTRY**

Časť II: Certifikácia

II. Zdravotné informácie **II.a. Referenčný kód certifikátu** **II.b. Referenčný kód IMSOC**

Ja, podpísaný úradný veterinárny lekár, týmto potvrdzujem, že:

II.1. Zariadenie na spracovanie zárodočných produktov[1] opísané v kolónke I.11, v ktorom bola(-i) [sperma][2] [oocyty][2] [embryá získané *in vivo*][2] [embryá vyprodukované *in vitro*][2] [embryá podrobené mikromanipulácii][2] určená(-é) na vývoz do Únie spracovaná(-é) a skladovaná(-é):

II.1.1. sa nachádza v tretej krajine, na území alebo v ich pásme:

II.1.1.1. z ktorých je povolený vstup [spermy][2] [oocytov][2] [embryí][2] [oviec][2] [kôz][2] do Únie a ktoré sú uvedené v prílohe X k vykonávaciemu nariadeniu Komisie (EÚ) 2021/404;

[2] *buď* [II.1.1.2. kde nebol hlásený výskyt slintačky a krivačky najmenej počas 24 mesiacov bezprostredne predo dňom [odberu][2] [produkcie][2] [spermy][2] [oocytov][2] [embryí][2] a do dňa jej/ich odoslania;]

[2] *alebo* [II.1.1.2. kde nebol hlásený výskyt slintačky a krívačky počas obdobia, ktoré sa začína dňa[3] ..... (*uveďte dátum dd. mm. rrrr*) bezprostredne predo dňom [odberu][2] [produkcie][2] [spermy][2] [oocytov][2] [embryí][2] a do dňa jej/ich odoslania;]

II.1.1.3. kde nebol hlásený výskyt infekcie vírusom moru hovädzieho dobytka, infekcie vírusom horúčky údolia Rift, infekcie vírusom moru malých prežúvavcov, kiahní oviec a kiahní kôz a infekčnej pleuropneumónie kôz najmenej počas 12 mesiacov bezprostredne predo dňom [odberu][2] [produkcie][2] [spermy][2] [oocytov][2] [embryí][2] a do dňa jej/ich odoslania;

II.1.1.4. kde nebola počas najmenej 12 mesiacov bezprostredne predo dňom [odberu][2] [produkcie][2] [spermy][2] [oocytov][2] [embryí][2] a do dňa jej/ich odoslania vykonaná žiadna vakcinácia proti infekcii vírusom moru hovädzieho dobytka, infekcii vírusom horúčky údolia Rift, infekcii vírusom moru malých prežúvavcov, kiahňam oviec a kiahňam kôz a infekčnej pleuropneumónii kôz a žiadne vakcinované zvieratá nevstúpili do tretej krajiny, na územie alebo do ich pásma počas uvedeného obdobia, a:

[2] *buď* [v tom istom období nebola vykonaná žiadna vakcinácia proti slintačke a krívačke a žiadne vakcinované zvieratá nevstúpili do tretej krajiny, na územie alebo do ich pásma počas uvedeného obdobia;]

KRAJINA	Vzor certifikátu OV/CAP-GP-PROCESSING-ENTRY

[(2) *alebo* [v tom istom období bola vykonaná vakcinácia proti slintačke a krivačke alebo vakcinované zvieratá vstúpili do tretej krajiny, na územie alebo do ich pásma počas uvedeného obdobia;]

II.1.2. je schválené a zapísané do zoznamu príslušným orgánom tretej krajiny alebo územia;

II.1.3. spĺňa požiadavky týkajúce sa povinností, prevádzkových postupov, zariadení a vybavenia podľa časti 4 prílohy I k delegovanému nariadeniu Komisie (EÚ) 2020/686.]

II.2. [Sperma][(2)] [oocyty][(2)] [embryá][(2)] opísaná(-é) v časti I je/sú určená(-é) na umelé rozmnožovanie a:

II.2.1. bola(-i) [odobraná(-é)][(2)] [vyprodukovaná(-é)][(2)] [spracovaná(-é)][(2)] [skladovaná(-é)][(2)] [na inseminačnej stanici na odber spermy][(2)(4)] [tímom na odber embryí][(2)(4)] [tímom na produkciu embryí][(2)(4)] a [spracovaná(-é)][(2)] [skladovaná(-é)][(2)] v zariadení na spracovanie zárodočných produktov[(4)], [a skladovaná(-é) na inseminačnej stanici na skladovanie zárodočných produktov][(2)(4)], ktorá(-ý/-é) spĺňa požiadavky stanovené v [časti 1][(2)] [časti 2][(2)] [časti 3][(2)] [časti 4][(2)] [časti 5][(2)] prílohy I k delegovanému nariadeniu (EÚ) 2020/686 a:

[(2) *buď* [sa nachádza(-jú) v tretej krajine alebo na území odoslania do Únie;]

[(2) *a/alebo* [sa nachádza(-jú) v/vo/na .....[(5)], a bola(-i) dovezená(-é) do tretej krajiny alebo na územie odoslania do Únie za podmienok aspoň takých prísnych, ako sú podmienky vstupu [spermy][(2)] [oocytov][(2)] [embryí][(2)] [oviec][(2)] [kôz][(2)] do Únie v súlade s nariadením (EÚ) 2016/429 a delegovaným nariadením Komisie (EÚ) 2020/692;]

II.2.2. bola (boli) premiestnená(-é) do zariadenia na spracovanie zárodočných produktov opísaného v kolónke I.11 za podmienok, ktoré sú aspoň také prísne ako podmienky opísané vo:

[(2) *buď* [vzore OV/CAP-SEM-A-ENTRY[(6)];]

[(2) *a/alebo* [vzore OV/CAP-SEM-B-ENTRY[(6)];]

[(2) *a/alebo* [vzore OV/CAP-OOCYTES-EMB-A-ENTRY[(6)];]

[(2) *a/alebo* [vzore OV/CAP-OOCYTES-EMB-B-ENTRY[(6)];]

[(2) *a/alebo* [vzore OV/CAP-GP-PROCESSING-ENTRY[(6)];]

[(2) *a/alebo* [vzore OV/CAP-GP-STORAGE-ENTRY[(6)];]

II.2.3. bola(-i) odobraná(-é), spracovaná(-é) a skladovaná(-é) v súlade s požiadavkami na zdravie zvierat stanovenými v prílohe III k delegovanému nariadeniu (EÚ) 2020/686;

II.2.4. je/sú umiestnená(-é) v pejetách alebo iných baleniach so značkou aplikovanou v súlade s požiadavkami stanovenými v článku 83 písm. a) delegovaného nariadenia (EÚ) 2020/692 a dotknutá značka je uvedená v kolónke I.27;

KRAJINA	Vzor certifikátu OV/CAP-GP-PROCESSING-ENTRY

II.2.5. prepravuje(-ú) sa v kontajneri, ktorý:

II.2.5.1. bol zaplombovaný a očíslovaný predo dňom odoslania zo zariadenia na spracovanie zárodočných produktov na zodpovednosť veterinárneho lekára inseminačnej stanice, alebo úradným veterinárnym lekárom, a plomba je označená číslom, ktoré je uvedené v kolónke I.19;

II.2.5.2. bol pred použitím vyčistený a buď vydezinfikovaný alebo sterilizovaný, alebo ide o kontajner na jedno použitie;

(2)(7) [II.2.5.3. bol naplnený kryogénnym činidlom, ktoré sa pred tým nepoužilo na iné produkty;]

(2)(8) [II.2.6. je/sú umiestnené v pejetách alebo iných baleniach, ktoré sú bezpečne a hermeticky uzavreté;

II.2.7. prepravuje(-ú) sa v kontajneri, v ktorom sú rôzne typy od seba oddelené fyzickými priehradkami, alebo sú umiestnené do druhotných ochranných vreciek.]

Poznámky

Tento certifikát zdravia zvierat je určený na vstup spermy, oocytov a embryí oviec a kôz do Únie, a to aj vtedy, ak Únia nie je konečným miestom určenia spermy, oocytov a embryí.

V súlade s Dohodou o vystúpení Spojeného kráľovstva Veľkej Británie a Severného Írska z Európskej únie a z Európskeho spoločenstva pre atómovú energiu, a najmä s článkom 5 ods. 4 Protokolu o Írsku/Severnom Írsku v spojení s prílohou 2 k uvedenému protokolu, odkazy na Úniu v tomto certifikáte zdravia zvierat zahŕňajú Spojené kráľovstvo, pokiaľ ide o Severné Írsko.

Tento certifikát zdravia zvierat treba vyplniť v súlade s poznámkami k vyplneniu certifikátov uvedenými v kapitole 4 prílohy I k vykonávaciemu nariadeniu Komisie (EÚ) 2020/2235.

Časť I:

Kolónka I.11: „Miesto odoslania“: Uveďte jedinečné schvaľovacie číslo a názov a adresu zariadenia na spracovanie zárodočných produktov, ktoré odosiela zásielku spermy, oocytov a/alebo embryí. Len zariadenia na spracovanie zárodočných produktov uvedené v zozname v súlade s článkom 233 ods. 3 nariadenia (EÚ) 2016/429 na webovom sídle Komisie: https://food.ec.europa.eu/animals/semen-oocytes-embryos/ovine-caprine_en?prefLang=sk.

Kolónka I.12: „Miesto určenia“: Uveďte adresu a jedinečné registračné alebo schvaľovacie číslo zariadenia určenia zásielky spermy, oocytov a/alebo embryí.

KRAJINA	Vzor certifikátu OV/CAP-GP-PROCESSING-ENTRY
Kolónka I.17:	„Sprievodné doklady“: Číslo(-a) súvisiaceho(-ich) originálneho(-ych) certifikátu(-ov) zdravia zvierat zodpovedá(-ajú) sériovému číslu jednotlivých úradných dokladov alebo certifikátov zdravia zvierat, ktoré sprevádzali spermu, oocyty a/alebo embryá opísané v časti I z inseminačnej stanice na odber spermy, na ktorej bola sperma odobraná, a/alebo od tímu na odber embryí a/alebo tímu na produkciu embryí, ktorý oocyty a/alebo embryá odobral alebo vyprodukoval, a/alebo zo zariadenia na spracovanie zárodočných produktov, v ktorom boli sperma, oocyty a/alebo embryá spracované a skladované, a/alebo z inseminačnej stanice na skladovanie zárodočných produktov, na ktorej boli sperma, oocyty a/alebo embryá skladované, do zariadenia na spracovanie zárodočných produktov opísaného v kolónke I.11. K tomuto certifikátu zdravia zvierat musí(-ia) byť priložený(-é) originál(-y) uvedeného(-ých) dokladu(-ov) alebo uvedeného(-ých) certifikátu(-ov) zdravia zvierat alebo ich úradne overené kópie.
Kolónka I.19:	Musí sa uviesť číslo plomby.
Kolónka I.24:	Celkový počet balení musí zodpovedať počtu kontajnerov.
Kolónka I.27:	„Typ“: Uveďte, či ide o spermu, embryá získané *in vivo*, oocyty získané *in vivo*, embryá vyprodukované *in vitro* alebo embryá podrobené mikromanipulácii. „Druh“: Uveďte príslušný druh spomedzi „*Ovis aries*“ a/alebo „*Capra hircus*“. „Identifikačné číslo“: Uveďte identifikačné číslo každého darcovského zvieraťa. „Identifikačná značka“: Uveďte značku na pejete alebo iných baleniach, v ktorých sú umiestnené sperma, oocyty a/alebo embryá tvoriace zásielku. „Dátum odberu/produkcie“: Uveďte dátum, keď boli sperma, oocyty a/alebo embryá tvoriace zásielku odobrané alebo vyprodukované. „Schvaľovacie alebo registračné číslo podniku/zariadenia/strediska/stanice“: Uveďte jedinečné schvaľovacie číslo inseminačnej stanice na odber spermy, na ktorej bola sperma tvoriaca zásielku odobraná, a/alebo tímu na odber embryí a/alebo tímu na produkciu embryí, ktorý oocyty a/alebo embryá tvoriace zásielku odobral alebo vyprodukoval. „Množstvo“: Uveďte počet pejet alebo iných balení s rovnakou značkou.
Časť II:	
(1)	Len zariadenia na spracovanie zárodočných produktov uvedené v zozname v súlade s článkom 233 ods. 3 nariadenia (EÚ) 2016/429 na webovom sídle Komisie: https://food.ec.europa.eu/animals/semen-oocytes-embryos/ovine-caprine_en?prefLang=sk.
(2)	Nehodiace sa prečiarknite/vymažte.
(3)	Len pre tretiu krajinu, územie alebo ich pásmo s dátumom otvorenia v súlade so stĺpcom 9 tabuľky v časti 1 prílohy II k vykonávaciemu nariadeniu (EÚ) 2021/404.

KRAJINA **Vzor certifikátu OV/CAP-GP-PROCESSING-ENTRY**

(4) Len schválené zariadenia pre zárodočné produkty uvedené v zozname v súlade s článkom 233 ods. 3 nariadenia (EÚ) 2016/429 na webovom sídle Komisie: https://food.ec.europa.eu/animals/semen-oocytes-embryos/ovine-caprine_en?prefLang=sk.

(5) Len tretia krajina, územie alebo ich pásmo uvedené v prílohe X k vykonávaciemu nariadeniu (EÚ) 2021/404 a členské štáty.

(6) K tomuto certifikátu zdravia zvierat sa musí(-ia) priložiť originál(-y) dokladu(-ov) alebo certifikátu(-ov) zdravia zvierat alebo ich úradne overené kópie, ktoré sprevádzali spermu, oocyty a/alebo embryá opísané v časti I z inseminačnej stanice na odber spermy, na ktorej bola sperma odobraná, a/alebo od tímu na odber embryí alebo tímu na produkciu embryí, ktorý oocyty a/alebo embryá odobral alebo vyprodukoval, a/alebo zo zariadenia na spracovanie zárodočných produktov, v ktorom boli sperma, oocyty a/alebo embryá spracované a skladované, a/alebo z inseminačnej stanice na skladovanie zárodočných produktov, na ktorej boli sperma, oocyty a/alebo embryá skladované, do zariadenia na spracovanie zárodočných produktov, ktoré odoslalo spermu, oocyty a/alebo embryá, opísaného v kolónke I.11.

(7) Uplatňuje sa na mrazenú spermu, oocyty alebo embryá.

(8) Uplatňuje sa na zásielky, v rámci ktorých sú sperma, oocyty, embryá získané *in vivo*, embryá vyprodukované *in vitro* a embryá podrobené mikromanipulácii z oviec a/alebo kôz umiestnené a prepravované v jednom kontajneri.

Úradný veterinárny lekár

Meno (veľkými tlačenými písmenami)

Dátum

Kvalifikácia a titul

Pečiatka

Podpis

KAPITOLA 53

VZOR CERTIFIKÁTU ZDRAVIA ZVIERAT NA VSTUP DO ÚNIE, POKIAĽ IDE O ZÁSIELKY, KTORÉ BOLI PO 20. APRÍLI 2021 ODOSLANÉ Z INSEMINAČNEJ STANICE NA SKLADOVANIE ZÁRODOČNÝCH PRODUKTOV, S TÝMITO ZÁRODOČNÝMI PRODUKTMI:

— sperma oviec a kôz odobraná, spracovaná a skladovaná v súlade s nariadením Európskeho parlamentu a Rady (EÚ) 2016/429 a delegovaným nariadením Komisie (EÚ) 2020/692 po 20. apríli 2021,

— zásoby spermy oviec a kôz odobranej, spracovanej a skladovanej v súlade so smernicou Rady 92/65/EHS pred 21. aprílom 2021,

— oocyty a embryá oviec a kôz odobrané alebo vyprodukované, spracované a skladované v súlade s nariadením (EÚ) 2016/429 a delegovaným nariadením (EÚ) 2020/692 po 20. apríli 2021,

— zásoby oocytov a embryí oviec a kôz odobraných alebo vyprodukovaných, spracovaných a skladovaných v súlade so smernicou 92/65/EHS pred 21. aprílom 2021.

(VZOR „OV/CAP-GP-STORAGE-ENTRY“)

KRAJINA				Certifikát zdravia zvierat na dovoz do EÚ		
Časť I: Opis zásielky	I.1. **Odosielateľ/vývozca** Názov/meno Adresa Krajina	ISO kód krajiny		I.2. **Referenčný kód certifikátu** I.3. **Príslušný ústredný orgán** I.4. **Príslušný miestny orgán**	I.2a. **Referenčný kód IMSOC** **KÓD QR**	
	I.5. **Príjemca/dovozca** Názov/meno Adresa Krajina	ISO kód krajiny		I.6. **Prevádzkovateľ zodpovedný za zásielku** Názov/meno Adresa Krajina		ISO kód krajiny
	I.7. **Krajina pôvodu**	ISO kód krajiny		I.9. **Krajina určenia**		ISO kód krajiny
	I.8. **Región pôvodu**	Kód		I.10. **Región určenia**		Kód
	I.11. **Miesto odoslania** Názov Adresa Krajina	Registračné/schvaľovacie číslo ISO kód krajiny		I.12. **Miesto určenia** Názov Adresa Krajina	Registračné/schvaľovacie číslo	ISO kód krajiny
	I.13. **Miesto nakládky**			I.14. **Dátum a čas odchodu/odletu**		
	I.15. **Dopravný prostriedok** □ Lietadlo □ Plavidlo □ Železničné vozidlo □ Cestné vozidlo Identifikácia			I.16. **Vstupná hraničná kontrolná stanica** I.17.		
	I.18. **Prepravné podmienky**	□ Teplota okolia	□ Chladené	□ Mrazené		
	I.19. **Číslo kontajnera/plomby** Číslo kontajnera		Číslo plomby			
	I.20. **Certifikované ako/na/pre** □ Zárodočné produkty					
	I.21. □ **Na tranzit** Tretia krajina	ISO kód krajiny		I.22. □ **Na vnútorný trh** I.23.		
	I.24. **Celkový počet balení**		I.25. **Celkové množstvo**		I.26.	
	I.27. **Opis zásielky**					
	Číselný znak KN	Druh	Poddruh/kategória		Identifikačné číslo	Množstvo
	Typ		Schvaľovacie alebo registračné číslo podniku/zariadenia/strediska/stanice	Identifikačná značka	Dátum odberu/produkcie	Test

KRAJINA **Vzor certifikátu OV/CAP-GP-STORAGE-ENTRY**

Časť II: Certifikácia	II. Zdravotné informácie	II.a. Referenčný kód certifikátu	II.b. Referenčný kód IMSOC

Ja, podpísaný úradný veterinárny lekár, týmto potvrdzujem, že:

II.1. Inseminačná stanica na skladovanie zárodočných produktov[1] opísaná v kolónke I.11, na ktorej bola/boli [sperma][2] [oocyty][2] [embryá získané *in vivo*][2] [embryá vyprodukované *in vitro*][2] [embryá podrobené mikromanipulácii][2] určená(-é) na vývoz do Únie skladovaná(-é):

II.1.1. sa nachádza v tretej krajine, na území alebo v ich pásme:

II.1.1.1. z ktorých je povolený vstup [spermy][2] [oocytov][2] [embryí][2] [oviec][2] [kôz][2] do Únie a ktoré sú uvedené v prílohe X k vykonávaciemu nariadeniu Komisie (EÚ) 2021/404;

[2] *buď* [II.1.1.2. kde nebol hlásený výskyt slintačky a krivačky najmenej počas 24 mesiacov bezprostredne predo dňom [odberu][2] [produkcie][2] [spermy][2] [oocytov][2] [embryí][2] a do dňa jej/ich odoslania;]

[2] *alebo* [II.1.1.2. kde nebol hlásený výskyt slintačky a krivačky počas obdobia, ktoré sa začína dňa[3] ..... (*uveďte dátum dd. mm. rrrr*) bezprostredne predo dňom [odberu][2] [produkcie][2] [spermy][2] [oocytov][2] [embryí][2], a do dňa jej/ich odoslania;]

II.1.1.3. kde nebol hlásený výskyt infekcie vírusom moru hovädzieho dobytka, infekcie vírusom horúčky údolia Rift, infekcie vírusom moru malých prežúvavcov, kiahní oviec a kiahní kôz a infekčnej pleuropneumónie kôz najmenej počas 12 mesiacov bezprostredne predo dňom [odberu][2] [produkcie][2] [spermy][2] [oocytov][2] [embryí][2] a do dňa jej/ich odoslania;

II.1.1.4. kde nebola počas najmenej 12 mesiacov bezprostredne predo dňom [odberu][2] [produkcie][2] [spermy][2] [oocytov][2] [embryí][2] a do dňa jej/ich odoslania vykonaná žiadna vakcinácia proti infekcii vírusom moru hovädzieho dobytka, infekcii vírusom horúčky údolia Rift, infekcii vírusom moru malých prežúvavcov, kiahňam oviec a kiahňam kôz a infekčnej pleuropneumónii kôz a žiadne vakcinované zvieratá nevstúpili do tretej krajiny, na územie alebo do ich pásma počas uvedeného obdobia, a:

[2] *buď* [v tom istom období nebola vykonaná žiadna vakcinácia proti slintačke a krivačke a žiadne vakcinované zvieratá nevstúpili do tretej krajiny, na územie alebo do ich pásma počas uvedeného obdobia;]

KRAJINA **Vzor certifikátu OV/CAP-GP-STORAGE-ENTRY**

[2] *alebo* [v tom istom období bola vykonaná vakcinácia proti slintačke a krívačke alebo vakcinované zvieratá vstúpili do tretej krajiny, na územie alebo do ich pásma počas uvedeného obdobia;]

II.1.2. je schválená a zapísaná do zoznamu príslušným orgánom tretej krajiny alebo územia;

II.1.3. spĺňa požiadavky týkajúce sa povinností, prevádzkových postupov, zariadení a vybavenia podľa časti 5 prílohy I k delegovanému nariadeniu Komisie (EÚ) 2020/686.]

II.2. [Sperma][2] [Oocyty][2] [Embryá][2] opísaná(-é) v časti I je/sú určená(-é) na umelé rozmnožovanie a

II.2.1. bola(-i) [odobraná(-é)][2] [vyprodukovaná(-é)][2] [spracovaná(-é)][2] [skladovaná(-é)][2] [na inseminačnej stanici na odber spermy][2][4] [tímom na odber embryí][2][4] [tímom na produkciu embryí][2][4] [a][2] [spracovaná(-é)][2] [skladovaná(-é)][2] [v zariadení na spracovanie zárodočných produktov][2][4] a skladovaná(-é) na inseminačnej stanici na skladovanie zárodočných produktov[4], ktorá(-ý/-é) spĺňa(-jú) požiadavky stanovené v [časti 1][2] [časti 2][2] [časti 3][2] [časti 4][2] [časti 5][2] prílohy I k delegovanému nariadeniu (EÚ) 2020/686 a:

[2] *buď* [sa nachádza(-jú) v tretej krajine alebo na území odoslania do Únie;]

[2] *a/alebo* [sa nachádza(-jú) v/vo/na ……. [5], a bola(-i) dovezená(-é) do tretej krajiny alebo na územie odoslania do Únie za podmienok aspoň takých prísnych, ako sú podmienky vstupu [spermy][2] [oocytov][2] [embryí][2] [oviec][2] [kôz][2] do Únie v súlade s nariadením (EÚ) 2016/429 a delegovaným nariadením Komisie (EÚ) 2020/692;]

II.2.2. bola (boli) premiestnená(-é) na inseminačnú stanicu na skladovanie zárodočných produktov opísanú v kolónke I.11 za podmienok, ktoré sú aspoň také prísne ako podmienky opísané vo:

[2] *buď* [vzore OV/CAP-SEM-A-ENTRY[6];]

[2] *a/alebo* [vzore OV/CAP-SEM-B-ENTRY[6];]

[2] *a/alebo* [vzore 1 v oddiele A časti 2 prílohy II k rozhodnutiu 2010/472/EÚ[6];]

[2] *a/alebo* [vzore 2 v časti 2 oddiele B prílohy II k rozhodnutiu 2010/472/EÚ[6];]

[2] *a/alebo* [vzore OV/CAP-OOCYTES-EMB-A-ENTRY[6];]

[2] *a/alebo* [vzore OV/CAP-OOCYTES-EMB-B-ENTRY[6];]

[2] *a/alebo* [vzore OV/CAP-GP-PROCESSING-ENTRY[6];]

[2] *a/alebo* [vzore OV/CAP-GP-STORAGE-ENTRY[6];]

II.2.3. bola(-i) odobraná(-é), spracovaná(-é) a skladovaná(-é) v súlade s požiadavkami na zdravie zvierat stanovenými v prílohe III k delegovanému nariadeniu (EÚ) 2020/686;

II.2.4. je/sú umiestnená(-é) v pejetách alebo iných baleniach so značkou aplikovanou v súlade s požiadavkami stanovenými v článku 83 písm. a) delegovaného nariadenia (EÚ) 2020/692 a dotknutá značka je uvedená v kolónke I.27;

KRAJINA	Vzor certifikátu OV/CAP-GP-STORAGE-ENTRY

II.2.5. prepravuje(-ú) sa v kontajneri, ktorý:

II.2.5.1. bol zaplombovaný a očíslovaný predo dňom odoslania z inseminačnej stanice na skladovanie zárodočných produktov na zodpovednosť veterinárneho lekára inseminačnej stanice, alebo úradným veterinárnym lekárom, a plomba je označená číslom, ktoré je uvedené v kolónke I.19;

II.2.5.2. bol pred použitím vyčistený a buď vydezinfikovaný alebo sterilizovaný, alebo ide o kontajner na jedno použitie;

(2)(7) [II.2.5.3. bol naplnený kryogénnym činidlom, ktoré sa pred tým nepoužilo na iné produkty;]

(2)(8) [II.2.6. je/sú umiestnené v pejetách alebo iných baleniach, ktoré sú bezpečne a hermeticky uzavreté;

II.2.7. prepravuje(-ú) sa v kontajneri, v ktorom sú rôzne typy od seba oddelené fyzickými priehradkami, alebo sú umiestnené do druhotných ochranných vreciek.]

Poznámky

Tento certifikát zdravia zvierat je určený na vstup spermy, oocytov a embryí oviec a kôz do Únie, a to aj vtedy, ak Únia nie je konečným miestom určenia spermy, oocytov a embryí.

V súlade s Dohodou o vystúpení Spojeného kráľovstva Veľkej Británie a Severného Írska z Európskej únie a z Európskeho spoločenstva pre atómovú energiu, a najmä s článkom 5 ods. 4 Protokolu o Írsku/Severnom Írsku v spojení s prílohou 2 k uvedenému protokolu, odkazy na Úniu v tomto certifikáte zdravia zvierat zahŕňajú Spojené kráľovstvo, pokiaľ ide o Severné Írsko.

Tento certifikát zdravia zvierat treba vyplniť v súlade s poznámkami k vyplneniu certifikátov uvedenými v kapitole 4 prílohy I k vykonávaciemu nariadeniu Komisie (EÚ) 2020/2235.

Časť I:

Kolónka I.11: „Miesto odoslania“: Uveďte jedinečné schvaľovacie číslo a názov a adresu inseminačnej stanice na skladovanie zárodočných produktov, ktorá odosiela zásielku spermy, oocytov a/alebo embryí. Len inseminačné stanice na skladovanie zárodočných produktov uvedené v zozname v súlade s článkom 233 ods. 3 nariadenia (EÚ) 2016/429 na webovom sídle Komisie: https://food.ec.europa.eu/animals/semen-oocytes-embryos/ovine-caprine_en?prefLang=sk.

Kolónka I.12: „Miesto určenia“: Uveďte adresu a jedinečné registračné alebo schvaľovacie číslo zariadenia určenia zásielky spermy, oocytov a/alebo embryí.

KRAJINA	Vzor certifikátu OV/CAP-GP-STORAGE-ENTRY
Kolónka I.17:	„Sprievodné doklady“: Číslo(-a) súvisiaceho(-ich) originálneho(-ych) certifikátu(-ov) zdravia zvierat zodpovedá(-ajú) sériovému číslu jednotlivých úradných dokladov alebo certifikátov zdravia zvierat, ktoré sprevádzali spermu, oocyty a/alebo embryá opísané v časti I z inseminačnej stanice na odber spermy, na ktorej bola sperma odobraná, a/alebo od tímu na odber embryí a/alebo tímu na produkciu embryí, ktorý oocyty a/alebo embryá odobral alebo vyprodukoval, a/alebo zo zariadenia na spracovanie zárodočných produktov, v ktorom boli sperma, oocyty a/alebo embryá spracované a skladované, a/alebo z inseminačnej stanice na skladovanie zárodočných produktov, na ktorej boli sperma, oocyty a/alebo embryá skladované, do zariadenia na skladovanie zárodočných produktov opísaného v kolónke I.11. K tomuto certifikátu zdravia zvierat musí(-ia) byť priložený(-é) originál(-y) uvedeného(-ých) dokladu(-ov) alebo uvedeného(-ých) certifikátu(-ov) zdravia zvierat alebo ich úradne overené kópie.
Kolónka I.19:	Musí sa uviesť číslo plomby.
Kolónka I.24:	Celkový počet balení musí zodpovedať počtu kontajnerov.
Kolónka I.27:	„Druh“: Uveďte príslušný druh spomedzi „*Ovis aries*“ a/alebo „*Capra hircus*“. „Typ“: Uveďte, či ide o spermu, embryá získané *in vivo*, oocyty získané *in vivo*, embryá vyprodukované *in vitro* alebo embryá podrobené mikromanipulácii. „Identifikačné číslo“: Uveďte identifikačné číslo každého darcovského zvieraťa. „Identifikačná značka“: Uveďte značku na pejete alebo iných baleniach, v ktorých sú umiestnené sperma, oocyty a/alebo embryá tvoriace zásielku. „Dátum odberu/produkcie“: Uveďte dátum, keď boli sperma, oocyty a/alebo embryá tvoriace zásielku odobrané alebo vyprodukované. „Schvaľovacie alebo registračné číslo podniku/zariadenia/strediska/stanice“: Uveďte jedinečné schvaľovacie číslo inseminačnej stanice na odber spermy, na ktorej bola sperma tvoriaca zásielku odobraná, a/alebo tímu na odber embryí alebo tímu na produkciu embryí, ktorý oocyty, embryá získané *in vivo* alebo embryá vyprodukované *in vitro* tvoriace zásielku odobral alebo vyprodukoval. „Množstvo“: Uveďte počet pejet alebo iných balení s rovnakou značkou.
Časť II:	
(1)	Len inseminačné stanice na skladovanie zárodočných produktov uvedené v zozname v súlade s článkom 233 ods. 3 nariadenia (EÚ) 2016/429 na webovom sídle Komisie: https://food.ec.europa.eu/animals/semen-oocytes-embryos/ovine-caprine_en?prefLang=sk.
(2)	Nehodiace sa prečiarknite/vymažte.

KRAJINA **Vzor certifikátu OV/CAP-GP-STORAGE-ENTRY**

(3) Len pre tretiu krajinu, územie alebo ich pásmo s dátumom začatia v súlade so stĺpcom 9 tabuľky v časti 1 prílohy II k vykonávaciemu nariadeniu (EÚ) 2021/404.

(4) Len schválené zariadenia pre zárodočné produkty uvedené v zozname v súlade s článkom 233 ods. 3 nariadenia (EÚ) 2016/429 na webovom sídle Komisie: https://food.ec.europa.eu/animals/semen-oocytes-embryos/ovine-caprine_en?prefLang=sk.

(5) Len tretia krajina, územie alebo ich pásmo uvedené v prílohe X k vykonávaciemu nariadeniu (EÚ) 2021/404 a členské štáty.

(6) K tomuto certifikátu zdravia zvierat sa musí(-ia) priložiť originál(-y) dokladu(-ov) alebo certifikátu(-ov) zdravia zvierat alebo ich úradne overené kópie, ktoré sprevádzali spermu, oocyty a/alebo embryá opísané v časti I z inseminačnej stanice na odber spermy, na ktorej bola sperma odobraná, a/alebo od tímu na odber embryí alebo tímu na produkciu embryí, ktorý oocyty a/alebo embryá odobral alebo vyprodukoval, a/alebo zo zariadenia na spracovanie zárodočných produktov, v ktorom boli sperma, oocyty a/alebo embryá spracované a skladované, a/alebo z inseminačnej stanice na skladovanie zárodočných produktov, na ktorej boli sperma, oocyty a/alebo embryá skladované, na inseminačnú stanicu na skladovanie zárodočných produktov, ktorá odoslala spermu, oocyty a/alebo embryá, opísanú v kolónke I.11.

(7) Uplatňuje sa na mrazenú spermu, oocyty alebo embryá.

(8) Uplatňuje sa na zásielky, v rámci ktorých sú sperma, oocyty, embryá získané *in vivo*, embryá vyprodukované *in vitro* a embryá podrobené mikromanipulácii z oviec a/alebo kôz umiestnené a prepravované v jednom kontajneri.

Úradný veterinárny lekár

Meno (veľkými tlačenými písmenami)

Dátum

Kvalifikácia a titul

Pečiatka

Podpis

KAPITOLA 54

VZOR CERTIFIKÁTU ZDRAVIA ZVIERAT NA VSTUP DO ÚNIE, POKIAĽ IDE O ZÁSIELKY SPERMY OŠÍPANÝCH, KTORÁ BOLA ODOBRANÁ, SPRACOVANÁ A SKLADOVANÁ V SÚLADE S NARIADENÍM EURÓPSKEHO PARLAMENTU A RADY (EÚ) 2016/429 A DELEGOVANÝM NARIADENÍM KOMISIE (EÚ) 2020/692 PO 20. APRÍLI 2021, ODOSLANÉ Z INSEMINAČNEJ STANICE NA ODBER SPERMY, KDE BOLA SPERMA ODOBRANÁ (VZOR „POR-SEM-A-ENTRY“)

<table>
<tr><td colspan="2">KRAJINA</td><td colspan="4">Certifikát zdravia zvierat na dovoz do EÚ</td></tr>
<tr><td rowspan="11">Časť I: Opis zásielky</td><td colspan="2">I.1. Odosielateľ/vývozca
Názov/meno
Adresa
Krajina ISO kód krajiny</td><td colspan="2">I.2. Referenčný kód certifikátu
I.3. Príslušný ústredný orgán
I.4. Príslušný miestny orgán</td><td>I.2a. Referenčný kód IMSOC
KÓD QR</td></tr>
<tr><td colspan="2">I.5. Príjemca/dovozca
Názov/meno
Adresa
Krajina ISO kód krajiny</td><td colspan="3">I.6. Prevádzkovateľ zodpovedný za zásielku
Názov/meno
Adresa
Krajina ISO kód krajiny</td></tr>
<tr><td colspan="2">I.7. Krajina pôvodu ISO kód krajiny</td><td colspan="3">I.9. Krajina určenia ISO kód krajiny</td></tr>
<tr><td colspan="2">I.8. Región pôvodu Kód</td><td colspan="3">I.10. Región určenia Kód</td></tr>
<tr><td colspan="2">I.11. Miesto odoslania
Názov Registračné/schvaľovacie číslo
Adresa
Krajina ISO kód krajiny</td><td colspan="3">I.12. Miesto určenia
Názov Registračné/schvaľovacie číslo
Adresa
Krajina ISO kód krajiny</td></tr>
<tr><td colspan="2">I.13. Miesto nakládky</td><td colspan="3">I.14. Dátum a čas odchodu/odletu</td></tr>
<tr><td colspan="2">I.15. Dopravný prostriedok
□ Lietadlo □ Plavidlo
□ Železničné vozidlo □ Cestné vozidlo
Identifikácia</td><td colspan="3">I.16. Vstupná hraničná kontrolná stanica
I.17.</td></tr>
<tr><td colspan="2">I.18. Prepravné podmienky</td><td>□ Teplota okolia</td><td>□ Chladené</td><td>□ Mrazené</td></tr>
<tr><td colspan="5">I.19. Číslo kontajnera/plomby
Číslo kontajnera Číslo plomby</td></tr>
<tr><td colspan="5">I.20. Certifikované ako/na/pre
□ Zárodočné produkty</td></tr>
<tr><td colspan="2">I.21. □ Na tranzit
Tretia krajina ISO kód krajiny</td><td colspan="3">I.22. □ Na vnútorný trh
I.23.</td></tr>
<tr><td colspan="2">I.24. Celkový počet balení</td><td colspan="2">I.25. Celkové množstvo</td><td>I.26.</td></tr>
<tr><td colspan="5">I.27. Opis zásielky
Číselný znak KN Druh Poddruh/kategória Identifikačné číslo Množstvo
Typ Schvaľovacie alebo registračné číslo podniku/zariadenia/strediska/stanice Identifikačná značka Dátum odberu/produkcie Test</td></tr>
</table>

KRAJINA **Vzor certifikátu POR-SEM-A-ENTRY**

Časť II: Certifikácia

II. Zdravotné informácie	**II.a.**	**Referenčný kód certifikátu**	**II.b.**	**Referenčný kód IMSOC**

Ja, podpísaný úradný veterinárny lekár, týmto potvrdzujem, že:

II.1. Sperma opisaná v časti I je určená na umelé rozmnožovanie a bola získaná z darcovských zvierat, ktoré pochádzajú z tretej krajiny, územia alebo ich pásma:

II.1.1. z ktorých je povolený vstup spermy ošípaných do Únie a ktoré sú uvedené v prílohe XI k vykonávaciemu nariadeniu Komisie (EÚ) 2021/404;

(1) *buď* [II.1.2. kde nebol hlásený výskyt slintačky a krívačky najmenej počas 24 mesiacov bezprostredne predo dňom odberu spermy a do dňa jej odoslania;]

(1) *alebo* [II.1.2. kde nebol hlásený výskyt slintačky a krívačky počas obdobia, ktoré sa začína dňa(2) …… (*uveďte dátum dd. mm. rrrr*), bezprostredne predo dňom odberu spermy a do dňa jej odoslania;]

(1) *buď* [II.1.3. kde nebol hlásený výskyt klasického moru ošípaných najmenej počas 12 mesiacov bezprostredne predo dňom odberu spermy a do dňa jej odoslania;]

(1) *alebo* [II.1.3. kde nebol hlásený výskyt klasického moru ošípaných počas obdobia, ktoré sa začína dňa(3) …… (*uveďte dátum dd. mm. rrrr*), bezprostredne predo dňom odberu spermy a do dňa jej odoslania;]

II.1.4. kde nebol hlásený výskyt infekcie vírusom moru hovädzieho dobytka a afrického moru ošípaných najmenej počas 12 mesiacov bezprostredne predo dňom odberu spermy a do dňa jej odoslania;

II.1.5. kde nebola najmenej počas 12 mesiacov bezprostredne predo dňom odberu spermy a do dňa jej odoslania vykonaná žiadna vakcinácia proti infekcii vírusom moru hovädzieho dobytka a klasickému moru ošípaných a žiadne vakcinované zvieratá nevstúpili do tretej krajiny, na územie alebo do ich pásma počas uvedeného obdobia, a:

(1) *buď* [v tom istom období nebola vykonaná žiadna vakcinácia proti slintačke a krívačke a žiadne vakcinované zvieratá nevstúpili do tretej krajiny, na územie alebo do ich pásma počas uvedeného obdobia.]

(1) *alebo* [v tom istom období bola vykonaná vakcinácia proti slintačke a krívačke alebo vakcinované zvieratá vstúpili do tretej krajiny, na územie alebo do ich pásma počas uvedeného obdobia.]

II.2. Sperma opisaná v časti I bola získaná z darcovských zvierat, ktoré predo dňom začatia karantény uvedenej v bode II.4.6 pochádzali zo zariadení:

KRAJINA			Vzor certifikátu POR-SEM-A-ENTRY
		II.2.1.	nachádzajúcich sa v oblasti, v ktorej nebol hlásený výskyt slintačky a krivačky v okruhu 10 km od zariadení najmenej počas predchádzajúcich 30 dní a v ktorej nebol hlásený výskyt slintačky a krivačky najmenej počas predchádzajúcich troch mesiacov,
		(1) *buď*	[v ktorých neboli vakcinované proti slintačke a krivačke;]
		(1) *alebo*	[v ktorých boli vakcinované proti slintačke a krivačke počas 12 mesiacov bezprostredne predo dňom odberu spermy, ale nie počas posledných 30 dní bezprostredne predo dňom odberu spermy, a v ktorých sa 5 % (s minimálnym počtom piatich pejet) z každého množstva spermy odobranej darcovskému zvieraťu v akomkoľvek čase podrobuje testu na izoláciu vírusu na zistenie slintačky a krivačky, pričom výsledky musia byť negatívne;]
		II.2.2.	ktoré sú bez výskytu infekcie baktériami *Brucella abortus*, *B. melitensis* a *B. suis* v súlade s požiadavkami stanovenými v časti 5 kapitole IV prílohy II k delegovanému nariadeniu Komisie (EÚ) 2020/686;
		II.2.3.	v ktorých sa najmenej počas predchádzajúcich 12 mesiacov nezistili žiadne klinické, sérologické, virologické ani patologické dôkazy infekcie vírusom Aujeszkého choroby;
		II.2.4.	v ktorých najmenej počas troch mesiacov bezprostredne predo dňom vstupu do karanténneho zariadenia nebolo žiadne zviera vakcinované proti infekcii vírusom reprodukčného a respiračného syndrómu ošípaných a ani nebola zistená žiadna infekcia vírusom reprodukčného a respiračného syndrómu ošípaných.
	II.3.	Sperma opísaná v časti I bola odobraná, spracovaná a skladovaná a odoslaná z inseminačnej stanice na odber spermy(4), ktorá	
		II.3.1.	je schválená a zapísaná do zoznamu príslušným orgánom tretej krajiny alebo územia;
		II.3.2.	spĺňa požiadavky týkajúce sa povinností, prevádzkových postupov, zariadení a vybavenia podľa časti 1 prílohy I k delegovanému nariadeniu (EÚ) 2020/686.
	II.4.	Sperma opísaná v časti I bola získaná z darcovských zvierat, ktoré:	
		II.4.1.	neboli vakcinované proti infekcii vírusom moru hovädzieho dobytka, klasickému moru ošípaných a infekcii vírusom reprodukčného a respiračného syndrómu ošípaných;
		II.4.2.	zostali najmenej počas troch mesiacov bezprostredne predo dňom odberu spermy v tretej krajine alebo na území alebo v ich pásme uvedených v kolónke I.7.;
		II.4.3.	nevykazovali symptómy ani klinické príznaky prenosných chorôb zvierat v deň, keď boli prijaté na inseminačnú stanicu na odber spermy, ani v deň odberu spermy;
		II.4.4.	sú individuálne identifikované, ako je stanovené v článku 21 ods. 1 delegovaného nariadenia (EÚ) 2020/692;

KRAJINA		Vzor certifikátu POR-SEM-A-ENTRY
	II.4.5.	najmenej počas 30 dní bezprostredne predo dňom odberu spermy a počas obdobia odberu:
	II.4.5.1.	boli držané v zariadeniach, ktoré sa nenachádzali v reštrikčnom pásme zriadenom z dôvodu výskytu slintačky a krívačky, infekcie vírusom moru hovädzieho dobytka, klasického moru ošípaných alebo afrického moru ošípaných alebo objavujúcej sa choroby relevantnej pre ošípané;
	II.4.5.2.	boli držané v jednom zariadení, v ktorom nebol hlásený výskyt infekcie baktériami *Brucella abortus*, *B. melitensis* a *B. suis*, infekcie vírusom besnoty, slezinovej sneti, infekcie vírusom Aujeszkého choroby a infekcie vírusom reprodukčného a respiračného syndrómu ošípaných;
	II.4.5.3.	neboli v kontakte so zvieratami zo zariadení nachádzajúcich sa v reštrikčnom pásme z dôvodu výskytu chorôb uvedených v bode II.4.5.1 alebo zo zariadení, ktoré nespĺňajú podmienky uvedené v bode II.4.5.2;
	II.4.5.4.	neboli použité na prirodzenú plemenitbu;
	II.4.6.	boli najmenej počas 28 dní podrobené karanténe v karanténnom zariadení, v ktorom sa nachádzali iba iné párnokopytníky aspoň s rovnakým zdravotným štatútom a ktoré v deň ich prijatia na inseminačnú stanicu na odber spermy spĺňalo tieto podmienky:
	II.4.6.1.	nenachádzalo sa v reštrikčnom pásme zriadenom z dôvodu chorôb uvedených v bode II.4.5.1;
	II.4.6.2.	nebol v ňom hlásený výskyt žiadnej z chorôb uvedených v bode II.4.5.2 najmenej počas predchádzajúcich 30 dní;
	II.4.6.3.	nachádzalo sa v oblasti, v ktorej nebol hlásený výskyt slintačky a krivačky v okruhu 10 km od karanténneho zariadenia najmenej počas predchádzajúcich 30 dní;
	II.4.6.4.	nebol v ňom hlásený výskyt ohniska slintačky a krívačky najmenej počas troch mesiacov bezprostredne predchádzajúcich dňu prijatia zvierat na inseminačnú stanicu na odber spermy;
	II.4.6.5.	bolo bez výskytu infekcie baktériami *Brucella abortus, B. melitensis* a *B. suis* najmenej počas troch predchádzajúcich mesiacov;
	II.4.7.	boli držané na inseminačných staniciach na odber spermy:
	II.4.7.1.	ktoré sa nenachádzali v reštrikčnom pásme zriadenom z dôvodu chorôb uvedených v bode II.4.5.1;

KRAJINA			Vzor certifikátu POR-SEM-A-ENTRY
		II.4.7.2.	v ktorých nebol hlásený výskyt žiadnej z chorôb uvedených v bode II.4.5.2 najmenej počas 30 dní bezprostredne predo dňom odberu spermy a
		(1)(5) *buď*	[najmenej 30 dní po dni odberu;]
		(1)(6) *alebo*	[do dňa odoslania zásielky spermy do Únie;]
		II.4.7.3.	ktoré sa nachádzali v oblasti, v ktorej nebol hlásený výskyt slintačky a krivačky v okruhu 10 km od inseminačných staníc na odber spermy najmenej počas predchádzajúcich 30 dní; a:
		(1)(5) *buď*	[boli bez výskytu slintačky a krivačky najmenej počas troch mesiacov bezprostredne predo dňom odberu spermy a 30 dní po dni odberu;]
		(1)(6) *alebo*	[boli bez výskytu slintačky a krivačky najmenej počas troch mesiacov bezprostredne predo dňom odberu spermy do dňa odoslania zásielky spermy do Únie, a boli držané na danej inseminačnej stanici na odber spermy najmenej počas 30 dní bezprostredne predo dňom odberu spermy;]
		II.4.7.4.	v ktorých nebol hlásený žiadny klinický, sérologický, virologický ani patologický dôkaz infekcie vírusom Aujeszkého choroby v období zahŕňajúcom najmenej 30 dní bezprostredne predo dňom prijatia a najmenej 30 dní bezprostredne predo dňom odberu spermy;
	II.4.8.	boli podrobené týmto testom vykonaným počas 30 dní bezprostredne predo dňom začatia karantény uvedenej v bode II.4.6, s negatívnymi výsledkami, ktoré sa vyžadujú v súlade s časťou 2 kapitolou I bodom 1 písm. b) prílohy II k delegovanému nariadeniu (EÚ) 2020/686:	
		II.4.8.1.	pokiaľ ide o infekciu baktériami *Brucella abortus*, *B. melitensis* a *B. suis*, testu na brucelový antigén v tlmivom roztoku (test s použitím bengálskej červenej), kompetitívnemu testu ELISA alebo nepriamemu testu ELISA na zistenie protilátok proti druhom rodu *Brucella* vyskytujúcim sa v hladkej forme;
		II.4.8.2.	pokiaľ ide o infekciu vírusom Aujeszkého choroby,
		(1) *buď*	[v prípade nevakcinovaných zvierat testu ELISA na zistenie prítomnosti protilátok proti celému vírusu Aujeszkého choroby alebo proti jeho glykoproteínu B (ADV-gB) alebo glykoproteínu D (ADV-gD), alebo sérumneutralizačnému testu;]
		(1) *alebo*	[v prípade zvierat vakcinovaných gE deletovanou vakcínou testu ELISA na zistenie prítomnosti protilátok proti glykoproteínu E vírusu Aujeszkého choroby (ADV-gE);]

KRAJINA	Vzor certifikátu POR-SEM-A-ENTRY
	(1) [II.4.8.3. pokiaľ ide o klasický mor ošípaných, protilátkovému testu ELISA alebo sérumneutralizačnému testu, v prípade zvierat pochádzajúcich z tretej krajiny, územia alebo ich pásma, v ktorých bol hlásený výskyt klasického moru ošípaných alebo sa v nich vykonala vakcinácia proti tejto chorobe počas predchádzajúcich 12 mesiacov;]
	II.4.8.4. pokiaľ ide o infekciu vírusom reprodukčného a respiračného syndrómu ošípaných, sérologickému testu [imunoperoxidázová monovrstvová skúška (IPMA), imunofluorescenčná skúška (IFA) alebo ELISA];
	II.4.9. boli podrobené týmto testom vykonaným na vzorkách odobraných najmenej 21 dní po začiatku karantény uvedenej v bode II.4.6, s negatívnymi výsledkami, ktoré sa vyžadujú v súlade s časťou 2 kapitolou I bodom 1 písm. c) prílohy II k delegovanému nariadeniu (EÚ) 2020/686:
	II.4.9.1. pokiaľ ide o infekciu baktériami *Brucella abortus*, *B. melitensis* a *B. suis*, testu na brucelový antigén v tlmivom roztoku (testu s použitím bengálskej červenej), kompetitívnemu testu ELISA alebo nepriamemu testu ELISA na zistenie protilátok proti druhom rodu *Brucella* vyskytujúcim sa v hladkej forme;
	II.4.9.2. pokiaľ ide o infekciu vírusom Aujeszkého choroby:
	(1) *bud'* [v prípade nevakcinovaných zvierat testu ELISA na zistenie prítomnosti protilátok proti celému vírusu Aujeszkého choroby alebo proti jeho glykoproteínu B (ADV-gB) alebo glykoproteínu D (ADV-gD), alebo sérumneutralizačnému testu;]
	(1) *alebo* [v prípade zvierat vakcinovaných gE deletovanou vakcínou testu ELISA na zistenie prítomnosti protilátok proti glykoproteínu E vírusu Aujeszkého choroby (ADV-gE);]
	II.4.9.3. pokiaľ ide o infekciu vírusom reprodukčného a respiračného syndrómu ošípaných, sérologickému testu (IPMA, IFA alebo ELISA) a testu na genóm vírusu [polymerázová reťazová reakcia spojená s reverznou transkripciou (RT-PCR), zahniezdená PCR reakcia, RT-PCR v reálnom čase];
	II.4.10. boli podrobené na inseminačnej stanici na odber spermy týmto povinným rutinným testom, ktoré sa vyžadujú v súlade s časťou 2 kapitolou I bodom 2 písm. a) prílohy II k delegovanému nariadeniu (EÚ) 2020/686:
	II.4.10.1. pokiaľ ide o infekciu baktériami *Brucella abortus*, *B. melitensis* a *B. suis*, testu na brucelový antigén v tlmivom roztoku (testu s použitím bengálskej červenej), kompetitívnemu testu ELISA alebo nepriamemu testu ELISA na zistenie protilátok proti druhom rodu *Brucella* vyskytujúcim sa v hladkej forme;

KRAJINA			Vzor certifikátu POR-SEM-A-ENTRY
		II.4.10.2.	pokiaľ ide o infekciu vírusom Aujeszkého choroby:
		(1) *buď*	[v prípade nevakcinovaných zvierat testu ELISA na zistenie prítomnosti protilátok proti celému vírusu Aujeszkého choroby alebo proti jeho glykoproteínu B (ADV-gB) alebo glykoproteínu D (ADV-gD), alebo sérumneutralizačnému testu;]
		(1) *alebo*	[v prípade zvierat vakcinovaných gE deletovanou vakcínou testu ELISA na zistenie prítomnosti protilátok proti glykoproteínu E vírusu Aujeszkého choroby (ADV-gE);]
		(1) [II.4.10.3.	pokiaľ ide o klasický mor ošípaných, protilátkovému testu ELISA alebo sérumneutralizačnému testu, v prípade zvierat pochádzajúcich z tretej krajiny, územia alebo ich pásma, v ktorých bol hlásený výskyt klasického moru ošípaných alebo sa v nich vykonala vakcinácia proti tejto chorobe počas predchádzajúcich 12 mesiacov;]
		II.4.10.4.	pokiaľ ide o infekciu vírusom reprodukčného a respiračného syndrómu ošípaných, sérologickému testu (IPMA, IFA, alebo ELISA);
	II.4.11.		boli podrobené testom uvedeným v bode II.4.10 vykonaným v súlade s časťou 2 kapitolou I bodom 2 písm. b) prílohy II k delegovanému nariadeniu (EÚ) 2020/686 na vzorkách odobraných:
		(1) *buď*	[všetkým zvieratám bezprostredne predo dňom odoslania z inseminačnej stanice na odber spermy alebo v deň príchodu na bitúnok a v každom prípade najneskôr 12 mesiacov odo dňa prijatia na inseminačnú stanicu na odber spermy.]
		(1) *alebo*	[aspoň 25 % zvierat na inseminačnej stanici na odber spermy každé tri mesiace na účely testu na infekciu baktériami *Brucella abortus*, *B. melitensis* a *B. suis*, infekciu vírusom Aujeszkého choroby a klasický mor ošípaných, a aspoň 10 % zvierat na inseminačnej stanici na odber spermy každý mesiac na účely testu na infekciu vírusom reprodukčného a respiračného syndrómu ošípaných.]
		(1) *alebo*	[aspoň 10 % zvierat na inseminačnej stanici na odber spermy každý mesiac na účely testu na infekciu baktériami *Brucella abortus, B. melitensis* a *B. suis*, infekciu vírusom Aujeszkého choroby, klasický mor ošípaných a infekciu vírusom reprodukčného a respiračného syndrómu ošípaných.]
	II.5.		Sperma opísaná v časti I:
		II.5.1.	bola odobraná, spracovaná a skladovaná v súlade s požiadavkami na zdravie zvierat stanovenými v časti 1 bodoch 1 a 2 prílohy III k delegovanému nariadeniu (EÚ) 2020/686;
		II.5.2.	je umiestnená v pejetách alebo iných baleniach so značkou aplikovanou v súlade s požiadavkami stanovenými v článku 83 písm. a) delegovaného nariadenia (EÚ) 2020/692 a dotknutá značka je uvedená v kolónke I.27;

KRAJINA	Vzor certifikátu POR-SEM-A-ENTRY

II.5.3. sa prepravuje v kontajneri, ktorý:

II.5.3.1. bol predo dňom odoslania z inseminačnej stanice na odber spermy zaplombovaný a očíslovaný na zodpovednosť veterinárneho lekára inseminačnej stanice, alebo úradným veterinárnym lekárom, a plomba je označená číslom, ktoré je uvedené v kolónke I.19;

II.5.3.2. bol pred použitím vyčistený a buď vydezinfikovaný alebo sterilizovaný, alebo ide o kontajner na jedno použitie;

(1)(5) [II.5.3.3. bol naplnený kryogénnym činidlom, ktoré sa pred tým nepoužilo na iné produkty.]

(1) [II.6. Ak sa do spermy pridali antibiotiká alebo zmes antibiotík:

II.6.1. Po záverečnom riedení boli do spermy pridané, alebo v použitých riedidlách spermy sú obsiahnuté tieto antibiotiká alebo zmesi antibiotík: ……(7)

II.6.2. Bezprostredne po pridaní antibiotika(-ík) a pred akýmkoľvek možným zmrazením bola zriedená sperma držaná pri teplote najmenej 5 °C alebo 15 °C najmenej počas 45 minút alebo v časovom a teplotnom režime so zaznamenanou ekvivalentnou baktericídnou aktivitou.]

Poznámky

„Ošípaná“ je ošípaná v zmysle vymedzenia v článku 2 bode 4 delegovaného nariadenia (EÚ) 2020/686.

Tento certifikát zdravia zvierat je určený na vstup spermy ošípaných do Únie, a to aj vtedy, ak Únia nie je konečným miestom určenia spermy.

V súlade s Dohodou o vystúpení Spojeného kráľovstva Veľkej Británie a Severného Írska z Európskej únie a z Európskeho spoločenstva pre atómovú energiu, a najmä s článkom 5 ods. 4 Protokolu o Írsku/Severnom Írsku v spojení s prílohou 2 k uvedenému protokolu, odkazy na Úniu v tomto certifikáte zdravia zvierat zahŕňajú Spojené kráľovstvo, pokiaľ ide o Severné Írsko.

Tento certifikát zdravia zvierat treba vyplniť v súlade s poznámkami k vyplneniu certifikátov uvedenými v kapitole 4 prílohy I k vykonávaciemu nariadeniu Komisie (EÚ) 2020/2235.

Časť I:

Kolónka I.11: „Miesto odoslania“: Uveďte jedinečné schvaľovacie číslo a názov a adresu inseminačnej stanice na odber spermy, ktorá odosiela zásielku spermy. Len inseminačné stanice na odber spermy uvedené v zozname v súlade s článkom 233 ods. 3 nariadenia (EÚ) 2016/429 na webovom sídle Komisie:

https://food.ec.europa.eu/animals/semen-oocytes-embryos/porcine_en?prefLang=sk

KRAJINA **Vzor certifikátu POR-SEM-A-ENTRY**

Kolónka I.12:	„Miesto určenia“: Uveďte adresu a jedinečné registračné alebo schvaľovacie číslo zariadenia určenia zásielky spermy.
Kolónka I.19:	Musí sa uviesť číslo plomby.
Kolónka I.24:	Celkový počet balení musí zodpovedať počtu kontajnerov.
Kolónka I.27:	„Typ“: uveďte spermu. „Identifikačné číslo“: Uveďte identifikačné číslo každého darcovského zvieraťa. „Identifikačná značka“: Uveďte značku na pejete alebo iných baleniach, v ktorých je umiestnená sperma tvoriaca zásielku. „Dátum odberu/produkcie“: Uveďte dátum odberu spermy tvoriacej zásielku. „Schvaľovacie alebo registračné číslo podniku/zariadenia/strediska/stanice“: Uveďte jedinečné schvaľovacie číslo inseminačnej stanice na odber spermy, na ktorej bola sperma tvoriaca zásielku odobraná. „Množstvo“: Uveďte počet pejet alebo iných balení s rovnakou značkou.

Časť II:

(1) Nehodiace sa prečiarknite/vymažte.

(2) Len pre tretiu krajinu, územie alebo ich pásmo s dátumom začatia v súlade so stĺpcom 9 tabuľky v časti 1 prílohy II k vykonávaciemu nariadeniu (EÚ) 2021/404.

(3) Len pre tretiu krajinu, územie alebo ich pásmo s dátumom začatia v súlade so stĺpcom 9 tabuľky v časti 1 prílohy II k vykonávaciemu nariadeniu (EÚ) 2021/404.

(4) Len inseminačné stanice na odber spermy uvedené v zozname v súlade s článkom 233 ods. 3 nariadenia (EÚ) 2016/429 na webovom sídle Komisie: https://food.ec.europa.eu/animals/semen-oocytes-embryos/porcine_en?prefLang=sk

(5) Uplatňuje sa na mrazenú spermu.

(6) Uplatňuje sa na čerstvú a chladenú spermu.

(7) Uveďte názov(-vy) pridaného(-ých) antibiotika(-ík) a jeho/ich koncentráciu alebo obchodný názov riedidla spermy, ktoré obsahuje antibiotikum(-á).

Úradný veterinárny lekár

Meno (veľkými tlačenými písmenami)

Dátum

Kvalifikácia a titul

Pečiatka

Podpis

KAPITOLA 55

VZOR CERTIFIKÁTU ZDRAVIA ZVIERAT NA VSTUP DO ÚNIE, POKIAĽ IDE O ZÁSIELKY ZÁSOB SPERMY OŠÍPANÝCH, KTORÁ BOLA ODOBRANÁ, SPRACOVANÁ A SKLADOVANÁ V SÚLADE SO SMERNICOU RADY 90/429/EHS PRED 21. APRÍLOM 2021, ODOSLANÉ PO 20. APRÍLI 2021 Z INSEMINAČNEJ STANICE NA ODBER SPERMY, KDE BOLA SPERMA ODOBRANÁ (VZOR „POR-SEM-B-ENTRY“)

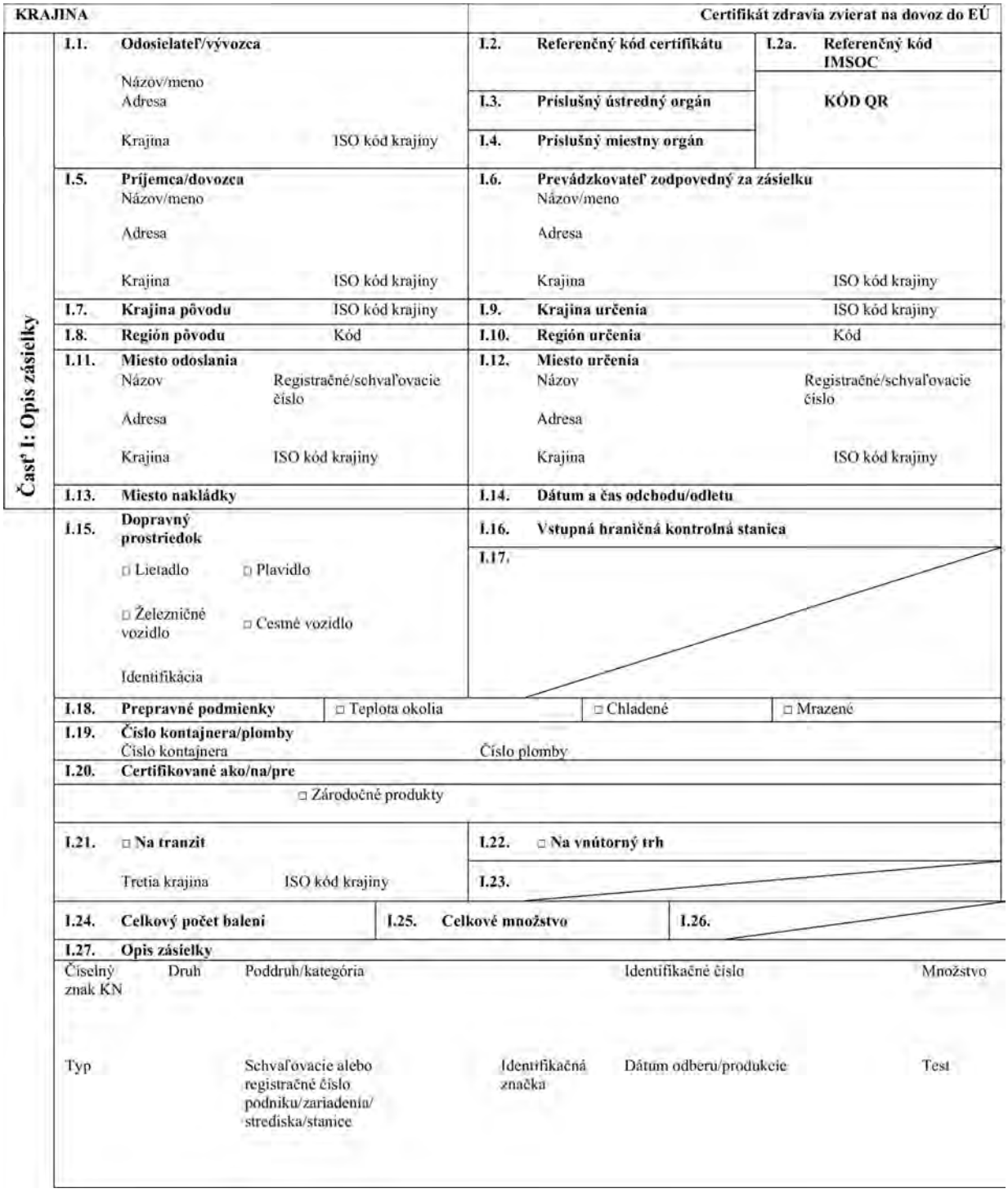

KRAJINA				Certifikát zdravia zvierat na dovoz do EÚ		
Časť I: Opis zásielky	I.1. **Odosielateľ/vývozca** Názov/meno Adresa Krajina	ISO kód krajiny		I.2. **Referenčný kód certifikátu** I.3. **Príslušný ústredný orgán** I.4. **Príslušný miestny orgán**	I.2a. **Referenčný kód IMSOC** **KÓD QR**	
	I.5. **Príjemca/dovozca** Názov/meno Adresa Krajina	ISO kód krajiny		I.6. **Prevádzkovateľ zodpovedný za zásielku** Názov/meno Adresa Krajina		ISO kód krajiny
	I.7. **Krajina pôvodu**	ISO kód krajiny		I.9. **Krajina určenia**		ISO kód krajiny
	I.8. **Región pôvodu**	Kód		I.10. **Región určenia**		Kód
	I.11. **Miesto odoslania** Názov Adresa Krajina	Registračné/schvaľovacie číslo ISO kód krajiny		I.12. **Miesto určenia** Názov Adresa Krajina		Registračné/schvaľovacie číslo ISO kód krajiny
	I.13. **Miesto nakládky**			I.14. **Dátum a čas odchodu/odletu**		
	I.15. **Dopravný prostriedok** □ Lietadlo □ Plavidlo □ Železničné vozidlo □ Cestné vozidlo Identifikácia			I.16. **Vstupná hraničná kontrolná stanica** I.17.		
	I.18. **Prepravné podmienky**	□ Teplota okolia		□ Chladené		□ Mrazené
	I.19. **Číslo kontajnera/plomby** Číslo kontajnera			Číslo plomby		
	I.20. **Certifikované ako/na/pre** □ Zárodočné produkty					
	I.21. □ **Na tranzit** Tretia krajina	ISO kód krajiny		I.22. □ **Na vnútorný trh** I.23.		
	I.24. **Celkový počet balení**		I.25. **Celkové množstvo**		I.26.	
	I.27. **Opis zásielky**					
	Číselný znak KN	Druh	Poddruh/kategória		Identifikačné číslo	Množstvo
	Typ		Schvaľovacie alebo registračné číslo podniku/zariadenia/strediska/stanice	Identifikačná značka	Dátum odberu/produkcie	Test

KRAJINA **Vzor certifikátu POR-SEM-B-ENTRY**

Časť II: Certifikácia	**II. Zdravotné informácie**	**II.a.** **Referenčný kód certifikátu**	**II.b.** **Referenčný kód IMSOC**

Ja, podpísaný úradný veterinárny lekár, týmto potvrdzujem, že:

II.1. krajina vývozu .....

(názov krajiny vývozu)[1]

[2] *buď* [II.1.1. bol/bola/bolo/boli počas posledných 12 mesiacov bez výskytu slintačky a krívačky, klasického moru ošípaných a afrického moru ošípaných

a proti žiadnej z uvedených chorôb neboli vykonané vakcinácie počas posledných 12 mesiacov;]

[2] *alebo* [II.1.1. [je/sú Svetovou organizáciou pre zdravie zvierat (OIE) uznaný/uznaná/uznané za krajinu bez výskytu slintačky a krívačky bez vakcinácie, ako aj za krajinu bez výskytu klasického moru ošípaných a afrického moru ošípaných v súlade s odporúčaniami stanovenými v Kódexe zdravia suchozemských zvierat OIE;]

II.2. inseminačná stanica na odber spermy[3], na ktorej bola odobraná sperma nachádzajúca sa v tejto zásielke:

II.2.1. bola schválená na vývoz do Únie veterinárnymi službami ..... *(názov tretej krajiny*[2]*)* a v deň odberu spĺňala podmienky pre schválenie a dozor stanovené v kapitole I a kapitole II prílohy A k smernici 90/429/EHS;

II.2.2. sa nachádzala počas obdobia začínajúceho sa tri mesiace predo dňom odberu spermy nachádzajúcej sa v tejto zásielke do dňa jej odoslania v oblasti, na ktorú sa nevzťahovali žiadne obmedzenia z dôvodu výskytu ohniska slintačky a krívačky, klasického moru ošípaných, afrického moru ošípaných, vezikulárnej choroby ošípaných a vezikulárnej stomatitídy;

II.2.3. bola počas obdobia začínajúceho sa 30 dní predo dňom odberu spermy nachádzajúcej sa v tejto zásielke do dňa jej odoslania bez výskytu brucelózy a Aujeszkého choroby;

[2] *buď* [II.2.4. držala iba zvieratá, ktoré neboli vakcinované proti Aujeszkého chorobe a spĺňajú požiadavky prílohy B k smernici 90/429/EHS.]

[2][4] *a/alebo* [II.2.4. bola inseminačnou stanicou, na ktorej boli niektoré zvieratá alebo všetky zvieratá vakcinované proti Aujeszkého chorobe použitím gE deletovanej vakcíny a spĺňali požiadavky uvedené v prílohe B k smernici 90/429/EHS.]

Podmienky prijatia zvierat na inseminačnú stanicu na odber spermy

II.3. Pred prijatím na inseminačnú stanicu na odber spermy všetky zvieratá:

II.3.1. boli podrobené karanténe v trvaní najmenej 30 dní, a to v zariadení osobitne schválenom na tento účel príslušným orgánom, v ktorom sa nachádzali iba zvieratá aspoň s rovnakým zdravotným štatútom (karanténne zariadenie);

KRAJINA		Vzor certifikátu POR-SEM-B-ENTRY
		II.3.2. pred vstupom do karanténneho zariadenia boli vybrané zo stád alebo chovov:
		II.3.2.1. ktoré boli bez výskytu brucelózy v súlade s kapitolou o brucelóze ošípaných Kódexu zdravia suchozemských zvierat Svetovej organizácie pre zdravie zvierat (OIE);
		II.3.2.2. v ktorých sa nenachádzalo počas predchádzajúcich 12 mesiacov žiadne zviera vakcinované proti slintačke a krívačke;
		II.3.2.3. ktoré sa nenachádzali v oblasti podliehajúcej obmedzeniam vymedzenej podľa ustanovení vnútroštátnych právnych predpisov z dôvodu výskytu ohniska slintačky a krívačky, klasického moru ošípaných, afrického moru ošípaných, vezikulárnej choroby ošípaných, vezikulárnej stomatitídy a Aujeszkého choroby;
		II.3.2.4. v ktorých sa v predchádzajúcich 12 mesiacoch nezistili žiadne klinické, sérologické, virologické ani patologické dôkazy Aujeszkého choroby;
		II.3.3. pred vstupom do karanténneho zariadenia neboli držané v žiadnom stáde s nižším zdravotným štatútom než zdravotný štatút opísaný v bode II.3.2;
		II.3.4. boli počas 30 dní pred vstupom do karanténneho zariadenia uvedeného v bode II.3.1 podrobené s negatívnymi výsledkami týmto testom vykonaným v súlade s medzinárodnými normami:
		II.3.4.1. pokiaľ ide o brucelózu, testu na brucelový antigén v tlmivom roztoku (testu s použitím bengálskej červenej) alebo testom cELISA alebo iELISA;
		II.3.4.2. pokiaľ ide o Aujeszkého chorobu,
		(2) *buď* [II.3.4.2.1. v prípade nevakcinovaných zvierat sérumneutralizačnému testu alebo testu ELISA na zistenie prítomnosti protilátok proti celému vírusu Aujeszkého choroby alebo proti jeho glykoproteínu B (ADV-gB) alebo glykoproteínu D (ADV-gD);]
		(2) *alebo* [II.3.4.2.1. v prípade zvierat vakcinovaných gE deletovanou vakcínou testu ELISA na zistenie protilátok proti glykoproteínu E (ADV-gE);]
	(2) *buď*	[II.3.5. boli prijaté na inseminačnú stanicu po tom, ako všetky zareagovali s negatívnym výsledkom na test na brucelový antigén v tlmivom roztoku (test s použitím bengálskej červenej), alebo na testy cELISA alebo iELISA vykonané na vzorkách odobraných počas posledných 15 dní karanténneho obdobia uvedeného v bode II.3.1;]
	(2) *alebo*	[II.3.5. boli prijaté na inseminačnú stanicu po tom, ako nie všetky zvieratá zareagovali s negatívnym výsledkom na test na brucelový antigén v tlmivom roztoku (test s použitím bengálskej červenej), alebo na testy cELISA alebo iELISA vykonané na vzorkách odobraných počas posledných 15 dní karanténneho obdobia uvedeného v bode II.3.1, pričom podozrenie na brucelózu bolo vylúčené v súlade s kapitolou I bodom 1.5 prílohy B k smernici 90/429/EHS;]

KRAJINA	Vzor certifikátu POR-SEM-B-ENTRY
	II.3.6. boli podrobené týmto testom na Aujeszkého chorobu vykonaným na vzorkách odobraných počas posledných 15 dní karanténneho obdobia uvedeného v bode II.3.1:
	(2) *buď* [II.3.6.1. v prípade nevakcinovaných zvierat sérumneutralizačnému testu alebo testu ELISA na zistenie prítomnosti protilátok proti celému vírusu Aujeszkého choroby alebo proti jeho glykoproteínu B (ADV-gB) alebo glykoproteínu D (ADV-gD);]
	(2) *alebo* [II.3.6.1. v prípade zvierat vakcinovaných gE deletovanou vakcínou testu ELISA na zistenie protilátok proti glykoproteinu E (ADV-gE);]
	(2) *buď* [II.3.6.2. testy uvedené v bode II.3.6.1 boli v každom prípade vykonané s negatívnym výsledkom;]
	(2) *alebo* [II.3.6.2. zvieratá, ktoré mali pozitívny výsledok testu uvedeného v bode II.3.6.1, boli bezodkladne odstránené z karanténneho zariadenia a príslušný orgán prijal všetky potrebné opatrenia s cieľom zabezpečiť, aby všetky zostávajúce zvieratá mali uspokojivý zdravotný štatút pred ich prijatím na inseminačnú stanicu na odber spermy v súlade s bodom II.3;]
	II.3.7. Všetky testy boli vykonané v laboratóriu schválenom príslušným orgánom;
	II.3.8. Zvieratá boli prijaté na inseminačnú stanicu na odber spermy len s výslovným povolením veterinárneho lekára inseminačnej stanice a každé premiestnenie zvierat, ich vstup na inseminačnú stanicu na odber spermy, ako aj výstup z nej, sa zaznamenáva;
	II.3.9. Žiadne zviera prijaté na inseminačnú stanicu na odber spermy nevykazovalo žiaden klinický príznak choroby v deň prijatia; všetky zvieratá prišli priamo z karanténneho zariadenia, ktoré v deň odoslania zásielky a počas obdobia pobytu zvierat spĺňalo tieto podmienky:
	II.3.9.1. nenachádzalo sa v oblasti podliehajúcej obmedzeniam vymedzenej podľa ustanovení vnútroštátnych právnych predpisov z dôvodu výskytu ohniska slintačky a krívačky, klasického moru ošípaných, afrického moru ošípaných, vezikulárnej choroby ošípaných, vezikulárnej stomatitídy a Aujeszkého choroby;
	II.3.9.2. počas posledných 30 dní nezaznamenalo žiadny klinický, sérologický, virologický ani patologický dôkaz slintačky a krívačky, klasického moru ošípaných, afrického moru ošípaných, vezikulárnej choroby ošípaných, vezikulárnej stomatitídy a Aujeszkého choroby.
Povinné rutinné testy zvierat držaných na inseminačnej stanici na odber spermy	
II.4.	Všetky zvieratá držané na inseminačnej stanici na odber spermy sú podrobené týmto rutinným testom vykonaným v laboratóriu, ktoré schválil príslušný orgán:
	II.4.1. pokiaľ ide o brucelózu, testu na brucelový antigén v tlmivom roztoku (testu s použitím bengálskej červenej) alebo testom cELISA alebo iELISA;

KRAJINA	Vzor certifikátu POR-SEM-B-ENTRY

II.4.2. pokiaľ ide o vírus Aujeszkého choroby,

(1) *buď* [II.4.2.1. v prípade nevakcinovaných zvierat sérumneutralizačnému testu alebo testu ELISA na zistenie prítomnosti protilátok proti celému vírusu Aujeszkého choroby alebo proti jeho glykoproteínu B (ADV-gB) alebo glykoproteínu D (ADV-gD);

(1) *alebo* [II.4.2.1. v prípade zvierat vakcinovaných gE deletovanou vakcínou testu ELISA na zistenie protilátok proti glykoproteínu E (ADV-gE);

II.4.3. rutinné testy uvedené v bodoch II.4.1 a II.4.2 sa vykonávajú na vzorkách odobraných v súlade kapitolou II bodom 1.2 prílohy B k smernici 90/429/EHS s cieľom zabezpečiť, aby všetky zvieratá na inseminačnej stanici boli počas svojho pobytu na uvedenej inseminačnej stanici otestované aspoň jedenkrát a aspoň každých 12 mesiacov odo dňa prijatia, ak ich pobyt presiahne 12 mesiacov;

(2) *buď* [II.4.4. všetky zvieratá mali negatívne výsledky rutinných testov uvedených v bodoch II.4.1 a II.4.2 vykonaných na vzorkách uvedených v bode II.4.3.]

(2) *alebo* [II.4.4. nie všetky zvieratá mali negatívne výsledky testov uvedených v bodoch II.4.1 a II.4.2, ktoré boli vykonané na vzorkách uvedených v bode II.4.3:

a) zvieratá s pozitívnymi výsledkami boli izolované;

b) sperma odobraná každému zvieraťu na inseminačnej stanici odo dňa posledného negatívneho testu daného zvieraťa bola skladovaná oddelene od spermy oprávnenej na vývoz do Európskej únie, ktorá bola odobraná pred posledným negatívnym testom zvieraťa alebo po tom, ako bol opätovne obnovený zdravotný štatút inseminačnej stanice na zodpovednosť príslušného orgánu krajiny vývozu.

Podmienky pre spermu odobranú na inseminačnej stanici na odber spermy a určenú na vývoz do Únie

II.5. Sperma nachádzajúca sa v tejto zásielke bola získaná zo zvierat, ktoré:

II.5.1. mali pobyt v/vo/na ..... (*názov tretej krajiny*(1)) najmenej počas troch mesiacov bezprostredne pred odberom;

II.5.2. v deň odberu spermy nevykazovali žiadne klinické príznaky choroby;

II.5.3. neboli vakcinované proti slintačke a krivačke;

II.5.4. spĺňajú požiadavky uvedené v bode II.3;

II.5.5. neboli pripustené na prirodzenú plemenitbu;

II.5.6. boli držané na inseminačných staniciach na odber spermy, ktoré sa nenachádzali v oblasti podliehajúcej obmedzeniam vymedzenej podľa ustanovení vnútroštátnych právnych predpisov v súvislosti so slintačkou a krivačkou, klasickým morom ošípaných, africkým morom ošípaných, vezikulárnou chorobou ošípaných, vezikulárnou stomatitídou a Aujeszkého chorobou;

KRAJINA **Vzor certifikátu POR-SEM-B-ENTRY**

II.5.7. boli držané na inseminačných staniciach na odber spermy, na ktorých nebol zaznamenaný žiadny klinický, sérologický, virologický ani patologický dôkaz slintačky a krivačky, klasického moru ošípaných, afrického moru ošípaných, vezikulárnej choroby ošípaných, vezikulárnej stomatitídy a Aujeszkého choroby počas 30 dní bezprostredne pred odberom.

II.6. Účinná kombinácia antibiotík, najmä proti leptospirám, bola pridaná do spermy nachádzajúcej sa v tejto zásielke po konečnom zriedení alebo do riedidla. V prípade zmrazenej spermy boli antibiotiká pridané pred zmrazením spermy.

II.6.1. Kombináciou antibiotík uvedených v bode II.6 sa dosiahol účinok, ktorý je najmenej ekvivalentný účinku ďalej uvedených koncentrácií v konečnej zriedenej sperme:

a) najmenej 500 µg streptomycínu na ml konečného riedenia;

b) najmenej 500 IU penicilínu na ml konečného riedenia;

c) najmenej 150 µg linkomycínu na ml konečného riedenia;

d) najmenej 300 µg spektinomycínu na ml konečného riedenia;

II.6.2. Bezprostredne po pridaní antibiotík bola zriedená sperma uchovávaná pri teplote najmenej 15 °C najmenej počas 45 minút.

II.7. Sperma nachádzajúca sa v tejto zásielke:

II.7.1. bola pred odoslaním skladovaná podľa kapitoly I bodu 2 písm. d) a kapitoly II bodu 6 písm. a), b), e) a f) prílohy A k smernici 90/429/EHS;

II.7.2. je prepravovaná do krajiny určenia v bankách, ktoré boli pred použitím vyčistené a vydezinfikované alebo sterilizované a ktoré boli pred odoslaním zo schválených skladovacích zariadení zapečatené.

Poznámky

„Ošípaná“ je ošípaná v zmysle vymedzenia v článku 2 bode 4 delegovaného nariadenia (EÚ) 2020/686.

Tento certifikát zdravia zvierat je určený na vstup spermy ošípaných do Únie, a to aj vtedy, ak Únia nie je konečným miestom určenia spermy.

V súlade s Dohodou o vystúpení Spojeného kráľovstva Veľkej Británie a Severného Írska z Európskej únie a z Európskeho spoločenstva pre atómovú energiu, a najmä s článkom 5 ods. 4 Protokolu o Írsku/Severnom Írsku v spojení s prílohou 2 k uvedenému protokolu, odkazy na Úniu v tomto certifikáte zdravia zvierat zahŕňajú Spojené kráľovstvo, pokiaľ ide o Severné Írsko.

Tento certifikát zdravia zvierat treba vyplniť v súlade s poznámkami k vyplneniu certifikátov uvedenými v kapitole 4 prílohy I k vykonávaciemu nariadeniu Komisie (EÚ) 2020/2235.

KRAJINA **Vzor certifikátu POR-SEM-B-ENTRY**

Časť I:

Kolónka I.11: „Miesto odoslania“: Uveďte jedinečné schvaľovacie číslo a názov a adresu inseminačnej stanice na odber spermy, ktorá odosiela zásielku do Únie. Len schválená inseminačná stanica na odber spermy uvedená v zozname v súlade s článkom 8 ods. 2 smernice 90/429/EHS:

http://ec.europa.eu/food/animal/semen_ova/porcine/index_en.htm.

Kolónka I.12: „Miesto určenia“: Uveďte adresu a jedinečné registračné alebo schvaľovacie číslo zariadenia určenia zásielky.

Kolónka I.19: Musí sa uviesť číslo plomby.

Kolónka I.24: Celkový počet balení musí zodpovedať počtu kontajnerov.

Kolónka I.27: „Typ“: Uveďte spermu.

„Identifikačné číslo“: Uveďte identifikačné číslo každého darcovského zvieraťa.

„Identifikačná značka“: Uveďte značku na pejete alebo iných baleniach, v ktorých je umiestnená sperma tvoriaca zásielku.

„Dátum odberu/produkcie“: Uveďte dátum odberu spermy tvoriacej zásielku.

„Schvaľovacie alebo registračné číslo podniku/zariadenia/strediska/stanice“: Uveďte jedinečné schvaľovacie číslo inseminačnej stanice na odber spermy, na ktorej bola sperma tvoriaca zásielku odobraná.

Časť II:

(1) Len tretia krajina, územie alebo ich pásmo uvedené v prílohe XI k vykonávaciemu nariadeniu Komisie (EÚ) 2021/404 pre spermu ošípaných.

(2) Nehodiace sa prečiarknite/vymažte.

(3) Len inseminačné stanice na odber spermy uvedené v zozname v súlade s článkom 8 ods. 2 smernice 90/429/EHS na webovom sídle Komisie: https://food.ec.europa.eu/animals/semen-oocytes-embryos/porcine_en?prefLang=sk.

(4) Táto možnosť sa musí prečiarknuť/vymazať v prípade, že členský štát určenia alebo jeho región je bez výskytu Aujeszkého choroby v súlade s článkom 10 smernice 64/432/EHS, informoval o tom Komisiu v súlade s bodom 4 prílohy C k smernici 90/429/EHS a je uvedený na tejto webovej lokalite: https://food.ec.europa.eu/animals/semen-oocytes-embryos/porcine_en?prefLang=sk.

Úradný veterinárny lekár

Meno (veľkými tlačenými písmenami)

Dátum Kvalifikácia a titul

Pečiatka Podpis

KAPITOLA 56

VZOR CERTIFIKÁTU ZDRAVIA ZVIERAT NA VSTUP DO ÚNIE, POKIAĽ IDE O ZÁSIELKY OOCYTOV A EMBRYÍ OŠÍPANÝCH, KTORÉ BOLI ODOBRANÉ ALEBO VYPRODUKOVANÉ, SPRACOVANÉ A SKLADOVANÉ V SÚLADE S NARIADENÍM EURÓPSKEHO PARLAMENTU A RADY (EÚ) 2016/429 A DELEGOVANÝM NARIADENÍM KOMISIE (EÚ) 2020/692 PO 20. APRÍLI 2021, ODOSLANÉ TÍMOM NA ODBER ALEBO PRODUKCIU EMBRYÍ, KTORÝ OOCYTY ALEBO EMBRYÁ ODOBRAL ALEBO VYPRODUKOVAL (VZOR „POR-OOCYTES-EMB-ENTRY“)

KRAJINA			**Certifikát zdravia zvierat na dovoz do EÚ**		
Časť I: Opis zásielky	**I.1. Odosielateľ/vývozca** Názov/meno Adresa Krajina ISO kód krajiny		**I.2. Referenčný kód certifikátu** **I.3. Príslušný ústredný orgán** **I.4. Príslušný miestny orgán**	**I.2a. Referenčný kód IMSOC** **KÓD QR**	
	I.5. Prijemca/dovozca Názov/meno Adresa Krajina ISO kód krajiny		**I.6. Prevádzkovateľ zodpovedný za zásielku** Názov/meno Adresa Krajina ISO kód krajiny		
	I.7. Krajina pôvodu ISO kód krajiny		**I.9. Krajina určenia** ISO kód krajiny		
	I.8. Región pôvodu Kód		**I.10. Región určenia** Kód		
	I.11. Miesto odoslania Názov Registračné/schvaľovacie číslo Adresa Krajina ISO kód krajiny		**I.12. Miesto určenia** Názov Registračné/schvaľovacie číslo Adresa Krajina ISO kód krajiny		
	I.13. Miesto nakládky		**I.14. Dátum a čas odchodu/odletu**		
	I.15. Dopravný prostriedok □ Lietadlo □ Plavidlo □ Železničné vozidlo □ Cestné vozidlo Identifikácia		**I.16. Vstupná hraničná kontrolná stanica** **I.17.**		
	I.18. Prepravné podmienky	□ Teplota okolia	□ Chladené	□ Mrazené	
	I.19. Číslo kontajnera/plomby Číslo kontajnera Číslo plomby				
	I.20. Certifikované ako/na/pre □ Zárodočné produkty				
	I.21. □ **Na tranzit** Tretia krajina ISO kód krajiny		**I.22.** □ **Na vnútorný trh** **I.23.**		
	I.24. Celkový počet balení	**I.25. Celkové množstvo**	**I.26.**		
	I.27. Opis zásielky Číselný znak KN Druh Poddruh/kategória Identifikačné číslo Množstvo Typ Schvaľovacie alebo registračné číslo podniku/zariadenia/strediska/stanice Identifikačná značka Dátum odberu/produkcie Test				

KRAJINA **Vzor certifikátu POR-OOCYTES-EMB-ENTRY**

Časť II: Certifikácia

II. Zdravotné informácie	**II.a.**	**Referenčný kód certifikátu**	**II.b.**	**Referenčný kód IMSOC**

Ja, podpísaný úradný veterinárny lekár, týmto potvrdzujem, že:

II.1. [Oocyty][1] [Embryá získané *in vivo*][1] [Embryá vyprodukované *in vitro*][1] opísané v časti I sú určené na umelé rozmnožovanie a boli získané z darcovských zvierat, ktoré pochádzajú z tretej krajiny, územia alebo ich pásma:

II.1.1. z ktorých je povolený vstup [oocytov][1] [embryí získaných *in vivo*][1] [embryí vyprodukovaných *in vitro*][1] [embryí podrobených mikromanipulácii][1] z ošípaných do Únie a ktoré sú uvedené v prílohe XI k vykonávaciemu nariadeniu Komisie (EÚ) 2021/404;

[1] *buď* [II.1.2. kde nebol hlásený výskyt slintačky a krívačky najmenej počas 24 mesiacov bezprostredne predo dňom odberu [oocytov][1] [embryí][1] a do dňa ich odoslania;]

[1] *alebo* [II.1.2. kde nebol hlásený výskyt slintačky a krívačky počas obdobia, ktoré sa začína dňa[2] …… (*uveďte dátum dd. mm. rrrr*) bezprostredne predo dňom odberu [oocytov][1] [embryí][1] a do dňa ich odoslania;]

[1] *buď* [II.1.3. kde nebol hlásený výskyt klasického moru ošípaných najmenej počas 12 mesiacov bezprostredne predo dňom odberu [oocytov][1] [embryí][1] a do dňa ich odoslania;]

[1] *alebo* [II.1.3. kde nebol hlásený výskyt klasického moru ošípaných počas obdobia, ktoré sa začína dňa[3] …… (*uveďte dátum dd. mm. rrrr*) bezprostredne predo dňom odberu [oocytov][1] [embryí][1] a do dňa ich odoslania;]

II.1.4. kde nebol hlásený výskyt infekcie vírusom moru hovädzieho dobytka a afrického moru ošípaných najmenej počas 12 mesiacov bezprostredne predo dňom odberu [oocytov][1] [embryí][1] a do dňa ich odoslania;

II.1.5. kde nebola najmenej počas 12 mesiacov bezprostredne predo dňom odberu [oocytov][1] [embryí][1] a do dňa ich odoslania vykonaná žiadna vakcinácia proti infekcii vírusom moru hovädzieho dobytka a klasickému moru ošípaných a žiadne vakcinované zvieratá nevstúpili do tretej krajiny, na územie alebo do ich pásma počas uvedeného obdobia, a:

[1] *buď* [v tom istom období nebola vykonaná žiadna vakcinácia proti slintačke a krívačke a žiadne vakcinované zvieratá nevstúpili do tretej krajiny, na územie alebo do ich pásma počas uvedeného obdobia;]

[1] *alebo* [v tom istom období bola vykonaná vakcinácia proti slintačke a krívačke alebo vakcinované zvieratá vstúpili do tretej krajiny, na územie alebo do ich pásma počas uvedeného obdobia.]

[1][4] [II.1.6. bez výskytu infekcie vírusom Aujeszkého choroby.]

KRAJINA		Vzor certifikátu POR-OOCYTES-EMB-ENTRY
	II.2.	[Oocyty][1] [Embryá][1] opísané v časti I boli získané z darcovských zvierat, ktoré pochádzajú zo zariadení:
	II.2.1.	v ktorých nebol hlásený výskyt infekcie baktériami *Brucella abortus*, *B. melitensis* a *B. suis* u ošípaných počas 42 dní bezprostredne predo dňom odberu [oocytov][1] [embryí][1] a v ktorých najmenej počas 12 mesiacov bezprostredne predo dňom odberu [oocytov][1] [embryí][1]
	[1] *buď* [II.2.2.1.	[boli v potrebnej miere uplatňované opatrenia biologickej bezpečnosti a opatrenia na zmiernenie rizika, vrátane podmienok ustajnenia a systémov kŕmenia, s cieľom zabrániť prenosu infekcie baktériami *Brucella abortus*, *B. melitensis* a *B. suis* z voľne žijúcich zvierat druhov zo zoznamu na ošípané držané v zariadeniach a boli do nich umiestnené len ošípané zo zariadení uplatňujúcich rovnocenné opatrenia biologickej bezpečnosti.]
	[1] *a/alebo* [II.2.2.2.	sa vykonával dohľad zameraný na infekciu baktériami *Brucella abortus*, *B. melitensis* a *B. suis* v prípade ošípaných držaných v zariadeniach v súlade s prílohou III k delegovanému nariadeniu Komisie (EÚ) 2020/688 a počas toho istého obdobia: – boli do týchto zariadení umiestnené iba ošípané zo zariadení, ktoré uplatňujú takýto dohľad alebo takéto opatrenia biologickej bezpečnosti, a – ak bol u ošípaných držaných v týchto zariadeniach hlásený výskyt infekcie baktériami *Brucella abortus*, *B. melitensis* a *B. suis*, boli prijaté opatrenia v súlade s časťou 1 bodom 3 prílohy II k delegovanému nariadeniu (EÚ) 2020/688;]
	II.2.2.	v ktorých sa nezistili žiadne klinické, sérologické, virologické ani patologické dôkazy infekcie vírusom Aujeszkého choroby najmenej počas 12 mesiacov bezprostredne predo dňom [odberu][1] [produkcie][1] [oocytov][1] [embryí][1].
[1]	[II.3.	[Oocyty][1] [Embryá získané *in vivo*][1] opísané v časti I boli odobrané, spracované a skladované a odoslané tímom na odber embryí[5], ktorý:
	II.3.1.	je schválený a zapísaný do zoznamu príslušným orgánom tretej krajiny alebo územia;

KRAJINA			Vzor certifikátu POR-OOCYTES-EMB-ENTRY
	II.3.2.		spĺňa požiadavky týkajúce sa povinnosti, prevádzkových postupov, zariadení a vybavenia podľa častí 2 prílohy I k delegovanému nariadeniu (EÚ) 2020/686.]
[1] [II.3.	[Oocyty][1] [Embryá vyprodukované *in vitro*][1] [Embryá podrobené mikromanipulácii][1] opísané v časti I boli odobrané alebo vyprodukované, spracované a skladované a odoslané tímom na produkciu embryí[5], ktorý:		
	II.3.1.		je schválený a zapísaný do zoznamu príslušným orgánom tretej krajiny alebo územia;
	II.3.2.		spĺňa požiadavky týkajúce sa povinnosti, prevádzkových postupov, zariadení a vybavenia podľa častí 2 a 3 prílohy I k delegovanému nariadeniu Komisie (EÚ) 2020/686.]
II.4.	[Oocyty][1] [Embryá][1] opísané v časti I boli získané z darcovských zvierat, ktoré:		
	II.4.1.		neboli vakcinované proti infekcii vírusom moru hovädzieho dobytka, klasickému moru ošípaných a infekcii vírusom reprodukčného a respiračného syndrómu ošípaných;
	II.4.2.		zostali najmenej počas troch mesiacov bezprostredne predo dňom [odberu][1] [produkcie][1] [oocytov][1] [embryí][1] v tretej krajine, na území alebo v ich pásme uvedených v kolónke I.7;
	II.4.3.		najmenej počas 30 dní bezprostredne predo dňom [odberu][1] [produkcie][1] [oocytov][1] [embryí][1] a počas obdobia odberu:
		II.4.3.1.	boli držané v zariadeniach, ktoré sa nenachádzali v reštrikčnom pásme zriadenom z dôvodu výskytu slintačky a krívačky, infekcie vírusom moru hovädzieho dobytka, klasického moru ošípaných alebo afrického moru ošípaných alebo objavujúcej sa choroby relevantnej pre ošípané;
		II.4.3.2.	boli držané v jednom zariadení, v ktorom nebol hlásený výskyt infekcie baktériami *Brucella abortus*, *B. melitensis* a *B. suis*, infekcie vírusom besnoty, slezinovej sneti, infekcie vírusom Aujeszkého choroby a infekcie vírusom reprodukčného a respiračného syndrómu ošípaných;
		II.4.3.3.	neboli v kontakte so zvieratami zo zariadení nachádzajúcich sa v reštrikčnom pásme z dôvodu výskytu chorôb uvedených v bode II.4.3.1 alebo zo zariadení, ktoré nespĺňajú podmienky uvedené v bode II.4.3.2;
		II.4.3.4.	neboli použité na prirodzenú plemenitbu;
	II.4.4.		boli klinicky vyšetrené veterinárnym lekárom tímu alebo členom daného tímu a nevykazovali symptómy prenosných chorôb v deň [odberu][1] [produkcie][1] [oocytov][1] [embryí][1];
	II.4.5.		sú individuálne identifikované, ako je stanovené v článku 21 ods. 1 delegovaného nariadenia (EÚ) 2020/692;
	II.4.6.		spĺňajú tieto podmienky, pokiaľ ide o slintačku a krívačku:

KRAJINA			Vzor certifikátu POR-OOCYTES-EMB-ENTRY
		II.4.6.1.	pochádzajú zo zariadení: – nachádzajúcich sa v oblasti, v ktorej nebol hlásený výskyt slintačky a krívačky v okruhu 10 km od zariadení najmenej počas 30 dní bezprostredne predo dňom [odberu][1] [produkcie][1] [oocytov][1] [embryí][1]; – v ktorých nebol hlásený výskyt slintačky a krívačky najmenej počas troch mesiacov bezprostredne predo dňom [odberu][1] [produkcie][1] [oocytov][1] [embryí][1];
	[1] *buď*	[II.4.6.2.	neboli vakcinované proti slintačke a krívačke;]
	[1][6] *alebo*	[II.4.6.2.	boli vakcinované proti slintačke a krívačke počas 12 mesiacov bezprostredne predo dňom odberu embryí a II.4.6.2.1. neboli vakcinované proti slintačke a krívačke najmenej počas 30 dní bezprostredne predo dňom odberu embryí; II.4.6.2.2. sperma použitá na oplodnenie bola odobraná darcovskému samcovi, ktorý spĺňa podmienky stanovené v časti 5 kapitole I bode 1 pism. b) prílohy II k delegovanému nariadeniu (EÚ) 2020/686, alebo sperma spĺňa podmienky stanovené v časti 5 kapitole I bode 2 prílohy II k delegovanému nariadeniu (EÚ) 2020/686; II.4.6.2.3. pred zmrazením boli embryá podrobené premytiu trypsinom vykonanému v súlade s odporúčaniami príručky IETS[7]; II.4.6.2.4. embryá boli skladované hlboko zmrazené najmenej počas 30 dní odo dňa odberu a počas uvedeného obdobia darcovské zviera nevykazovalo klinické príznaky slintačky a krívačky;]
	[1][8]	[II.4.7.	boli podrobené sérologickému testu na infekciu vírusom reprodukčného a respiračného syndrómu ošípaných, s negatívnymi výsledkami, a to dvakrát v intervale najmenej 21 dní, pričom druhý test sa vykonal počas 15 dní bezprostredne predo dňom odberu [oocytov][1] [embryí][1].]
II.5.	[Oocyty][1] [Embryá][1] opísané v časti I:		
	II.5.1.		boli odobrané, spracované a skladované v súlade s požiadavkami na zdravie zvierat stanovenými v [časti 2][1] [časti 3][1] [časti 4][1] [časti 5][1] a časti 6 prílohy III k delegovanému nariadeniu (EÚ) 2020/686;

KRAJINA **Vzor certifikátu POR-OOCYTES-EMB-ENTRY**

II.5.2. sú umiestnené v pejetách alebo iných baleniach so značkou aplikovanou v súlade s požiadavkami stanovenými v článku 83 písm. a) delegovaného nariadenia (EÚ) 2020/692 a dotknutá značka je uvedená v kolónke I.27;

II.5.3. sa prepravujú v kontajneri, ktorý:

II.5.3.1. bol zaplombovaný a očíslovaný predo dňom odoslania tímom na odber alebo produkciu embryí na zodpovednosť veterinárneho lekára tímu, alebo úradným veterinárnym lekárom, a plomba je označená číslom, ktoré je uvedené v kolónke I.19;

II.5.3.2. bol pred použitím vyčistený a buď vydezinfikovaný alebo sterilizovaný, alebo ide o kontajner na jedno použitie;

(1)(9) [II.5.3.3. bol naplnený kryogénnym činidlom, ktoré sa pred tým nepoužilo na iné produkty;]

(1)(10) [II.5.4. sú umiestnené v pejetách alebo iných baleniach, ktoré sú bezpečne a hermeticky uzavreté;

II.5.5. sa prepravujú v kontajneri, v ktorom sú rôzne typy od seba oddelené fyzickými priehradkami, alebo sú umiestnené do druhotných ochranných vreciek.]

(1)(11) [II.6. [Embryá získané *in vivo*](1) [Embryá vyprodukované *in vitro*](1) [Embryá podrobené mikromanipulácii](1) opísané v časti I boli počaté umelou inseminá ciou s použitím spermy, ktorá pochádza z inseminačnej stanice na odber spermy, zariadenia na spracovanie zárodočných produktov alebo z inseminačnej stanice na skladovanie zárodočných produktov, schválených na odber, spracúvanie alebo skladovanie spermy príslušným orgánom tretej krajiny, územia alebo ich pásma uvedených v prílohe XI k vykonávaciemu nariadeniu (EÚ) 2021/404 pre spermu ošípaných, alebo členským štátom a boli odobrané, spracované a skladované v súlade s požiadavkami časti 2 kapitoly I prílohy II a časti 1 prílohy III k delegovanému nariadeniu (EÚ) 2020/686.]

(1)(12) [II.7. Do médií používaných pri odbere, spracovaní, premývaní alebo skladovaní bolo pridané toto antibiotikum alebo táto zmes antibiotík(13): .....]

Poznámky

„Ošípaná“ je ošípaná v zmysle vymedzenia v článku 2 bode 4 delegovaného nariadenia (EÚ) 2020/686.

Tento certifikát zdravia zvierat je určený na vstup oocytov a embryí ošípaných do Únie, a to aj vtedy, ak Únia nie je konečným miestom určenia oocytov a embryí.

V súlade s Dohodou o vystúpení Spojeného kráľovstva Veľkej Británie a Severného Írska z Európskej únie a z Európskeho spoločenstva pre atómovú energiu, a najmä s článkom 5 ods. 4 Protokolu o Írsku/Severnom Írsku v spojení s prílohou 2 k uvedenému protokolu, odkazy na Úniu v tomto certifikáte zdravia zvierat zahŕňajú Spojené kráľovstvo, pokiaľ ide o Severné Írsko.

KRAJINA **Vzor certifikátu POR-OOCYTES-EMB-ENTRY**

Tento certifikát zdravia zvierat treba vyplniť v súlade s poznámkami k vyplneniu certifikátov uvedenými v kapitole 4 prílohy I k vykonávaciemu nariadeniu Komisie (EÚ) 2020/2235.

Časť I:

Kolónka I.11: „Miesto odoslania“: Uveďte jedinečné schvaľovacie číslo a názov a adresu tímu na odber alebo produkciu embryí, ktorý odosiela zásielku oocytov alebo embryí. Len tímy na odber alebo produkciu embryí uvedené v zozname v súlade s článkom 233 ods. 3 nariadenia (EÚ) 2016/429 na webovom sídle Komisie: https://food.ec.europa.eu/animals/semen-oocytes-embryos/porcine_en?prefLang=sk.

Kolónka I.12: „Miesto určenia“: Uveďte adresu a jedinečné registračné alebo schvaľovacie číslo zariadenia určenia zásielky oocytov alebo embryí.

Kolónka I.19: Musí sa uviesť číslo plomby.

Kolónka I.24: Celkový počet balení musí zodpovedať počtu kontajnerov.

Kolónka I.27: „Typ“: Uveďte, či ide o embryá získané *in vivo*, oocyty získané *in vivo*, embryá vyprodukované *in vitro* alebo embryá podrobené mikromanipulácii.

„Identifikačné číslo“: Uveďte identifikačné číslo každého darcovského zvieraťa.

„Identifikačná značka“: Uveďte značku na pejete alebo iných baleniach, v ktorých sú umiestnené oocyty alebo embryá tvoriace zásielku.

„Dátum odberu/produkcie“: Uveďte dátum, keď boli oocyty alebo embryá tvoriace zásielku odobrané alebo vyprodukované.

„Schvaľovacie alebo registračné číslo podniku/zariadenia/strediska/stanice“: Uveďte jedinečné schvaľovacie číslo tímu na odber alebo produkciu embryí, ktorý oocyty alebo embryá tvoriace zásielku odobral alebo vyprodukoval.

„Množstvo“: Uveďte počet pejet alebo iných balení s rovnakou značkou.

Časť II:

(1) Nehodiace sa prečiarknite/vymažte.

(2) Len pre tretiu krajinu, územie alebo ich pásmo s dátumom otvorenia v súlade so stĺpcom 9 tabuľky v časti 1 prílohy II k vykonávaciemu nariadeniu (EÚ) 2021/404.

(3) Len pre tretiu krajinu, územie alebo ich pásmo s dátumom otvorenia v súlade so stĺpcom 9 tabuľky v časti 1 prílohy II k vykonávaciemu nariadeniu (EÚ) 2021/404.

(4) Neuplatňuje sa na embryá získané *in vivo*, ktoré boli podrobené ošetreniu trypsínom.

(5) Len tímy na odber alebo produkciu embryí uvedené v zozname v súlade s článkom 233 ods. 3 nariadenia (EÚ) 2016/429 na webovom sídle Komisie: https://food.ec.europa.eu/animals/semen-oocytes-embryos/porcine_en?prefLang=sk.

KRAJINA **Vzor certifikátu POR-OOCYTES-EMB-ENTRY**

(6) Táto možnosť je k dispozícii len v prípade zásielok embryí získaných *in vivo*.

(7) *Manual of the International Embryo Technology Society – A procedural guide and general information for the use of embryo transfer technology emphasising sanitary procedures*, príručka vydaná spoločnosťou International Embryo Technology Society, 1 111 North Dunlap Avenue, Savoy, Illinois 61 874, USA (http://www.iets.org/).

(8) Uplatňuje sa na embryá získané *in vivo*.

(9) Uplatňuje sa na mrazené oocyty alebo embryá.

(10) Uplatňuje sa na zásielky, v rámci ktorých sú oocyty, embryá získané *in vivo*, embryá vyprodukované *in vitro* a embryá podrobené mikromanipulácii z ošípaných umiestnené a prepravované v jednom kontajneri.

(11) Neuplatňuje sa na oocyty.

(12) Povinné potvrdenie v prípade, že boli pridané antibiotiká.

(13) Uveďte názov(-vy) pridaného(-ých) antibiotika(-ík) a jeho/ich koncentráciu.

Úradný veterinárny lekár

Meno (veľkými tlačenými písmenami)

Dátum

Kvalifikácia a titul

Pečiatka

Podpis

KAPITOLA 57

VZOR CERTIFIKÁTU ZDRAVIA ZVIERAT NA VSTUP DO ÚNIE, POKIAĽ IDE O ZÁSIELKY, KTORÉ BOLI PO 20. APRÍLI 2021 ODOSLANÉ ZO ZARIADENIA NA SPRACOVANIE ZÁRODOČNÝCH PRODUKTOV, S TÝMITO ZÁRODOČNÝMI PRODUKTMI:

— sperma ošípaných odobraná, spracovaná a skladovaná v súlade s nariadením Európskeho parlamentu a Rady (EÚ) 2016/429 a delegovaným nariadením Komisie (EÚ) 2020/692 po 20. apríli 2021,

— zásoby spermy ošípaných odobranej, spracovanej a skladovanej v súlade so smernicou Rady 90/429/EHS pred 21. aprílom 2021,

— oocyty a embryá ošípaných odobrané alebo vyprodukované, spracované a skladované v súlade s nariadením (EÚ) 2016/429 a delegovaným nariadením (EÚ) 2020/692 po 20. apríli 2021.

(VZOR „POR-GP-PROCESSING-ENTRY“)

KRAJINA			Certifikát zdravia zvierat na dovoz do EÚ		
Časť I: Opis zásielky	I.1. **Odosielateľ/vývozca** Názov/meno Adresa Krajina ISO kód krajiny		I.2. **Referenčný kód certifikátu** I.3. **Príslušný ústredný orgán** I.4. **Príslušný miestny orgán**	I.2a. **Referenčný kód IMSOC** **KÓD QR**	
	I.5. **Príjemca/dovozca** Názov/meno Adresa Krajina ISO kód krajiny		I.6. **Prevádzkovateľ zodpovedný za zásielku** Názov/meno Adresa Krajina ISO kód krajiny		
	I.7. **Krajina pôvodu** ISO kód krajiny		I.9. **Krajina určenia** ISO kód krajiny		
	I.8. **Región pôvodu** Kód		I.10. **Región určenia** Kód		
	I.11. **Miesto odoslania** Názov Registračné/schvaľovacie číslo Adresa Krajina ISO kód krajiny		I.12. **Miesto určenia** Názov Registračné/schvaľovacie číslo Adresa Krajina ISO kód krajiny		
	I.13. **Miesto nakládky**		I.14. **Dátum a čas odchodu/odletu**		
	I.15. **Dopravný prostriedok** □ Lietadlo □ Plavidlo □ Železničné vozidlo □ Cestné vozidlo Identifikácia		I.16. **Vstupná hraničná kontrolná stanica** I.17. **Sprievodné doklady** Typ Kód Krajina ISO kód krajiny Číslo obchodného dokladu		
	I.18. **Prepravné podmienky**	□ Teplota okolia	□ Chladené	□ Mrazené	
	I.19. **Číslo kontajnera/plomby** Číslo kontajnera Číslo plomby				
	I.20. **Certifikované ako/na/pre** □ Zárodočné produkty				
	I.21. □ **Na tranzit** Tretia krajina ISO kód krajiny		I.22. □ **Na vnútorný trh** I.23.		
	I.24. **Celkový počet balení**		I.25. **Celkové množstvo**	I.26.	
	I.27. **Opis zásielky** Číselný znak KN Druh Poddruh/kategória Identifikačné číslo Množstvo Typ Schvaľovacie alebo registračné číslo podniku/zariadenia/strediska/stanice Identifikačná značka Dátum odberu/produkcie Test				

KRAJINA **Vzor certifikátu POR-GP-PROCESSING-ENTRY**

Časť II: Certifikácia	**II. Zdravotné informácie**	**II.a.** Referenčný kód certifikátu	**II.b.** Referenčný kód IMSOC

Ja, podpísaný úradný veterinárny lekár, týmto potvrdzujem, že:

II.1. Zariadenie na spracovanie zárodočných produktov[1] opísané v kolónke I.11, v ktorom bola(-i) [sperma][2] [oocyty][2] [embryá získané *in vivo*][2] [embryá vyprodukované *in vitro*][2] [embryá podrobené mikromanipulácii][2] určená(-é) na vývoz do Únie spracovaná(-é) a skladovaná(-é):

II.1.1. sa nachádza v tretej krajine, na území alebo v ich pásme:

II.1.1.1. z ktorých je povolený vstup [spermy][2] [oocytov][2] [embryí získaných *in vivo*][2] [embryí vyprodukovaných *in vitro*][2] [embryí podrobených mikromanipulácii][2] z ošípaných do Únie a ktoré sú uvedené v prílohe XI k vykonávaciemu nariadeniu Komisie (EÚ) 2021/404;

[2] *buď* [II.1.1.2. kde nebol hlásený výskyt slintačky a krivačky najmenej počas 24 mesiacov bezprostredne predo dňom [odberu][2] [produkcie][2] [spermy][2] [oocytov][2] [embryí][2] a do dňa jej/ich odoslania;]

[2] *alebo* [II.1.1.2. kde nebol hlásený výskyt slintačky a krivačky počas obdobia, ktoré sa začína dňa[3] ..... (*uveďte dátum dd. mm. rrrr*) bezprostredne predo dňom [odberu][2] [produkcie][2] [spermy][2] [oocytov][2] [embryí][2], a do dňa jej/ich odoslania;]

[2] *buď* [II.1.1.3. kde nebol hlásený výskyt klasického moru ošípaných najmenej počas 12 mesiacov bezprostredne predo dňom [odberu][2] [produkcie][2] [spermy][2] [oocytov][2] [embryí][2] a do dňa jej/ich odoslania;]

[2] *alebo* [II.1.1.3. kde nebol hlásený výskyt klasického moru ošípaných počas obdobia, ktoré sa začína dňa[4] ..... (*uveďte dátum dd. mm. rrrr*) bezprostredne predo dňom [odberu][2] [produkcie][2] [spermy][2] [oocytov][2] [embryí][2], a do dňa jej/ich odoslania;]

II.1.1.4. kde nebol hlásený výskyt infekcie vírusom moru hovädzieho dobytka a afrického moru ošípaných najmenej počas 12 mesiacov bezprostredne predo dňom [odberu][2] [produkcie][2] [spermy][2] [oocytov][2] [embryí][2] a do dňa jej/ich odoslania;

II.1.1.5. kde nebola najmenej počas 12 mesiacov bezprostredne predo dňom [odberu][2] [produkcie][2] [spermy][2] [oocytov][2] [embryí][2] a do dňa jej/ich odoslania vykonaná žiadna vakcinácia proti infekcii vírusom moru hovädzieho dobytka a klasickému moru ošípaných a žiadne vakcinované zvieratá nevstúpili do tretej krajiny, na územie alebo do ich pásma počas uvedeného obdobia, a:

KRAJINA **Vzor certifikátu POR-GP-PROCESSING-ENTRY**

[2] *buď* [v tom istom období nebola vykonaná žiadna vakcinácia proti slintačke a krivačke a žiadne vakcinované zvieratá nevstúpili do tretej krajiny, na územie alebo do ich pásma počas uvedeného obdobia;]

[2] *alebo* [v tom istom období bola vykonaná vakcinácia proti slintačke a krivačke alebo vakcinované zvieratá vstúpili do tretej krajiny, na územie alebo do ich pásma počas uvedeného obdobia;]

II.1.2. je schválené a zapísané do zoznamu príslušným orgánom tretej krajiny alebo územia;

II.1.3. spĺňa požiadavky týkajúce sa povinností, prevádzkových postupov, zariadení a vybavenia podľa časti 4 prílohy I k delegovanému nariadeniu Komisie (EÚ) 2020/686.]

II.2. [Sperma][2] [oocyty][2] [embryá][2] opísaná(-é) v časti I je/sú určená(-é) na umelé rozmnožovanie a:

II.2.1. bola(-i) [odobraná(-é)][2] [vyprodukovaná(-é)][2] [spracovaná(-é)][2] [skladovaná(-é)][2] [na inseminačnej stanici na odber spermy][2][5] [tímom na odber embryí][2][5] [tímom na produkciu embryí][2][5] a [spracovaná(-é)][2] [skladovaná(-é)][2] v zariadení na spracovanie zárodočných produktov[5], [a skladovaná(-é) na inseminačnej stanici na skladovanie zárodočných produktov][2][5], ktorá(-ý/-é) spĺňa(-jú) požiadavky stanovené v [časti 1][2] [časti 2][2] [časti 3][2] [časti 4][2] [časti 5][2] prílohy I k delegovanému nariadeniu (EÚ) 2020/686 a:

[2] *buď* [sa nachádza(-jú) v tretej krajine alebo na území odoslania do Únie;]

[2] *a/alebo* [sa nachádza(-jú) v/vo/na ……. [6], a bola(-i) dovezená(-é) do tretej krajiny alebo na územie odoslania do Únie za podmienok aspoň takých prísnych, ako sú podmienky vstupu [spermy][2] [oocytov][2] [embryí][2] ošípaných do Únie v súlade s nariadením (EÚ) 2016/429 a delegovaným nariadením Komisie (EÚ) 2020/692;]

II.2.2. bola (boli) premiestnená(-é) do zariadenia na spracovanie zárodočných produktov opísaného v kolónke I.11 za podmienok, ktoré sú aspoň také prísne ako podmienky opísané vo:

[2] *buď* [vzore POR-SEM-A-ENTRY[7];]

[2] *a/alebo* [vzore POR-SEM-B-ENTRY[7];]

[2] *a/alebo* [vzore POR-OOCYTES-EMB-ENTRY[7];]

[2] *a/alebo* [vzore POR-GP-PROCESSING-ENTRY[7];]

[2] *a/alebo* [vzore POR-GP-STORAGE-ENTRY[7];]

II.2.3. bola(-i) odobraná(-é), spracovaná(-é) a skladovaná(-é) v súlade s požiadavkami na zdravie zvierat stanovenými v prílohe III k delegovanému nariadeniu (EÚ) 2020/686;

II.2.4. je/sú umiestnená(-é) v pejetách alebo iných baleniach so značkou aplikovanou v súlade s požiadavkami stanovenými v článku 83 písm. a) delegovaného nariadenia (EÚ) 2020/692 a dotknutá značka je uvedená v kolónke I.27;

KRAJINA **Vzor certifikátu POR-GP-PROCESSING-ENTRY**

II.2.5. prepravuje(-ú) sa v kontajneri, ktorý:

II.2.5.1. bol zaplombovaný a očíslovaný predo dňom odoslania zo zariadenia na spracovanie zárodočných produktov na zodpovednosť veterinárneho lekára inseminačnej stanice, alebo úradným veterinárnym lekárom, a plomba je označená číslom, ktoré je uvedené v kolónke I.19;

II.2.5.2. bol pred použitím vyčistený a buď vydezinfikovaný alebo sterilizovaný, alebo ide o kontajner na jedno použitie;

(2)(8) [II.2.5.3. bol naplnený kryogénnym činidlom, ktoré sa pred tým nepoužilo na iné produkty.]

(2)(9) [II.2.6. je/sú umiestnené v pejetách alebo iných baleniach, ktoré sú bezpečne a hermeticky uzavreté;

II.2.7. prepravuje(-ú) sa v kontajneri, v ktorom sú rôzne typy od seba oddelené fyzickými priehradkami, alebo sú umiestnené do druhotných ochranných vreciek.]

Poznámky

„Ošípaná“ je ošípaná v zmysle vymedzenia v článku 2 bode 4 delegovaného nariadenia (EÚ) 2020/686.

Tento certifikát zdravia zvierat je určený na vstup spermy, oocytov a embryí ošípaných do Únie, a to aj vtedy, ak Únia nie je konečným miestom určenia spermy, oocytov a embryí.

V súlade s Dohodou o vystúpení Spojeného kráľovstva Veľkej Británie a Severného Írska z Európskej únie a z Európskeho spoločenstva pre atómovú energiu, a najmä s článkom 5 ods. 4 Protokolu o Írsku/Severnom Írsku v spojení s prílohou 2 k uvedenému protokolu, odkazy na Úniu v tomto certifikáte zdravia zvierat zahŕňajú Spojené kráľovstvo, pokiaľ ide o Severné Írsko.

Tento certifikát zdravia zvierat treba vyplniť v súlade s poznámkami k vyplneniu certifikátov uvedenými v kapitole 4 prílohy I k vykonávaciemu nariadeniu Komisie (EÚ) 2020/2235.

Časť I:

Kolónka I.11: „Miesto odoslania“: Uveďte jedinečné schvaľovacie číslo a názov a adresu zariadenia na spracovanie zárodočných produktov, ktoré odosiela zásielku spermy, oocytov a/alebo embryí. Len zariadenia na spracovanie zárodočných produktov uvedené v zozname v súlade s článkom 233 ods. 3 nariadenia (EÚ) 2016/429 na webovom sídle Komisie: https://food.ec.europa.eu/animals/semen-oocytes-embryos/bovine_en?prefLang=sk.

Kolónka I.12: „Miesto určenia“: Uveďte adresu a jedinečné registračné alebo schvaľovacie číslo zariadenia určenia zásielky spermy, oocytov a/alebo embryí.

KRAJINA	Vzor certifikátu POR-GP-PROCESSING-ENTRY
Kolónka I.17:	„Sprievodné doklady“: Číslo(-a) súvisiaceho(-ich) originálneho(-ych) certifikátu(-ov) zdravia zvierat zodpovedá(-ajú) sériovému číslu jednotlivých úradných dokladov alebo certifikátov zdravia zvierat, ktoré sprevádzali spermu, oocyty a/alebo embryá opísané v časti I z inseminačnej stanice na odber spermy, na ktorej bola sperma odobraná, a/alebo od tímu na odber embryí a/alebo tímu na produkciu embryí, ktorý oocyty a/alebo embryá odobral alebo vyprodukoval, a/alebo zo zariadenia na spracovanie zárodočných produktov, v ktorom boli sperma, oocyty alebo embryá spracované a skladované, a/alebo z inseminačnej stanice na skladovanie zárodočných produktov, na ktorej boli sperma, oocyty alebo embryá skladované, do zariadenia na spracovanie zárodočných produktov opísaného v kolónke I.11. K tomuto certifikátu zdravia zvierat musí(-ia) byť priložený(-é) originál(-y) uvedeného(-ých) dokladu(-ov) alebo uvedeného(-ých) certifikátu(-ov) zdravia zvierat alebo ich úradne overené kópie.
Kolónka I.19:	Musí sa uviesť číslo plomby.
Kolónka I.24:	Celkový počet balení musí zodpovedať počtu kontajnerov.
Kolónka I.27:	„Typ“: Uveďte, či ide o spermu, embryá získané *in vivo*, oocyty získané *in vivo*, embryá vyprodukované *in vitro* alebo embryá podrobené mikromanipulácii. „Identifikačné číslo“: Uveďte identifikačné číslo každého darcovského zvieraťa. „Identifikačná značka“: Uveďte značku na pejete alebo iných baleniach, v ktorých sú umiestnené sperma, oocyty a/alebo embryá tvoriace zásielku. „Dátum odberu/produkcie“: Uveďte dátum, keď boli sperma, oocyty a/alebo embryá tvoriace zásielku odobrané alebo vyprodukované. „Schvaľovacie alebo registračné číslo podniku/zariadenia/strediska/stanice“: Uveďte jedinečné schvaľovacie číslo inseminačnej stanice na odber spermy, na ktorej bola sperma tvoriaca zásielku odobraná, a/alebo tímu na odber embryí a/alebo tímu na produkciu embryí, ktorý oocyty alebo embryá tvoriace zásielku odobral alebo vyprodukoval. „Množstvo“: Uveďte počet pejet alebo iných balení s rovnakou značkou.
Časť II:	
(1)	Len zariadenia na spracovanie zárodočných produktov uvedené v zozname v súlade s článkom 233 ods. 3 nariadenia (EÚ) 2016/429 na webovom sídle Komisie: https://food.ec.europa.eu/animals/semen-oocytes-embryos/porcine_en?prefLang=sk.
(2)	Nehodiace sa prečiarknite/vymažte.
(3)	Len pre tretiu krajinu, územie alebo ich pásmo s dátumom otvorenia v súlade so stĺpcom 9 tabuľky v časti 1 prílohy II k vykonávaciemu nariadeniu (EÚ) 2021/404.
(4)	Len pre tretiu krajinu, územie alebo ich pásmo s dátumom otvorenia v súlade so stĺpcom 9 tabuľky v časti 1 prílohy II k vykonávaciemu nariadeniu (EÚ) 2021/404.

KRAJINA **Vzor certifikátu POR-GP-PROCESSING-ENTRY**

(5) Len schválené zariadenia pre zárodočné produkty uvedené v zozname v súlade s článkom 233 ods. 3 nariadenia (EÚ) 2016/429 na webovom sídle Komisie: https://food.ec.europa.eu/animals/semen-oocytes-embryos/porcine_en?prefLang=sk.

(6) Len tretia krajina, územie alebo ich pásmo uvedené v prílohe XI k vykonávaciemu nariadeniu (EÚ) 2021/404 a členské štáty.

(7) K tomuto certifikátu zdravia zvierat sa musí(-ia) priložiť originál(-y) dokladu(-ov) alebo certifikátu(-ov) zdravia zvierat alebo jeho/ich úradne overená(-é) kópia(-e), ktorý(-é) sprevádzal(-i) spermu, oocyty alebo embryá opísané v časti I z inseminačnej stanice na odber spermy, na ktorej bola sperma odobraná, a/alebo od tímu na odber embryí alebo tímu na produkciu embryí, ktorý oocyty a/alebo embryá odobral alebo vyprodukoval, a/alebo zo zariadenia na spracovanie zárodočných produktov, v ktorom boli sperma, oocyty alebo embryá spracované a skladované, a/alebo z inseminačnej stanice na skladovanie zárodočných produktov, na ktorej boli sperma, oocyty alebo embryá skladované, do zariadenia na spracovanie zárodočných produktov, ktoré odosiela spermu, oocyty a/alebo embryá a ktoré je opísané v kolónke I.11.

(8) Uplatňuje sa na mrazenú spermu, oocyty alebo embryá.

(9) Uplatňuje sa na zásielky, v rámci ktorých sú sperma, oocyty, embryá získané *in vivo*, embryá vyprodukované *in vitro* a embryá podrobené mikromanipulácii z ošípaných umiestnené a prepravované v jednom kontajneri.

Úradný veterinárny lekár

Meno (veľkými tlačenými písmenami)

Dátum

Kvalifikácia a titul

Pečiatka

Podpis

KAPITOLA 58

VZOR CERTIFIKÁTU ZDRAVIA ZVIERAT NA VSTUP DO ÚNIE, POKIAĽ IDE O ZÁSIELKY, KTORÉ BOLI PO 20. APRÍLI 2021 ODOSLANÉ Z INSEMINAČNEJ STANICE NA SKLADOVANIE ZÁRODOČNÝCH PRODUKTOV, S TÝMITO ZÁRODOČNÝMI PRODUKTMI:

— sperma ošípaných odobraná, spracovaná a skladovaná v súlade s nariadením Európskeho parlamentu a Rady (EÚ) 2016/429 a delegovaným nariadením Komisie (EÚ) 2020/692 po 20. apríli 2021,

— zásoby spermy ošípaných odobranej, spracovanej a skladovanej v súlade so smernicou Rady 90/429/EHS pred 21. aprílom 2021,

— oocyty a embryá ošípaných odobrané alebo vyprodukované, spracované a skladované v súlade s nariadením (EÚ) 2016/429 a delegovaným nariadením (EÚ) 2020/692 po 20. apríli 2021.

(vzor „POR-GP-STORAGE-ENTRY“)

KRAJINA				Certifikát zdravia zvierat na dovoz do EÚ		
Časť I: Opis zásielky	I.1. **Odosielateľ/vývozca** Názov/meno Adresa Krajina	ISO kód krajiny		I.2. **Referenčný kód certifikátu** I.3. **Príslušný ústredný orgán** I.4. **Príslušný miestny orgán**	I.2a. **Referenčný kód IMSOC** **KÓD QR**	
	I.5. **Príjemca/dovozca** Názov/meno Adresa Krajina	ISO kód krajiny		I.6. **Prevádzkovateľ zodpovedný za zásielku** Názov/meno Adresa Krajina		ISO kód krajiny
	I.7. **Krajina pôvodu**	ISO kód krajiny		I.9. **Krajina určenia**		ISO kód krajiny
	I.8. **Región pôvodu**	Kód		I.10. **Región určenia**		Kód
	I.11. **Miesto odoslania** Názov Adresa Krajina	Registračné/schvaľovacie číslo ISO kód krajiny		I.12. **Miesto určenia** Názov Adresa Krajina	Registračné/schvaľovacie číslo	ISO kód krajiny
	I.13. **Miesto nakládky**			I.14. **Dátum a čas odchodu/odletu**		
	I.15. **Dopravný prostriedok** □ Lietadlo □ Plavidlo □ Železničné vozidlo □ Cestné vozidlo Identifikácia			I.16. **Vstupná hraničná kontrolná stanica** I.17. **Sprievodné doklady** Typ Kód Krajina ISO kód krajiny Číslo obchodného dokladu		
	I.18. **Prepravné podmienky**	□ Teplota okolia	□ Chladené	□ Mrazené		
	I.19. **Číslo kontajnera/plomby** Číslo kontajnera		Číslo plomby			
	I.20. **Certifikované ako/na/pre** □ Zárodočné produkty					
	I.21. □ **Na tranzit** Tretia krajina	ISO kód krajiny		I.22. □ **Na vnútorný trh** I.23.		
	I.24. **Celkový počet balení**		I.25. **Celkové množstvo**		I.26.	
	I.27. **Opis zásielky**					
	Číselný znak KN Typ	Druh Poddruh/kategória Schvaľovacie alebo registračné číslo podniku/zariadenia/strediska/stanice		Identifikačná značka	Identifikačné číslo Dátum odberu/produkcie	Množstvo Test

KRAJINA **Vzor certifikátu POR-GP-STORAGE-ENTRY**

Časť II: Certifikácia

II. Zdravotné informácie	**II.a.**	**Referenčný kód certifikátu**	**II.b.**	**Referenčný kód IMSOC**

Ja, podpísaný úradný veterinárny lekár, týmto potvrdzujem, že:

II.1. Inseminačná stanica na skladovanie zárodočných produktov[1] opísaná v kolónke I.11, na ktorej bola/boli [sperma][2] [oocyty][2] [embryá získané *in vivo*][2] [embryá vyprodukované *in vitro*][2] určená(-é) na vývoz do Únie skladovaná(-é):

II.1.1. sa nachádza v tretej krajine, na území alebo v ich pásme

II.1.1.1. z ktorých je povolený vstup [spermy][2] [oocytov][2] [embryí získaných *in vivo*][2] [embryí vyprodukovaných *in vitro*][2] [embryí podrobených mikromanipulácii][2] z ošípaných do Únie a ktoré sú uvedené v prílohe XI k vykonávaciemu nariadeniu Komisie (EÚ) 2021/404;

[2] *buď* [II.1.1.2. kde nebol hlásený výskyt slintačky a krivačky najmenej počas 24 mesiacov bezprostredne predo dňom [odberu][2] [produkcie][2] [spermy][2] [oocytov][2] [embryí][2] a do dňa jej/ich odoslania;]

[2] *alebo* [II.1.1.2. kde nebol hlásený výskyt slintačky a krivačky počas obdobia, ktoré sa začína dňa[3] ..... (*uveďte dátum dd. mm. rrrr*) bezprostredne predo dňom [odberu][2] [produkcie][2] [spermy][2] [oocytov][2] [embryí][2], a do dňa jej/ich odoslania;]

[2] *buď* [II.1.1.3. kde nebol hlásený výskyt klasického moru ošípaných najmenej počas 12 mesiacov bezprostredne predo dňom [odberu][2] [produkcie][2] [spermy][2] [oocytov][2] [embryí][2] a do dňa jej/ich odoslania;]

[2] *alebo* [II.1.1.3. kde nebol hlásený výskyt klasického moru ošípaných počas obdobia, ktoré sa začína dňa[4] ..... (*uveďte dátum dd. mm. rrrr*) bezprostredne predo dňom [odberu][2] [produkcie][2] [spermy][2] [oocytov][2] [embryí][2], a do dňa jej/ich odoslania;]

II.1.1.4. kde nebol hlásený výskyt infekcie vírusom moru hovädzieho dobytka a afrického moru ošípaných najmenej počas 12 mesiacov bezprostredne predo dňom [odberu][2] [produkcie][2] [spermy][2] [oocytov][2] [embryí][2] a do dňa jej/ich odoslania;

II.1.1.5. kde nebola najmenej počas 12 mesiacov bezprostredne predo dňom [odberu][2] [produkcie][2] [spermy][2] [oocytov][2] [embryí][2] a do dňa jej/ich odoslania vykonaná žiadna vakcinácia proti infekcii vírusom moru hovädzieho dobytka a klasickému moru ošípaných a žiadne vakcinované zvieratá nevstúpili do tretej krajiny, na územie alebo do ich pásma počas uvedeného obdobia, a:

KRAJINA	Vzor certifikátu POR-GP-STORAGE-ENTRY
	[2] *buď* [v tom istom období nebola vykonaná žiadna vakcinácia proti slintačke a krivačke a žiadne vakcinované zvieratá nevstúpili do tretej krajiny, na územie alebo do ich pásma počas uvedeného obdobia;]
	[2] *alebo* [v tom istom období bola vykonaná vakcinácia proti slintačke a krivačke alebo vakcinované zvieratá vstúpili do tretej krajiny, na územie alebo do ich pásma počas uvedeného obdobia;]
	II.1.2. je schválená a zapísaná do zoznamu príslušným orgánom tretej krajiny alebo územia;
	II.1.3. spĺňa požiadavky týkajúce sa povinností, prevádzkových postupov, zariadení a vybavenia podľa časti 5 prílohy I k delegovanému nariadeniu Komisie (EÚ) 2020/686.]
II.2.	[Sperma][2] [oocyty][2] [embryá][2] opísaná(-é) v časti I je/sú určená(-é) na umelé rozmnožovanie a:
	II.2.1. bola(-i) [odobraná(-é)][2] [vyprodukovaná(-é)][2] [spracovaná(-é)][2] [skladovaná(-é)][2] [na inseminačnej stanici na odber spermy][2][5] [tímom na odber embryí][2][5] [tímom na produkciu embryí][2][5] [a][2] [spracovaná(-é)][2] [skladovaná(-é)][2] [v zariadení na spracovanie zárodočných produktov][2][5] a skladovaná(-é) na inseminačnej stanici na skladovanie zárodočných produktov[5], ktorá(-ý/-é) spĺňa(-jú) požiadavky stanovené v [časti 1][2] [časti 2][2] [časti 3][2] [časti 4][2] [časti 5][2] prílohy I k delegovanému nariadeniu (EÚ) 2020/686 a:
	[2] *buď* [sa nachádza(-jú) v tretej krajine alebo na území odoslania do Únie;]
	[2] *a/alebo* [sa nachádza(-jú) v/vo/na ..... [6], a bola(-i) dovezená(-é) do tretej krajiny alebo na územie odoslania do Únie za podmienok aspoň takých prísnych, ako sú podmienky vstupu [spermy][2] [oocytov][2] [embryí][2] ošípaných do Únie v súlade s nariadením (EÚ) 2016/429 a delegovaným nariadením Komisie (EÚ) 2020/692;]
	II.2.2. bola (boli) premiestnená(-é) na inseminačnú stanicu na skladovanie zárodočných produktov opísanú v kolónke I.11 za podmienok, ktoré sú aspoň také prísne ako podmienky opísané vo:
	[2] *buď* [vzore POR-SEM-A-ENTRY[7];]
	[2] *a/alebo* [vzore POR-SEM-B-ENTRY[7];]
	[2] *a/alebo* [vzore POR-OOCYTES-EMB-ENTRY[7];]
	[2] *a/alebo* [vzore POR-GP-PROCESSING-ENTRY[7];]
	[2] *a/alebo* [vzore POR-GP-STORAGE-ENTRY[7];]
	II.2.3. bola(-i) odobraná(-é), spracovaná(-é) a skladovaná(-é) v súlade s požiadavkami na zdravie zvierat stanovenými v prílohe III k delegovanému nariadeniu (EÚ) 2020/686;
	II.2.4. je/sú umiestnená(-é) v pejetách alebo iných baleniach so značkou aplikovanou v súlade s požiadavkami stanovenými v článku 83 písm. a) delegovaného nariadenia (EÚ) 2020/692 a dotknutá značka je uvedená v kolónke I.27;

KRAJINA	Vzor certifikátu POR-GP-STORAGE-ENTRY

II.2.5. prepravuje(-ú) sa v kontajneri, ktorý:

II.2.5.1. bol zaplombovaný a očíslovaný predo dňom odoslania z inseminačnej stanice na skladovanie zárodočných produktov na zodpovednosť veterinárneho lekára inseminačnej stanice, alebo úradným veterinárnym lekárom, a plomba je označená číslom, ktoré je uvedené v kolónke I.19;

II.2.5.2. bol pred použitím vyčistený a buď vydezinfikovaný alebo sterilizovaný, alebo ide o kontajner na jedno použitie;

(2)(8) [II.2.5.3. bol naplnený kryogénnym činidlom, ktoré sa pred tým nepoužilo na iné produkty;]

(2)(9) [II.2.6. je/sú umiestnené v pejetách alebo iných baleniach, ktoré sú bezpečne a hermeticky uzavreté;

II.2.7. prepravuje(-ú) sa v kontajneri, v ktorom sú rôzne typy od seba oddelené fyzickými priehradkami, alebo sú umiestnené do druhotných ochranných vreciek.]

Poznámky

„Ošípaná" je ošípaná v zmysle vymedzenia v článku 2 bode 4 delegovaného nariadenia (EÚ) 2020/686.

Tento certifikát zdravia zvierat je určený na vstup spermy, oocytov a embryí ošípaných do Únie, a to aj vtedy, ak Únia nie je konečným miestom určenia spermy, oocytov a embryí.

V súlade s Dohodou o vystúpení Spojeného kráľovstva Veľkej Británie a Severného Írska z Európskej únie a z Európskeho spoločenstva pre atómovú energiu, a najmä s článkom 5 ods. 4 Protokolu o Írsku/Severnom Írsku v spojení s prílohou 2 k uvedenému protokolu, odkazy na Úniu v tomto certifikáte zdravia zvierat zahŕňajú Spojené kráľovstvo, pokiaľ ide o Severné Írsko.

Tento certifikát zdravia zvierat treba vyplniť v súlade s poznámkami k vyplneniu certifikátov uvedenými v kapitole 4 prílohy I k vykonávaciemu nariadeniu Komisie (EÚ) 2020/2235.

Časť I:

Kolónka I.11:	„Miesto odoslania": Uveďte jedinečné schvaľovacie číslo a názov a adresu inseminačnej stanice na skladovanie zárodočných produktov, ktorá odosiela zásielku spermy, oocytov a/alebo embryí. Len inseminačné stanice na skladovanie zárodočných produktov uvedené v zozname v súlade s článkom 233 ods. 3 nariadenia (EÚ) 2016/429 na webovom sídle Komisie: https://food.ec.europa.eu/animals/semen-oocytes-embryos/porcine_en?prefLang=sk
Kolónka I.12:	„Miesto určenia": Uveďte adresu a jedinečné registračné alebo schvaľovacie číslo zariadenia určenia zásielky spermy, oocytov a/alebo embryí.

KRAJINA	Vzor certifikátu POR-GP-STORAGE-ENTRY
Kolónka I.17:	„Sprievodné doklady“: Číslo(-a) súvisiaceho(-ich) originálneho(-ych) certifikátu(-ov) zdravia zvierat zodpovedá(-ajú) sériovému číslu jednotlivých úradných dokladov alebo certifikátov zdravia zvierat, ktoré sprevádzali spermu, oocyty a/alebo embryá opísané v časti I z inseminačnej stanice na odber spermy, na ktorej bola sperma odobraná, a/alebo od tímu na odber embryí a/alebo tímu na produkciu embryí, ktorý oocyty a/alebo embryá odobral alebo vyprodukoval, a/alebo zo zariadenia na spracovanie zárodočných produktov, v ktorom boli sperma, oocyty alebo embryá spracované a skladované, a/alebo z inseminačnej stanice na skladovanie zárodočných produktov, na ktorej boli sperma, oocyty alebo embryá skladované, na inseminačnú stanicu na skladovanie zárodočných produktov opísanú v kolónke I.11. K tomuto certifikátu zdravia zvierat musí(-ia) byť priložený(-é) originál(-y) uvedeného(-ých) dokladu(-ov) alebo uvedeného(-ých) certifikátu(-ov) zdravia zvierat alebo ich úradne overené kópie.
Kolónka I.19:	Musí sa uviesť číslo plomby.
Kolónka I.24:	Celkový počet balení musí zodpovedať počtu kontajnerov.
Kolónka I.27:	„Typ“: Uveďte, či ide o spermu, embryá získané *in vivo*, oocyty získané *in vivo*, embryá vyprodukované *in vitro* alebo embryá podrobené mikromanipulácii. „Identifikačné číslo“: Uveďte identifikačné číslo každého darcovského zvieraťa. „Identifikačná značka“: Uveďte značku na pejete alebo iných baleniach, v ktorých sú umiestnené sperma, oocyty a/alebo embryá tvoriace zásielku. „Dátum odberu/produkcie“: Uveďte dátum, keď boli sperma, oocyty a/alebo embryá tvoriace zásielku odobrané alebo vyprodukované. „Schvaľovacie alebo registračné číslo podniku/zariadenia/strediska/stanice“: Uveďte jedinečné schvaľovacie číslo inseminačnej stanice na odber spermy, na ktorej bola sperma tvoriaca zásielku odobraná, a/alebo tímu na odber embryí a/alebo tímu na produkciu embryí, ktorý oocyty alebo embryá tvoriace zásielku odobral alebo vyprodukoval. „Množstvo“: Uveďte počet pejet alebo iných balení s rovnakou značkou.
Časť II:	
(1)	Len inseminačné stanice na skladovanie zárodočných produktov uvedené v zozname v súlade s článkom 233 ods. 3 nariadenia (EÚ) 2016/429 na webovom sídle Komisie: https://food.ec.europa.eu/animals/semen-oocytes-embryos/porcine_en?prefLang=sk.
(2)	Nehodiace sa prečiarknite/vymažte.
(3)	Len pre tretiu krajinu, územie alebo ich pásmo s dátumom otvorenia v súlade so stĺpcom 9 tabuľky v časti 1 prílohy II k vykonávaciemu nariadeniu (EÚ) 2021/404.

KRAJINA **Vzor certifikátu POR-GP-STORAGE-ENTRY**

(4) Len pre tretiu krajinu, územie alebo ich pásmo s dátumom otvorenia v súlade so stĺpcom 9 tabuľky v časti 1 prílohy II k vykonávaciemu nariadeniu (EÚ) 2021/404.

(5) Len schválené zariadenia pre zárodočné produkty uvedené v zozname v súlade s článkom 233 ods. 3 nariadenia (EÚ) 2016/429 na webovom sídle Komisie: https://food.ec.europa.eu/animals/semen-oocytes-embryos/porcine_en?prefLang=sk.

(6) Len tretia krajina, územie alebo ich pásmo uvedené v prílohe XI k vykonávaciemu nariadeniu (EÚ) 2021/404 pre spermu ošípaných a členské štáty.

(7) K tomuto certifikátu zdravia zvierat sa musí(-ia) priložiť originál(-y) dokladu(-ov) alebo certifikátu(-ov) zdravia zvierat alebo jeho/ich úradne overená(-é) kópia(-e), ktorý(-é) sprevádzal(-i) spermu, oocyty alebo embryá opísané v časti I z inseminačnej stanice na odber spermy, na ktorej bola sperma odobraná, a/alebo od tímu na odber embryí a/alebo tímu na produkciu embryí, ktorý oocyty a/alebo embryá odobral alebo vyprodukoval, a/alebo zo zariadenia na spracovanie zárodočných produktov, v ktorom boli sperma, oocyty alebo embryá spracované a skladované, a/alebo z inseminačnej stanice na skladovanie zárodočných produktov, na ktorej boli sperma, oocyty alebo embryá skladované, na inseminačnú stanicu na skladovanie zárodočných produktov, ktorá odosiela spermu, oocyty a/alebo embryá a ktorá je opísaná v kolónke I.11.

(8) Uplatňuje sa na mrazenú spermu, oocyty alebo embryá.

(9) Uplatňuje sa na zásielky, v rámci ktorých sú sperma, oocyty, embryá získané *in vivo*, embryá vyprodukované *in vitro* a embryá podrobené mikromanipulácii z ošípaných umiestnené a prepravované v jednom kontajneri.

Úradný veterinárny lekár

Meno (veľkými tlačenými písmenami)

Dátum

Kvalifikácia a titul

Pečiatka

Podpis

KAPITOLA 59

VZOR CERTIFIKÁTU ZDRAVIA ZVIERAT NA VSTUP DO ÚNIE, POKIAĽ IDE O ZÁSIELKY SPERMY KOŇOVITÝCH, KTORÁ BOLA ODOBRANÁ, SPRACOVANÁ A SKLADOVANÁ V SÚLADE S NARIADENÍM EURÓPSKEHO PARLAMENTU A RADY (EÚ) 2016/429 A DELEGOVANÝM NARIADENÍM KOMISIE (EÚ) 2020/692 PO 20. APRÍLI 2021, ODOSLANÉ Z INSEMINAČNEJ STANICE NA ODBER SPERMY, KDE BOLA SPERMA ODOBRANÁ (VZOR „EQUI-SEM-A-ENTRY“)

<table>
<tr><td colspan="2">KRAJINA</td><td colspan="3">Certifikát zdravia zvierat na dovoz do EÚ</td></tr>
<tr><td rowspan="11">Časť I: Opis zásielky</td><td>I.1. Odosielateľ/vývozca
Názov/meno
Adresa

Krajina ISO kód krajiny</td><td>I.2. Referenčný kód certifikátu

I.3. Príslušný ústredný orgán

I.4. Príslušný miestny orgán</td><td>I.2a. Referenčný kód IMSOC

KÓD QR</td></tr>
<tr><td>I.5. Príjemca/dovozca
Názov/meno

Adresa

Krajina ISO kód krajiny</td><td colspan="2">I.6. Prevádzkovateľ zodpovedný za zásielku
Názov/meno

Adresa

Krajina ISO kód krajiny</td></tr>
<tr><td>I.7. Krajina pôvodu ISO kód krajiny</td><td colspan="2">I.9. Krajina určenia ISO kód krajiny</td></tr>
<tr><td>I.8. Región pôvodu Kód</td><td colspan="2">I.10. Región určenia Kód</td></tr>
<tr><td>I.11. Miesto odoslania
Názov Registračné/schvaľovacie číslo

Adresa

Krajina ISO kód krajiny</td><td colspan="2">I.12. Miesto určenia
Názov Registračné/schvaľovacie číslo

Adresa

Krajina ISO kód krajiny</td></tr>
<tr><td>I.13. Miesto nakládky</td><td colspan="2">I.14. Dátum a čas odchodu/odletu</td></tr>
<tr><td>I.15. Dopravný prostriedok
□ Lietadlo □ Plavidlo

□ Železničné vozidlo □ Cestné vozidlo

Identifikácia</td><td colspan="2">I.16. Vstupná hraničná kontrolná stanica

I.17.</td></tr>
<tr><td colspan="3">I.18. Prepravné podmienky □ Teplota okolia □ Chladené □ Mrazené</td></tr>
<tr><td colspan="3">I.19. Číslo kontajnera/plomby
Číslo kontajnera Číslo plomby</td></tr>
<tr><td colspan="3">I.20. Certifikované ako/na/pre
□ Zárodočné produkty</td></tr>
<tr><td>I.21. □ Na tranzit

Tretia krajina ISO kód krajiny</td><td colspan="2">I.22. □ Na vnútorný trh

I.23.</td></tr>
<tr><td colspan="3">I.24. Celkový počet balení I.25. Celkové množstvo I.26.</td></tr>
<tr><td colspan="3">I.27. Opis zásielky
Číselný znak KN Druh Poddruh/kategória Identifikačné číslo Množstvo

Typ Schvaľovacie alebo registračné číslo podniku/zariadenia/strediska/stanice Identifikačná značka Dátum odberu/produkcie Test</td></tr>
</table>

KRAJINA **Vzor certifikátu EQUI-SEM-A-ENTRY**

Časť II: Certifikácia

II. Zdravotné informácie	**II.a.**	**Referenčný kód certifikátu**	**II.b.**	**Referenčný kód IMSOC**

Ja, podpísaný úradný veterinárny lekár, týmto potvrdzujem, že:

II.1. Sperma opisaná v časti I je určená na umelé rozmnožovanie a bola získaná z darcovských zvierat, ktoré pochádzajú:

II.1.1. z tretej krajiny, územia alebo ich pásma,

II.1.1.1. z ktorých je povolený vstup spermy koňovitých do Únie a ktoré sú uvedené v prílohe XII k vykonávaciemu nariadeniu Komisie (EÚ) 2021/404;

II.1.1.2. ktoré sú bez výskytu afrického moru koní najmenej počas 24 mesiacov bezprostredne predo dňom odberu spermy a do dňa jej odoslania v súlade s článkom 22 ods. 2 písm. a) delegovaného nariadenia (EÚ) 2020/692, v ktorých sa nevykonávala systematická vakcinácia proti africkému moru koní najmenej počas 12 mesiacov bezprostredne predo dňom odberu spermy a do dňa jej odoslania v súlade s článkom 22 ods. 4 písm. b) uvedeného delegovaného nariadenia;

II.1.1.3. kde nebol hlásený výskyt venezuelskej encefalomyelitídy koní najmenej počas 24 mesiacov bezprostredne predo dňom odberu spermy a do dňa jej odoslania;

II.1.2. zo zariadenia v tretej krajine, na území alebo v ich pásme:

(1) *buď* [II.1.2.1. kde nebol hlásený výskyt infekcie baktériou *Burkholderia mallei* (sopľavka) najmenej počas 36 mesiacov bezprostredne predo dňom odberu spermy a do dňa jej odoslania;]

(1) *alebo* [II.1.2.1. kde nebol hlásený výskyt infekcie baktériou *Burkholderia mallei* (sopľavka) najmenej počas šiestich mesiacov bezprostredne predo dňom odberu spermy a do dňa jej odoslania, a Komisia uznala program dohľadu vykonávaný u plemenných koňovitých v zariadení pôvodu s cieľom preukázať absenciu infekcie počas uvedeného obdobia;]

(1) *buď* [II.1.2.2. kde nebol hlásený výskyt žrebčej nákazy najmenej počas 24 mesiacov bezprostredne predo dňom odberu spermy a do dňa jej odoslania;]

(1) *alebo* [II.1.2.2. kde nebol hlásený výskyt žrebčej nákazy najmenej počas šiestich mesiacov bezprostredne predo dňom odberu spermy a do dňa jej odoslania, a Komisia uznala program dohľadu vykonávaný u plemenných koňovitých v zariadení pôvodu s cieľom preukázať absenciu infekcie počas uvedeného obdobia;]

(1) *buď* [II.1.2.3. kde nebol hlásený výskyt surry (*Trypanosoma evansi*) najmenej počas 24 mesiacov bezprostredne predo dňom odberu spermy a do dňa jej odoslania.]

KRAJINA	Vzor certifikátu EQUI-SEM-A-ENTRY
	(1) *alebo* [II.1.2.3. kde nebol hlásený výskyt surry (*Trypanosoma evansi*) najmenej počas šiestich mesiacov bezprostredne predo dňom odberu spermy a do dňa jej odoslania, a Komisia uznala program dohľadu vykonávaný u plemenných koňovitých v zariadení pôvodu s cieľom preukázať absenciu infekcie počas uvedeného obdobia.]
	II.2. Sperma opísaná v časti I bola získaná z darcovských zvierat, ktoré predo dňom vstupu na inseminačnú stanicu na odber spermy pochádzajú zo zariadení,
	II.2.1. v ktorých:
	(1) *buď* [nebol hlásený výskyt surry (*Trypanosoma evansi*) počas predchádzajúcich dvoch rokov predo dňom odberu spermy;]
	(1) *alebo* [nebol hlásený výskyt surry (*Trypanosoma evansi*) počas predchádzajúcich 30 dní predo dňom odberu spermy, a ak bol v zariadeniach počas dvoch rokov predo dňom odberu spermy hlásený výskyt danej choroby, odo dňa posledného výskytu ohniska choroby zariadenia naďalej podliehali obmedzeniam premiestňovania:
	(1) *buď* [do dňa, keď boli zostávajúce zvieratá v zariadeniach podrobené testu na surru vykonanému jednou z diagnostických metód stanovených v časti 3 prílohy I k delegovanému nariadeniu Komisie (EÚ) 2020/688, s negatívnymi výsledkami, na vzorkách odobraných najmenej šesť mesiacov po dni odstránenia posledného infikovaného zvieraťa zo zariadení;]]
	(1) *alebo* [najmenej počas 30 dní po dni čistenia a dezinfekcie vykonaných po dni, keď bolo v zariadeniach buď usmrtené a zlikvidované, alebo zabité posledné zviera druhu zo zoznamu.]]
	II.2.2. v ktorých nebol hlásený výskyt žrebčej nákazy počas predchádzajúcich šiestich mesiacov predo dňom odberu spermy a:
	(1) *buď* [v zariadeniach nebol počas predchádzajúcich dvoch rokov predo dňom odberu spermy hlásený výskyt žrebčej nákazy;]
	(1) *alebo* [v zariadeniach bol počas predchádzajúcich dvoch rokov predo dňom odberu spermy hlásený výskyt žrebčej nákazy a po dni posledného výskytu ohniska choroby zariadenia naďalej podliehali obmedzeniam premiestňovania:

KRAJINA	Vzor certifikátu EQUI-SEM-A-ENTRY

(1) *buď* [do dňa, keď boli zostávajúce koňovité v zariadení, s výnimkou kastrovaných koňovitých samcov, podrobené testu na žrebčiu nákazu vykonanému diagnostickou metódou stanovenou v časti 8 prílohy I k delegovanému nariadeniu (EÚ) 2020/688, s negatívnymi výsledkami, na vzorkách odobraných najmenej šesť mesiacov po dni, keď boli infikované zvieratá usmrtené a zlikvidované alebo zabité, alebo po vykastrovaní infikovaných nekastrovaných koňovitých samcov;]]

(1) *alebo* [najmenej počas 30 dní po dni, keď bolo v zariadení buď usmrtené a zlikvidované alebo zabité posledné zviera čeľade koňovité, a priestory boli vyčistené a vydezinfikované;]]

II.2.3. v ktorých:

(1) *buď* [nebol počas predchádzajúcich 12 mesiacov predo dňom odberu spermy hlásený výskyt infekčnej anémie koní;]

(1) *alebo* [v zariadeniach bol počas predchádzajúcich 12 mesiacov predo dňom odberu spermy hlásený výskyt infekčnej anémie koní a po dni posledného výskytu ohniska choroby zariadenia stále podliehali obmedzeniam premiestňovania:

(1) *buď* [do dňa, keď boli zostávajúce koňovité v zariadeniach podrobené testu na infekčnú anémiu koní vykonanému diagnostickou metódou stanovenou v časti 9 prílohy I k delegovanému nariadeniu (EÚ) 2020/688, s negatívnymi výsledkami, na vzorkách odobraných dvakrát s odstupom najmenej troch mesiacov po dni, keď boli infikované zvieratá usmrtené a zlikvidované alebo zabité a zariadenia boli vyčistené a vydezinfikované;]]

(1) *alebo* [najmenej počas 30 dní po dni, keď bolo v zariadení buď usmrtené a zlikvidované alebo zabité posledné zviera čeľade koňovité, a zariadenia boli vyčistené a vydezinfikované;]]

II.2.4. v ktorých počas 30 dní bezprostredne predo dňom odberu spermy žiadne zviera čeľade koňovité nevykazovalo príznaky infekcie vírusom arteritídy koní a infekčnej metritídy koní.

II.3. Sperma opísaná v časti I bola odobraná, spracovaná a skladovaná a odoslaná z inseminačnej stanice na odber spermy(2), ktorá

II.3.1. je schválená a zapísaná do zoznamu príslušným orgánom tretej krajiny alebo územia;

II.3.2. spĺňa požiadavky týkajúce sa povinností, prevádzkových postupov, zariadení a vybavenia podľa časti 1 prílohy I k delegovanému nariadeniu Komisie (EÚ) 2020/686.

KRAJINA	Vzor certifikátu EQUI-SEM-A-ENTRY
	II.4. Sperma opísaná v časti I bola získaná z darcovských zvierat, ktoré: II.4.1. neboli vakcinované proti africkému moru koní najmenej počas 40 dní bezprostredne predo dňom odberu spermy; II.4.2. neboli vakcinované proti venezuelskej encefalomyelitíde koní najmenej počas 60 dní bezprostredne predo dňom odberu spermy; II.4.3. zostali najmenej počas troch mesiacov bezprostredne predo dňom odberu spermy v tretej krajine alebo na území alebo v ich pásme uvedených v kolónke I.7.; II.4.4. najmenej počas 30 dní bezprostredne predo dňom odberu spermy a počas obdobia odberu: II.4.4.1. boli držané v zariadeniach, ktoré sa nenachádzali v reštrikčnom pásme zriadenom z dôvodu výskytu afrického moru koní, infekcie baktériou *Burkholderia mallei* (sopľavka) alebo objavujúcej sa choroby relevantnej pre koňovité; II.4.4.2. boli držané v zariadeniach, v ktorých nebol hlásený výskyt venezuelskej encefalomyelitídy koní, žrebčej nákazy, surry (*Trypanosoma evansi*), infekčnej anémie koní, infekčnej metritídy koní (*Taylorella equigenitalis*), infekcie vírusom besnoty a slezinovej sneti; II.4.4.3. neboli v kontakte so zvieratami zo zariadení nachádzajúcich sa v reštrikčnom pásme z dôvodu výskytu chorôb uvedených v bode II.4.4.1 alebo zo zariadení, ktoré nespĺňajú podmienky uvedené v bode II.4.4.2; II.4.5. neboli použité na prirodzenú plemenitbu najmenej počas 30 dní bezprostredne predo dňom prvého odberu spermy a medzi dňami odberu prvej vzorky podľa bodov II.4.8.1, II.4.8.2 a/alebo II.4.8.3 a až do konca obdobia odberu; II.4.6. nevykazovali symptómy prenosných chorôb zvierat v deň, keď boli prijaté na inseminačnú stanicu na odber spermy, ani v deň odberu spermy; II.4.7. sú individuálne identifikované, ako je stanovené v článku 21 ods. 2 delegovaného nariadenia (EÚ) 2020/692; II.4.8. boli podrobené týmto testom uvedeným v časti 4 kapitole I bode 1 písm. a) prílohy II k delegovanému nariadeniu (EÚ) 2020/686: (3) II.4.8.1. pokiaľ ide o infekčnú anémiu koní (EIA), imunodifúzny test v agarovom géli (AGID alebo Coggins test) alebo enzýmové imunosorbentové stanovenie (ELISA), s negatívnym výsledkom; II.4.8.2. pokiaľ ide o infekciu vírusom arteritídy koní (EVA),

(1) *buď* [II.4.8.2.1. sérumneutralizačný test, s negatívnym výsledkom, pri zriedení séra v pomere jedna ku štyrom;]

(1) *a/alebo* [II.4.8.2.2. test na izoláciu vírusu, polymerázová reťazová reakcia (PCR) alebo PCR v reálnom čase, s negatívnym výsledkom, na alikvotnej časti celej spermy darcovského žrebca;]

II.4.8.3. pokiaľ ide o infekčnú metritídu koní (CEM), test na identifikáciu pôvodcu vykonaný na troch vzorkách (výteroch) odobraných darcovskému žrebcovi dvakrát s odstupom najmenej siedmich dní aspoň z predkožkového vaku (predkožky), močovej rúry a *fossa glandis*;

Vzorky sa v žiadnom prípade neodobrali skôr ako sedem dní (systémová liečba) alebo 21 dní (lokálna liečba) po antimikrobiálnej liečbe darcovského žrebca a boli umiestnené do transportného média s aktívnym uhlím, ako je Amiesovo médium, pred odoslaním do laboratória, kde boli, s negatívnym výsledkom, podrobené testu na:

(1) *buď* [II.4.8.3.1. izoláciu *Taylorella equigenitalis* po kultivácii za mikroaerofilných podmienok najmenej počas siedmich dní, vykonanej do 24 hodín po odbere vzoriek z darcovského zvieraťa alebo do 48 hodín, ak sa vzorky počas prepravy uchovávajú v chlade;]

(1) *a/alebo* [II.4.8.3.2. zistenie genómu *Taylorella equigenitalis* polymerázovou reťazovou reakciou (PCR) alebo PCR v reálnom čase vykonanému do 48 hodín po odbere vzoriek z darcovského zvieraťa;]

II.4.9. boli podrobené, s výsledkami uvedenými v bode II.4.8, v každom prípade aspoň jednému z nasledujúcich programov testovania podrobne opísaných v časti 4 kapitole I bode 1 písm. b) bodoch i), ii) a iii) prílohy II k delegovanému nariadeniu (EÚ) 2020/686:

(4) [II.4.9.1. Miestom nepretržitého pobytu darcovského žrebca najmenej počas 30 dní predo dňom prvého odberu a počas obdobia odberu spermy opísanej v časti I bola inseminačná stanica na odber spermy, pričom žiadne zviera čeľade koňovité na inseminačnej stanici na odber spermy neprišlo počas uvedeného obdobia do priameho kontaktu s koňovitými, ktoré mali nižší zdravotný štatút ako príslušný darcovský žrebec.

Testy opísané v bode II.4.8 boli vykonané na vzorkách odobraných(5) darcovskému žrebcovi aspoň raz za rok na začiatku sezónneho reprodukčného cyklu alebo predo dňom prvého odberu spermy na účely vstupu čerstvej, chladenej alebo mrazenej spermy do Únie a najmenej 14 dní po začatí obdobia pobytu s trvaním aspoň 30 dní bezprostredne pred prvým odberom spermy.]

KRAJINA	Vzor certifikátu EQUI-SEM-A-ENTRY
	[4] [II.4.9.2. Miestom pobytu darcovského žrebca najmenej počas 30 dní bezprostredne predo dňom prvého odberu a počas obdobia odberu spermy opísanej v časti I bola inseminačná stanica na odber spermy, ale dotknutý žrebec opustil uvedenú inseminačnú stanicu na odber spermy na zodpovednosť veterinárneho lekára inseminačnej stanice na nepretržité obdobie kratšie ako 14 dní počas obdobia odberu, alebo iné koňovité na inseminačnej stanici na odber spermy prišli do priameho kontaktu s koňovitými, ktoré mali nižší zdravotný štatút než darcovský žrebec. Testy opísané v bode II.4.8 boli vykonané na vzorkách odobraných[5] darcovskému žrebcovi aspoň raz za rok na začiatku sezónneho reprodukčného cyklu alebo predo dňom prvého odberu spermy na účely vstupu čerstvej, chladenej alebo mrazenej spermy do Únie a najmenej 14 dní po dni začatia obdobia pobytu s trvaním aspoň 30 dní bezprostredne predo dňom prvého odberu spermy a počas obdobia odberu spermy na účely vstupu čerstvej, chladenej alebo mrazenej spermy do Únie bol darcovský žrebec podrobený testom opísaným v bode II.4.8 takto: a) pokiaľ ide o infekčnú anémiu koní, jeden z testov opísaných v bode II.4.8.1, ktorý sa naposledy vykonal na vzorke krvi odobranej[5] najviac 90 dní predo dňom odberu spermy opísanej v časti I; b) pokiaľ ide o infekciu vírusom arteritídy koní, jeden z testov opísaných: [1] *buď* [v bode II.4.8.2, ktorý sa naposledy vykonal na vzorke odobranej[5] najviac 30 dní bezprostredne predo dňom odberu spermy opísanej v časti I;] [1] *alebo* [v bode II.4.8.2.2, ak sa potvrdí, že darcovský žrebec séropozitívny na infekciu vírusom arteritídy koní nie je prenášateľom nákazy, bol vykonaný na alikvotnej časti celej spermy darcovského žrebca odobranej[5] najviac šesť mesiacov predo dňom odberu spermy opísanej v časti I a vzorka krvi odobraná[5] darcovskému žrebcovi počas posledných šiestich mesiacov reagovala s pozitívnym výsledkom v sérumneutralizačnom teste na infekciu vírusom arteritídy koní pri zriedení séra v pomere viac ako jedna ku štyrom;] c) pokiaľ ide o infekčnú metritídu koní, testy opísané v bode II.4.8.3 sa naposledy vykonali na troch vzorkách (výteroch) odobraných[5] najviac 60 dní bezprostredne predo dňom odberu spermy opísanej v časti I: [1] *buď* [dva razy.]] [1] *alebo* [raz a podrobených PCR alebo PCR v reálnom čase.]]

[4] [II.4.9.3. Darcovský žrebec nesplnil podmienky stanovené v časti 4 kapitole I bode 1 písm. b) bodoch i) a ii) prílohy II k delegovanému nariadeniu (EÚ) 2020/686 a sperma bola odobraná na účely vstupu mrazenej spermy do Únie.

Testy opísané v bodoch II.4.8.1, II.4.8.2 a II.4.8.3 boli vykonané na vzorkách odobraných[5] darcovskému žrebcovi aspoň raz za rok na začiatku sezónneho reprodukčného cyklu a testy opísané v bodoch II.4.8.1 a II.4.8.3 boli vykonané na vzorkách odobraných[5] darcovskému žrebcovi počas obdobia skladovania spermy, ktoré trvá najmenej 30 dní odo dňa odberu spermy, a predo dňom odstránenia spermy z inseminačnej stanice na odber spermy najmenej 14 dní a najviac 90 dní po dni odberu spermy opísanej v časti I a

[1] *buď* [testy na infekciu vírusom arteritídy koní opísané v bode II.4.8.2 boli vykonané na vzorkách odobraných[5] počas obdobia skladovania spermy, ktoré trvalo najmenej 30 dní odo dňa odberu spermy a predo dňom odstránenia spermy z inseminačnej stanice na odber spermy alebo jej použitia, najmenej 14 dní a najviac 90 dní po dni odberu spermy opísanej v časti I.]]

[1] *alebo* [u darcovského žrebca séropozitívneho na infekciu vírusom arteritídy koní sa prostredníctvom testu na izoláciu vírusu, PCR alebo PCR v reálnom čase, vykonaného, s negatívnym výsledkom, na vzorkách alikvotnej časti celej spermy darcovského žrebca odobranej[5] dva razy ročne s odstupom najmenej štyroch mesiacov potvrdilo, že nie je prenášateľom nákazy, a darcovský žrebec reagoval pozitívne v sérumneutralizačnom teste na infekciu vírusom arteritídy koní pri zriedení séra v pomere najmenej jedna ku štyrom.]]

II.4.10. boli podrobené testovaniu stanovenému v bode II.4.9 na vzorkách odobraných v tieto dni:

Identifikácia spermy	Program testovania	Dátum začatia[5]		Dátum odberu vzoriek na účely testovania zdravia zvierat[5]					
		Pobyt darcu	Odber spermy	EIA II.4.8.1		EVA II.4.8.2		CEM II.4.8.3	
						Vzorka krvi	Vzorka spermy	Prvá vzorka	Druhá vzorka

KRAJINA **Vzor certifikátu EQUI-SEM-A-ENTRY**

II.5. Sperma opísaná v časti I:

II.5.1. bola odobraná, spracovaná a skladovaná v súlade s požiadavkami na zdravie zvierat stanovenými v časti 1 bodoch 1 a 2 prílohy III k delegovanému nariadeniu (EÚ) 2020/686;

II.5.2. je umiestnená v pejetách alebo iných baleniach so značkou aplikovanou v súlade s požiadavkami stanovenými v článku 83 písm. a) delegovaného nariadenia (EÚ) 2020/692 a dotknutá značka je uvedená v kolónke I.27;

II.5.3. sa prepravuje v kontajneri, ktorý:

II.5.3.1. bol predo dňom odoslania z inseminačnej stanice na odber spermy zaplombovaný a očíslovaný na zodpovednosť veterinárneho lekára inseminačnej stanice, alebo úradným veterinárnym lekárom, a plomba je označená číslom, ktoré je uvedené v kolónke I.19;

II.5.3.2. bol pred použitím vyčistený a buď vydezinfikovaný alebo sterilizovaný, alebo ide o kontajner na jedno použitie;

(1)(6) [II.5.3.3. bol naplnený kryogénnym činidlom, ktoré sa pred tým nepoužilo na iné produkty.]

(1)(7) [II.6. V prípade, že bolo(-i) do spermy pridané antibiotikum(-á):

II.6.1. Po záverečnom riedení boli do spermy pridané, alebo v použitých riedidlách spermy sú obsiahnuté tieto antibiotiká alebo zmesi antibiotík:(8) ……,

II.6.2. Bezprostredne po pridaní antibiotika(-ík) a pred akýmkoľvek možným zmrazením bola zriedená sperma držaná pri teplote najmenej 5 °C najmenej počas 45 minút alebo v časovom a teplotnom režime so zaznamenanou ekvivalentnou baktericídnou aktivitou.]

Poznámky

Tento certifikát zdravia zvierat je určený na vstup spermy koňovitých do Únie, a to aj vtedy, ak Únia nie je konečným miestom určenia spermy.

V súlade s Dohodou o vystúpení Spojeného kráľovstva Veľkej Británie a Severného Írska z Európskej únie a z Európskeho spoločenstva pre atómovú energiu, a najmä s článkom 5 ods. 4 Protokolu o Írsku/Severnom Írsku v spojení s prílohou 2 k uvedenému protokolu, odkazy na Úniu v tomto certifikáte zdravia zvierat zahŕňajú Spojené kráľovstvo, pokiaľ ide o Severné Írsko.

Tento certifikát zdravia zvierat treba vyplniť v súlade s poznámkami k vyplneniu certifikátov uvedenými v kapitole 4 prílohy I k vykonávaciemu nariadeniu Komisie (EÚ) 2020/2235.

KRAJINA **Vzor certifikátu EQUI-SEM-A-ENTRY**

Časť I:

Kolónka I.11:	„Miesto odoslania“: Uveďte jedinečné schvaľovacie číslo a názov a adresu inseminačnej stanice na odber spermy, ktorá odosiela zásielku spermy. Len inseminačné stanice na odber spermy uvedené v zozname v súlade s článkom 233 ods. 3 nariadenia (EÚ) 2016/429 na webovom sídle Komisie: https://ec.europa.eu/food/animals/semen/equine_sk
Kolónka I.12:	„Miesto určenia“: Uveďte adresu a jedinečné registračné alebo schvaľovacie číslo zariadenia určenia zásielky spermy.
Kolónka I.19:	Musí sa uviesť číslo plomby.
Kolónka I.24:	Celkový počet balení musí zodpovedať počtu kontajnerov.
Kolónka I.27:	„Typ“: Uveďte spermu. „Identifikačné číslo“: Uveďte identifikačné číslo každého darcovského zvieraťa. „Identifikačná značka“: Uveďte značku na pejete alebo iných baleniach, v ktorých je umiestnená sperma tvoriaca zásielku. „Dátum odberu/produkcie“: Uveďte dátum, keď bola sperma tvoriaca zásielku odobraná, v tomto formáte: dd. mm. rrrr. „Schvaľovacie alebo registračné číslo podniku/zariadenia/strediska/stanice“: Uveďte jedinečné schvaľovacie číslo inseminačnej stanice na odber spermy, na ktorej bola sperma tvoriaca zásielku odobraná. „Množstvo“: Uveďte počet pejet alebo iných balení s rovnakou značkou. „Test“: Uveďte „Áno, pozri body II.4.9 a II.4.10“.

Časť II:

Pokyny k vyplneniu tabuľky v bode II.4.10:

Skratky:

EIA-1	prvé testovanie na infekčnú anémiu koní (EIA)
EIA-2	druhé testovanie na infekčnú anémiu koní (EIA)
EVA-B1	prvé testovanie vzorky krvi na infekciu vírusom arteritídy koní (EVA)
EVA-B2	druhé testovanie vzorky krvi na EVA
EVA-S1	prvé testovanie vzorky spermy na EVA
EVA-S2	druhé testovanie vzorky spermy na EVA

KRAJINA **Vzor certifikátu EQUI-SEM-A-ENTRY**

CEM-11 prvé testovanie na infekčnú metritídu koní (CEM) na prvej vzorke

CEM-12 prvé testovanie na CEM na druhej vzorke odobranej sedem dní po CEM-11

CEM-21 druhé testovanie na CEM na prvej vzorke

CEM-22 druhé testovanie na CEM na druhej vzorke odobranej sedem dní po CEM-21

Pokyny:

V prípade každej spermy uvedenej v stĺpci A tabuľky a v kolónke I.27 sa v stĺpci B tabuľky musí uviesť program testovania (bod II.4.9.1., II.4.9.2. a/alebo II.4.9.3) a do stĺpcov C a D sa musia doplniť požadované dátumy.

Dátumy, keď boli vzorky odobrané na laboratórne testovanie pred prvým odberom spermy opísanej v časti I, ako sa vyžaduje v bodoch II.4.9.1, II.4.9.2 a II.4.9.3, sa musia uvádzať v hornom riadku stĺpcov 5 až 9 tabuľky, čiže v kolónkach označených skratkami EIA-1, EVA-B1 alebo EVA-S1 a CEM-11 a CEM-12 v príklade uvedenom ďalej.

Dátumy, keď boli vzorky odobrané na opakované laboratórne testovanie, ako sa požaduje v súlade s bodom II.4.9.2 alebo II.4.9.3, sa musia uvádzať v spodnom riadku stĺpcov 5 až 9 tabuľky, čiže v kolónkach označených skratkami EIA-2, EVA-B2 alebo EVA-S2 a CEM-21 a CEM-22 v príklade uvedenom nižšie.

Identifikácia spermy	Program testovania	Dátum začatia		Dátum odberu vzoriek na účely testovania zdravia zvierat				
		Pobyt darcu	Odber spermy	EIA II.4.8.1	EVA II.4.8.2		CEM II.4.8.3	
					Vzorka krvi	Vzorka spermy	Prvá vzorka	Druhá vzorka
A	**B**	**C**	**D**	**EIA-1**	**EVA-B1**	**EVA-S1**	**CEM-11**	**CEM-12**
				EIA-2	**EVA-B2**	**EVA-S2**	**CEM-21**	**CEM-22**

(1) Nehodiace sa prečiarknite/vymažte.

(2) Len inseminačné stanice na odber spermy uvedené v zozname v súlade s článkom 233 ods. 3 nariadenia (EÚ) 2016/429 na webovom sídle Komisie: https://ec.europa.eu/food/animals/semen/equine_sk.

(3) Imunodifúzny test v agarovom géli (AGID alebo Cogginsov test) alebo test ELISA na infekčnú anémiu koní sa nevyžaduje v prípade darcovských koňovitých, ktorých miestom nepretržitého pobytu od narodenia bol Island, za predpokladu, že Island zostal krajinou úradne uznanou za krajinu bez výskytu infekčnej anémie koní a pred odberom spermy ani počas obdobia tohto odberu neboli na Island z inej krajiny dovezené žiadne koňovité ani ich sperma, oocyty ani embryá.

KRAJINA **Vzor certifikátu EQUI-SEM-A-ENTRY**

(4) Prečiarknite/vymažte programy, ktoré sa nevzťahujú na zásielku.

(5) Uveďte dátum v tabuľke v bode II.4.10 (podľa usmernenia v časti II poznámok).

(6) Uplatňuje sa na mrazenú spermu.

(7) Povinné potvrdenie v prípade, že bolo(-i) pridané antibiotikum(-á).

(8) Uveďte názov(-vy) pridaného(-ých) antibiotika(-ík) a jeho/ich koncentráciu alebo obchodný názov riedidla spermy, ktoré obsahuje antibiotikum(-á).

Úradný veterinárny lekár

Meno (veľkými tlačenými písmenami)

Dátum Kvalifikácia a titul

Pečiatka Podpis

KAPITOLA 60

VZOR CERTIFIKÁTU ZDRAVIA ZVIERAT NA VSTUP DO ÚNIE, POKIAĽ IDE O ZÁSIELKY ZÁSOB SPERMY KOŇOVITÝCH, KTORÁ BOLA ODOBRANÁ, SPRACOVANÁ A SKLADOVANÁ V SÚLADE SO SMERNICOU RADY 92/65/EHS PO 30. SEPTEMBRI 2014 A PRED 21. APRÍLOM 2021, ODOSLANÉ PO 20. APRÍLI 2021 Z INSEMINAČNEJ STANICE NA ODBER SPERMY, KDE BOLA SPERMA ODOBRANÁ

(VZOR „EQUI-SEM-B-ENTRY“)

KRAJINA					**Certifikát zdravia zvierat na dovoz do EÚ**		
Časť I: Opis zásielky	**I.1.**	**Odosielateľ/vývozca** Názov/meno Adresa Krajina	ISO kód krajiny		**I.2.** **Referenčný kód certifikátu** **I.3.** **Príslušný ústredný orgán** **I.4.** **Príslušný miestny orgán**	**I.2a.** **Referenčný kód IMSOC** **KÓD QR**	
	I.5.	**Príjemca/dovozca** Názov/meno Adresa Krajina	ISO kód krajiny		**I.6.** **Prevádzkovateľ zodpovedný za zásielku** Názov/meno Adresa Krajina		ISO kód krajiny
	I.7.	**Krajina pôvodu**	ISO kód krajiny		**I.9.** **Krajina určenia**		ISO kód krajiny
	I.8.	**Región pôvodu**	Kód		**I.10.** **Región určenia**		Kód
	I.11.	**Miesto odoslania** Názov Adresa Krajina	Registračné/schvaľovacie číslo ISO kód krajiny		**I.12.** **Miesto určenia** Názov Adresa Krajina	Registračné/schvaľovacie číslo ISO kód krajiny	
	I.13.	**Miesto nakládky**			**I.14.** **Dátum a čas odchodu/odletu**		
	I.15.	**Dopravný prostriedok** □ Lietadlo □ Plavidlo □ Železničné vozidlo □ Cestné vozidlo Identifikácia			**I.16.** **Vstupná hraničná kontrolná stanica** **I.17.**		
	I.18.	**Prepravné podmienky**	□ Teplota okolia		□ Chladené		□ Mrazené
	I.19.	**Číslo kontajnera/plomby** Číslo kontajnera			Číslo plomby		
	I.20.	**Certifikované ako/na/pre** □ Zárodočné produkty					
	I.21.	**□ Na tranzit** Tretia krajina	ISO kód krajiny		**I.22.** **□ Na vnútorný trh** **I.23.**		
	I.24.	**Celkový počet balení**		**I.25.**	**Celkové množstvo**	**I.26.**	
	I.27.	**Opis zásielky**					
	Číselný znak KN	Druh	Poddruh/kategória			Identifikačné číslo	Množstvo
	Typ		Schvaľovacie alebo registračné číslo podniku/zariadenia/strediska/stanice		Identifikačná značka	Dátum odberu/produkcie	Test

KRAJINA **Vzor certifikátu EQUI-SEM-B-ENTRY**

Časť II: Certifikácia

II. Zdravotné informácie	**II.a.**	**Referenčný kód certifikátu**	**II.b.**	**Referenčný kód IMSOC**

Ja, podpísaný úradný veterinárny lekár krajiny vývozu[1] ..... týmto potvrdzujem, že:

(*názov krajiny vývozu*)

II.1. Inseminačná stanica na odber spermy[2], na ktorej bola sperma opísaná v časti I odobraná, spracovaná a skladovaná na účely vývozu do Únie, bola schválená príslušným orgánom a podlieha jeho dohľadu v súlade s podmienkami v kapitole I oddiele I bode 1 a kapitole I oddiele II bode 1 prílohy D k smernici 92/65/EHS[3];

II.2. Počas obdobia začínajúceho 30 dní predo dňom prvého odberu spermy opísanej v časti I do dňa, keď bola čerstvá alebo chladená sperma odoslaná, alebo do vypršania 30-dňového obdobia skladovania mrazenej spermy inseminačná stanica na odber spermy:

II.2.1. sa nachádzala v krajine vývozu alebo v prípade regionalizácie podľa článku 13 smernice 2009/156/ES[4] v tej časti územia krajiny vývozu, ktorá:

- nebola považovaná za infikovanú africkým morom koní v súlade s článkom 5 ods. 2 písm. a) a b) smernice 2009/156/ES,
- bola bez výskytu venezuelskej encefalomyelitídy koní najmenej počas dvoch rokov,
- bola bez výskytu sopľavky a žrebčej nákazy najmenej počas šiestich mesiacov;

II.2.2. spĺňala podmienky chovu stanovené v článku 4 ods. 5 smernice 2009/156/ES, a najmä:

[5] *buď* [II.2.2.1. po prípade výskytu choroby uvedenej ďalej neboli zabité alebo usmrtené všetky zvieratá druhu vnímavého na uvedenú chorobu, ktoré sa nachádzali v chove, a chov bol bez výskytu:

- akéhokoľvek typu encefalomyelitídy koní najmenej počas šiestich mesiacov počnúc dňom, keď boli koňovité trpiace uvedenou chorobou zabité,
- infekčnej anémie koní (EIA) aspoň počas obdobia vyžadovaného na získanie negatívneho výsledku imunodifúzneho testu v agarovom géli (AGID alebo Coggínsov test) vykonaného na vzorkách odobraných po zabití infikovaných zvierat dvakrát s trojmesačným odstupom v prípade každého zvieraťa, ktoré zostalo nažive,
- vezikulárnej stomatitídy (VS) najmenej počas šiestich mesiacov od posledného zaznamenaného prípadu,

KRAJINA		Vzor certifikátu EQUI-SEM-B-ENTRY
		– besnoty najmenej počas jedného mesiaca od posledného zaznamenaného prípadu, – slezinovej sneti najmenej počas 15 dní od posledného zaznamenaného prípadu,]
	[5] *alebo*	[II.2.2.1. po prípade výskytu choroby uvedenej ďalej boli zabité alebo usmrtené všetky zvieratá druhu vnímavého na uvedenú chorobu, ktoré sa nachádzali v chove, priestory boli vydezinfikované a chov bol počas najmenej počas 30 dní bez výskytu akéhokoľvek typu encefalomyelitídy koní, infekčnej anémie koní, vezikulárnej stomatitídy a besnoty, alebo v prípade slezinovej sneti 15 dní, a to počnúc dňom, keď bola po zlikvidovaní zvierat vykonaná dostatočná dezinfekcia priestorov;]
	II.2.3.	nachádzali sa v nej iba koňovité, ktoré boli bez klinických príznakov vírusovej arteritídy koní a infekčnej metritídy koní.
	II.3.	Pred vstupom na inseminačnú stanicu na odber spermy darcovské žrebce a všetky ostatné koňovité, ktoré sa nachádzali na dotknutej inseminačnej stanici:
	II.3.1.	mali počas troch mesiacov (alebo od vstupu, ak boli priamo dovezené z členského štátu počas daného trojmesačného obdobia) miesto nepretržitého pobytu v krajine vývozu, alebo v prípade regionalizácie v súlade s článkom 13 smernice 2009/156/ES v tej časti územia krajiny vývozu, ktorá počas uvedeného obdobia: – nebola považovaná za infikovanú africkým morom koní v súlade s článkom 5 ods. 2 písm. a) a b) smernice 2009/156/ES, – bola bez výskytu venezuelskej encefalomyelitídy koní najmenej počas dvoch rokov, – bola bez výskytu sopľavky a žrebčej nákazy najmenej počas šiestich mesiacov;
	[5] *buď*	[II.3.2. pochádzali z krajiny vývozu, ktorá bola v deň prijatia na inseminačnú stanicu už aspoň šesť mesiacov bez výskytu vezikulárnej stomatitídy (VS);]
	[5] *alebo*	[II.3.2. boli podrobené vírusneutralizačnému testu na vezikulárnu stomatitídu (VS) vykonanému s negatívnym výsledkom pri zriedení séra v pomere 1: 32 alebo testu ELISA na VS vykonanému s negatívnym výsledkom v súlade s príslušnou kapitolou Príručky diagnostických testov a vakcín pre suchozemské zvieratá Svetovej organizácie pre zdravie zvierat na vzorke krvi odobranej[6] v priebehu 14 dní pred vstupom na inseminačnú stanicu;]
	II.3.3.	pochádzali z chovov, ktoré v deň prijatia na inseminačnú stanicu spĺňali požiadavky bodu II.2.2;
	II.4.	Sperma opísaná v časti I bola odobraná darcovským žrebcom, ktoré:
	II.4.1.	nevykazovali v čase prijatia na inseminačnú stanicu na odber spermy a v deň odberu spermy žiadne klinické príznaky infekčnej alebo nákazlivej choroby;

KRAJINA	Vzor certifikátu EQUI-SEM-B-ENTRY
	II.4.2. boli držané najmenej počas 30 dní predo dňom odberu spermy v chovoch, kde počas uvedeného obdobia žiadne zviera čeľade koňovité nevykazovalo žiaden klinický príznak vírusovej arteritídy koní ani infekčnej metritídy koní; II.4.3. neboli použité na prirodzené pripúšťanie najmenej počas 30 dní predo dňom prvého odberu spermy a medzi dňami odberu prvej vzorky podľa bodov II.4.5.1, II.4.5.2 a/alebo II.4.5.3 až do konca obdobia odberu; II.4.4. boli podrobené týmto testom, ktoré spĺňajú minimálne požiadavky príslušnej kapitoly Príručky diagnostických testov a vakcín pre suchozemské zvieratá Svetovej organizácie pre zdravie zvierat (OIE), vykonaným v laboratóriu, ktoré je uznané príslušným orgánom a ktoré má nižšie uvedené testy zahrnuté vo svojej akreditácii rovnocennej s akreditáciou uvedenou v článku 12 nariadenia (ES) č. 882/2004[7]: [8] [II.4.4.1. test na infekčnú anémiu koní (EIA), imunodifúzny test v agarovom géli (AGID alebo Coggínsov test) alebo enzýmové imunosorbentové stanovenie (ELISA) na infekčnú anémiu koní, s negatívnym výsledkom;] II.4.4.2. pokiaľ ide o vírusovú arteritídu koní (EVA), [5] *buď* [II.4.4.2.1. sérumneutralizačný test, s negatívnym výsledkom, pri zriedení séra v pomere jedna ku štyrom;] [5] *a/alebo* [II.4.4.2.2. test na izoláciu vírusu, polymerázová reťazová reakcia (PCR) alebo PCR v reálnom čase, s negatívnym výsledkom, na alikvotnej časti celej spermy darcovského žrebca;] II.4.4.3. pokiaľ ide o infekčnú metritídu koní (CEM), test na identifikáciu pôvodcu vykonaný na troch vzorkách (výteroch) odobraných darcovskému žrebcovi dvakrát s odstupom najmenej siedmich dní aspoň z predkožkového vaku (predkožky), močovej rúry a *fossa glandis*; Vzorky sa v žiadnom prípade neodobrali skôr ako sedem dní (systémová liečba) alebo 21 dní (lokálna liečba) po antimikrobiálnej liečbe darcovského žrebca a boli umiestnené do transportného média s aktívnym uhlím, ako je Amiesovo médium, pred odoslaním do laboratória, kde boli, s negatívnym výsledkom, podrobené testu na: [5] *buď* [II.4.4.3.1. izoláciu baktérií *Taylorella equigenitalis* po kultivácii v mikroaerofilných podmienkach najmenej počas siedmich dní vykonanému do 24 hodín po odbere vzoriek z darcovského zvieraťa alebo do 48 hodín, ak sa vzorky počas prepravy uchovávajú v chlade;] [5] *a/alebo* [II.4.4.3.2. zistenie genómu *Taylorella equigenitalis* polymerázovou reťazovou reakciou (PCR) alebo PCR v reálnom čase vykonanému do 48 hodín po odbere vzoriek z darcovského zvieraťa;]

KRAJINA	Vzor certifikátu EQUI-SEM-B-ENTRY
	II.4.5. boli podrobené aspoň jednému programu testovania podrobne opisanému v kapitole II bode 1.6 písm. a), b) a c) prílohy D k smernici 92/65/EHS, pričom v každom z prípadov dosiahli výsledky špecifikované v bode II.4.4, a to:
	[9] [II.4.5.1. Miestom nepretržitého pobytu darcovského žrebca najmenej počas 30 dní predo dňom prvého odberu a počas obdobia odberu spermy opísanej v časti I bola inseminačná stanica na odber spermy, pričom žiadne koňovité na inseminačnej stanici na odber spermy neprišli počas uvedeného obdobia do priameho kontaktu s koňovitými, ktoré mali nižší zdravotný štatút ako príslušný darcovský žrebec. Testy opísané v bode II.4.4 boli vykonané na vzorkách odobraných[6] darcovskému žrebcovi aspoň raz za rok na začiatku sezónneho reprodukčného cyklu alebo pred prvým odberom spermy na účely dovozu čerstvej, chladenej alebo mrazenej spermy do Únie a najmenej 14 dní po dni začatia obdobia pobytu s trvaním najmenej 30 dní pred prvým odberom spermy.]
	[9] [II.4.5.2. Miestom pobytu darcovského žrebca najmenej počas 30 dní predo dňom prvého odberu a počas obdobia odberu spermy opísanej v časti I bola inseminačná stanica na odber spermy, ale dotknutý žrebec opustil uvedenú inseminačnú stanicu na odber spermy na zodpovednosť veterinárneho lekára inseminačnej stanice na nepretržité obdobie kratšie ako 14 dní a/alebo iné koňovité na inseminačnej stanici na odber spermy prišli do priameho kontaktu s koňovitými s nižším zdravotným štatútom. Testy opísané v bode II.4.4 boli vykonané na vzorkách odobraných[6] darcovskému žrebcovi aspoň raz za rok na začiatku sezónneho reprodukčného cyklu alebo predo dňom prvého odberu spermy na účely dovozu čerstvej, chladenej alebo mrazenej spermy do Únie a najmenej 14 dní po dni začatia obdobia pobytu s trvaním najmenej 30 dní pred prvým odberom spermy,
	a počas obdobia odberu spermy na účely dovozu čerstvej, chladenej alebo mrazenej spermy do Únie bol darcovský žrebec podrobený týmto testom opísaným v bode II.4.4:
	a) pokiaľ ide o infekčnú anémiu koní, jeden z testov opísaných v bode II.4.4.1, ktorý sa naposledy vykonal na vzorke krvi odobranej[6] najviac 90 dní pred odberom spermy opísanej v časti I;
	b) pokiaľ ide o vírusovú arteritídu koní, jeden z testov opísaných
	[5] *buď* [v bode II.4.4.2, ktorý sa naposledy vykonal na vzorke odobranej[6] najviac 30 dní predo dňom odberu spermy opísanej v časti I;]

KRAJINA		Vzor certifikátu EQUI-SEM-B-ENTRY
	[5] *alebo*	[v bode II.4.4.2.2, ktorý sa vykonal na alikvotnej časti celej spermy darcovského žrebca odobranej[6] najviac šesť mesiacov predo dňom odberu spermy opísanej v časti I, a vzorka krvi odobraná[6] darcovskému žrebcovi počas šiestich mesiacov reagovala s pozitívnym výsledkom v sérumneutralizačnom teste na vírusovú arteritídu koní pri zriedení séra v pomere viac ako jedna ku štyrom;]
	c)	pokiaľ ide o infekčnú metritídu koní, test opísaný v bode II.4.4.3, ktorý sa naposledy vykonal na troch vzorkách (výteroch) odobraných[6] najviac 60 dní predo dňom odberu spermy opísanej v časti I
	[5] *buď*	[dva razy;]
	[5] *alebo*	[raz a podrobených PCR alebo PCR v reálnom čase.]]
	[9]	[II.4.5.3. Darcovský žrebec nespĺňa podmienky stanovené v kapitole II bode 1.6 písm. a) a b) prílohy D k smernici 92/65/EHS a sperma je odobraná na účely dovozu mrazenej spermy do Únie.
		Testy opísané v bodoch II.4.4.1, II.4.4.2 a II.4.4.3 boli vykonané na vzorkách odobraných[6] darcovskému žrebcovi aspoň raz za rok na začiatku sezónneho reprodukčného cyklu,
	a	testy opísané v bodoch II.4.4.1 a II.4.4.3 boli vykonané na vzorkách odobraných[6] darcovskému žrebcovi počas obdobia skladovania spermy s minimálnym trvaním 30 dní odo dňa odberu spermy a pred tým, ako sa sperma odstráni z inseminačnej stanice na odber spermy, najmenej 14 dní a najviac 90 dní po dni odberu spermy opísanej v časti I,
	a [5] *buď*	[testy na vírusovú arteritídu koní opísané v bode II.4.4.2 boli vykonané na vzorkách odobraných[6] počas obdobia skladovania spermy s minimálnym trvaním 30 dní odo dňa odberu spermy a pred odstránením spermy z inseminačnej stanice na odber spermy alebo jej použitím, najmenej 14 dní a najviac 90 dní po dni odberu spermy opísanej v časti I.]
	[5] *alebo*	[u žrebca séropozitívneho na vírusovú arteritídu koní sa prostredníctvom testu na izoláciu vírusu, PCR alebo PCR v reálnom čase, vykonaného s negatívnym výsledkom na vzorkách alikvotnej časti celej spermy darcovského žrebca odobranej[6] dva razy ročne s odstupom najmenej štyroch mesiacov potvrdilo, že nie je prenášateľom nákazy, a darcovský žrebec reagoval pozitívne v sérumneutralizačnom teste na vírusovú arteritídu koní pri zriedení séra v pomere aspoň jedna ku štyrom.]]

KRAJINA **Vzor certifikátu EQUI-SEM-B-ENTRY**

II.4.6. boli podrobené testovaniu stanovenému v bodoch II.3.2[5] a II.4.5 na vzorkách odobraných v tieto dni:

Identifikácia spermy	Program testovania	Dátum začatia[6]		Dátum odberu vzoriek na účely testovania zdravia zvierat[6]					
		Pobyt darcu	Odber spermy	VS[5] II.3.2	EIA II.4.4.1	EVA II.4.4.2		CEM II.4.4.3	
						Vzorka krvi	Vzorka spermy	Prvá vzorka	Druhá vzorka

[5] *buď* [II.5. Do spermy neboli pridané žiadne antibiotiká;]

[5] *alebo* [II.5. Boli pridané tieto antibiotiká alebo kombinácia antibiotík, aby sa po konečnom riedení spermy dosiahla koncentrácia najmenej[10]:

.....

.....;]

II.6. Sperma opísaná v časti I bola:

II.6.1. odobraná, spracovaná, skladovaná a prepravovaná za podmienok, ktoré sú v súlade s požiadavkami kapitoly II oddielu I bodu 1 a kapitoly III oddielu I prílohy D k smernici 92/65/EHS;

II.6.2. odoslaná na miesto nakládky v zapečatenom kontajneri v súlade kapitolou III oddielom I bodom 1.4 prílohy D k smernici 92/65/EHS pod číslom uvedeným v kolónke I.19.

Poznámky

Tento certifikát zdravia zvierat je určený na vstup spermy koňovitých do Únie, a to aj vtedy, ak Únia nie je konečným miestom určenia spermy.

V súlade s Dohodou o vystúpení Spojeného kráľovstva Veľkej Británie a Severného Írska z Európskej únie a z Európskeho spoločenstva pre atómovú energiu, a najmä s článkom 5 ods. 4 Protokolu o Írsku/Severnom Írsku v spojení s prílohou 2 k uvedenému protokolu, odkazy na Úniu v tomto certifikáte zdravia zvierat zahŕňajú Spojené kráľovstvo, pokiaľ ide o Severné Írsko.

Tento certifikát zdravia zvierat treba vyplniť v súlade s poznámkami k vyplneniu certifikátov uvedenými v kapitole 4 prílohy I k vykonávaciemu nariadeniu Komisie (EÚ) 2020/2235.

KRAJINA **Vzor certifikátu EQUI-SEM-B-ENTRY**

Časť I:

Kolónka I.11: „Miesto odoslania“ zodpovedá inseminačnej stanici na odber spermy, z ktorej sperma pochádza.

Kolónka I.12: „Miesto určenia“: Uveďte adresu a jedinečné registračné alebo schvaľovacie číslo zariadenia určenia zásielky spermy.

Kolónka I.19: Musí sa uviesť číslo plomby.

Kolónka I.24: Celkový počet balení musí zodpovedať počtu kontajnerov.

Kolónka I.27: „Typ“: Uveďte spermu.

„Identifikačné číslo“: Uveďte identifikačné číslo každého darcovského zvieraťa.

„Identifikačná značka“: Uveďte značku na pejete alebo iných baleniach, v ktorých je umiestnená sperma tvoriaca zásielku.

„Dátum odberu/produkcie“: Uveďte dátum, keď bola sperma tvoriaca zásielku odobraná, v tomto formáte: dd. mm. rrrr.

„Schvaľovacie alebo registračné číslo podniku/zariadenia/strediska/stanice“: Uveďte jedinečné schvaľovacie číslo inseminačnej stanice na odber spermy, na ktorej bola sperma tvoriaca zásielku odobraná.

„Množstvo“: Uveďte počet pejet alebo iných balení s rovnakou značkou.

Časť II:

Pokyny na vyplnenie tabuľky v bode II.4.6.

Skratky:

VS	testovanie na vezikulárnu stomatitídu (VS), ak sa vyžaduje v súlade s bodom II.3.2
EIA-1	prvé testovanie na infekčnú anémiu koní (EIA)
EIA-2	druhé testovanie na infekčnú anémiu koní (EIA)
EVA-B1	prvé testovanie vzorky krvi na vírusovú arteritídu koní (EVA)
EVA-B2	druhé testovanie vzorky krvi na EVA
EVA-S1	prvé testovanie vzorky spermy na EVA
EVA-S2	druhé testovanie vzorky spermy na EVA
CEM-11	prvé testovanie na infekčnú metritídu koní (CEM) na prvej vzorke
CEM-12	prvé testovanie na CEM na druhej vzorke odobranej sedem dní po CEM-11
CEM-21	druhé testovanie na CEM na prvej vzorke
CEM-22	druhé testovanie na CEM na druhej vzorke odobranej sedem dní po CEM-21

KRAJINA **Vzor certifikátu EQUI-SEM-B-ENTRY**

Pokyny:

V prípade každej spermy uvedenej v stĺpci A tabuľky a v kolónke I.27 sa v stĺpci B tabuľky musí uviesť program testovania (body II.4.5.1., II.4.5.2. a/alebo II.4.5.3) a do stĺpcov C a D sa musia doplniť požadované dátumy.

Dátumy, keď boli vzorky odobrané na laboratórne testovanie pred prvým odberom spermy opísanej v časti I, ako sa vyžaduje v bodoch II.4.5.1, II.4.5.2 a II.4.5.3, sa musia uvádzať v hornom riadku stĺpcov 5 až 9 tabuľky, čiže v kolónkach označených skratkami EIA-1, EVA-B1 alebo EVA-S1 a CEM-11 a CEM-12 v príklade uvedenom ďalej.

Dátumy, keď boli vzorky odobrané na opakované laboratórne testovanie, ako sa požaduje v súlade s bodom II.4.5.2 alebo II.4.5.3, sa musia uvádzať v spodnom riadku stĺpcov 5 až 9 tabuľky, čiže v kolónkach označených skratkami EIA-2, EVA-B2 alebo EVA-S2 a CEM-21 a CEM-22 v príklade uvedenom nižšie.

Identifikácia spermy	Program testovania	Dátum začatia		Dátum odberu vzoriek na účely testovania zdravia zvierat					
		Pobyt darcu	Odber spermy	VSII.3.2	EIAII.4.4.1	EVA II.4.4.2		CEM II.4.4.3	
						Vzorka krvi	Vzorka spermy	Prvá vzorka	Druhá vzorka
A	**B**	**C**	**D**	**VS**	**EIA-1**	**EVA-B1**	**EVA-S1**	**CEM-11**	**CEM-12**
					EIA-2	**EVA-B2**	**EVA-S2**	**CEM-21**	**CEM-22**

(1) Vstup spermy koňovitých do Únie je povolený z tretej krajiny alebo územia uvedených v stĺpci 1 tabuľky v časti 1 prílohy XII k vykonávaciemu nariadeniu Komisie (EÚ) 2021/404 za predpokladu, že sperma bola odobraná v pásme uvedenom v stĺpci 2 tabuľky v časti 1 uvedenej prílohy darcovskému žrebcovi kategórie koňovitých uvedenej v stĺpci 3 tabuľky v časti 1 danej prílohy.

(2) Len inseminačné stanice na odber spermy uvedené v zozname v súlade s článkom 17 ods. 3 písm. b) smernice 92/65/EHS na webovom sídle Komisie: https://ec.europa.eu/food/animals/semen/equine_sk.

(3) Smernica Rady 92/65/EHS z 13. júla 1992, ktorou sa ustanovujú veterinárne požiadavky na obchodovanie so zvieratami, spermou, vajíčkami a embryami, na ktoré sa nevzťahujú veterinárne požiadavky ustanovené v osobitných právnych predpisoch Spoločenstva uvedených v prílohe A oddiele I smernice 90/425/EHS, a na ich dovoz do Spoločenstva (Ú. v. ES L 268, 14.9.1992, s. 54).

(4) Smernica Rady 2009/156/ES z 30. novembra 2009 o zdravotnom stave zvierat v súvislosti s presunom a dovozom zvierat čeľade koňovité z tretích krajín (Ú. v. EÚ L 192, 23.7.2010, s. 1).

(5) Nehodiace sa prečiarknite/vymažte.

KRAJINA **Vzor certifikátu EQUI-SEM-B-ENTRY**

(6) Uveďte dátum v tabuľke v bode II.4.6 (podľa usmernenia v časti II poznámok).

(7) Nariadenie Európskeho parlamentu a Rady (ES) č. 882/2004 z 29. apríla 2004 o úradných kontrolách uskutočňovaných s cieľom zabezpečiť overenie dodržiavania potravinového a krmivového práva a predpisov o zdraví zvierat a o starostlivosti o zvieratá (Ú. v. EÚ L 165, 30.4.2004, s. 1).

(8) Imunodifúzny test v agarovom géli (AGID alebo Cogginsov test) alebo test ELISA na infekčnú anémiu koní sa nevyžaduje v prípade darcovských koňovitých, ktorých miestom nepretržitého pobytu od narodenia bol Island, za predpokladu, že Island zostal krajinou úradne uznanou za krajinu bez výskytu infekčnej anémie koní a pred odberom spermy ani počas obdobia tohto odberu neboli na Island z inej krajiny dovezené žiadne koňovité ani ich sperma, vajíčka ani embryá.

(9) Prečiarknite/vymažte programy, ktoré sa nevzťahujú na zásielku.

(10) Doplňte názvy a koncentrácie.

Úradný veterinárny lekár

Meno (veľkými tlačenými písmenami)

Dátum Kvalifikácia a titul

Pečiatka Podpis

KAPITOLA 61

VZOR CERTIFIKÁTU ZDRAVIA ZVIERAT NA VSTUP DO ÚNIE, POKIAĽ IDE O ZÁSIELKY ZÁSOB SPERMY KOŇOVITÝCH, KTORÁ BOLA ODOBRANÁ, SPRACOVANÁ A SKLADOVANÁ V SÚLADE SO SMERNICOU RADY 92/65/EHS PO 31. AUGUSTE 2010 A PRED 1. OKTÓBROM 2014, ODOSLANÉ PO 20. APRÍLI 2021 Z INSEMINAČNEJ STANICE NA ODBER SPERMY, KDE BOLA SPERMA ODOBRANÁ

(VZOR „EQUI-SEM-C-ENTRY“)

<table>
<tr><td colspan="3">KRAJINA</td><td colspan="3">Certifikát zdravia zvierat na dovoz do EÚ</td></tr>
<tr><td rowspan="5">Časť I: Opis zásielky</td><td colspan="2">I.1. Odosielateľ/vývozca
Názov/meno
Adresa
Krajina ISO kód krajiny</td><td colspan="2">I.2. Referenčný kód certifikátu
I.3. Príslušný ústredný orgán
I.4. Príslušný miestny orgán</td><td>I.2a. Referenčný kód IMSOC
KÓD QR</td></tr>
<tr><td colspan="2">I.5. Príjemca/dovozca
Názov/meno
Adresa
Krajina ISO kód krajiny</td><td colspan="2">I.6. Prevádzkovateľ zodpovedný za zásielku
Názov/meno
Adresa
Krajina ISO kód krajiny</td></tr>
<tr><td colspan="2">I.7. Krajina pôvodu ISO kód krajiny</td><td colspan="2">I.9. Krajina určenia ISO kód krajiny</td></tr>
<tr><td colspan="2">I.8. Región pôvodu Kód</td><td colspan="2">I.10. Región určenia Kód</td></tr>
<tr><td colspan="2">I.11. Miesto odoslania
Názov Registračné/schvaľovacie číslo
Adresa
Krajina ISO kód krajiny</td><td colspan="2">I.12. Miesto určenia
Názov Registračné/schvaľovacie číslo
Adresa
Krajina ISO kód krajiny</td></tr>
<tr><td colspan="2">I.13. Miesto nakládky</td><td colspan="2">I.14. Dátum a čas odchodu/odletu</td></tr>
<tr><td></td><td colspan="2">I.15. Dopravný prostriedok
□ Lietadlo □ Plavidlo
□ Železničné vozidlo □ Cestné vozidlo
Identifikácia</td><td colspan="2">I.16. Vstupná hraničná kontrolná stanica
I.17.</td></tr>
<tr><td colspan="6">I.18. Prepravné podmienky □ Teplota okolia □ Chladené □ Mrazené</td></tr>
<tr><td colspan="6">I.19. Číslo kontajnera/plomby
Číslo kontajnera Číslo plomby</td></tr>
<tr><td colspan="6">I.20. Certifikované ako/na/pre
□ Zárodočné produkty</td></tr>
<tr><td colspan="3">I.21. □ Na tranzit
Tretia krajina ISO kód krajiny</td><td colspan="3">I.22. □ Na vnútorný trh
I.23.</td></tr>
<tr><td colspan="2">I.24. Celkový počet balení</td><td colspan="2">I.25. Celkové množstvo</td><td colspan="2">I.26.</td></tr>
<tr><td colspan="6">I.27. Opis zásielky
Číselný znak KN Druh Poddruh/kategória Identifikačné číslo Množstvo
Typ Schvaľovacie alebo registračné číslo podniku/zariadenia/strediska/stanice Identifikačná značka Dátum odberu/produkcie Test</td></tr>
</table>

KRAJINA **Vzor certifikátu EQUI-SEM-C-ENTRY**

Časť II: Certifikácia	**II. Zdravotné informácie**	**II.a.** **Referenčný kód certifikátu**	**II.b.** **Referenčný kód IMSOC**

Ja, podpísaný úradný veterinárny lekár krajiny vývozu[1] ..... týmto potvrdzujem, že:

(*názov krajiny vývozu*)

II.1. Inseminačná stanica na odber spermy[2], na ktorej bola sperma opísaná v časti I odobraná, spracovaná a skladovaná na účely vývozu do Únie, bola schválená príslušným orgánom a podlieha jeho dohľadu v súlade s podmienkami v kapitole I oddiele I bode 1 a kapitole I oddiele II bode 1 prílohy D k smernici 92/65/EHS;

II.2. počas obdobia začínajúceho 30 dní predo dňom prvého odberu spermy opísanej v časti I do uplynutia 30-dňového obdobia skladovania mrazenej spermy, inseminačná stanica na odber spermy:

II.2.1. sa nachádzala v krajine vývozu alebo v prípade regionalizácie podľa článku 13 smernice 2009/156/ES[3] v tej časti územia krajiny vývozu, ktorá:

- nebola považovaná za infikovanú africkým morom koní v súlade s článkom 5 ods. 2 písm. a) a b) smernice 2009/156/ES[3],
- bola počas dvoch rokov bez výskytu venezuelskej encefalomyelitídy koní,
- bola počas šiestich mesiacov bez výskytu sopľavky a žrebčej nákazy;

II.2.2. spĺňala podmienky pre chov stanovený v článku 4 ods. 5 smernice 2009/156/ES[3], a najmä:

[4] *buď* [II.2.2.1. po prípade výskytu choroby uvedenej ďalej neboli zabité alebo usmrtené všetky zvieratá druhu vnímavého na uvedenú chorobu, ktoré sa nachádzali v chove, a chov bol bez výskytu:

- akéhokoľvek typu encefalomyelitídy koní najmenej počas šiestich mesiacov počnúc dňom, keď boli koňovité trpiace uvedenou chorobou zabité,
- infekčnej anémie koní aspoň počas obdobia vyžadovaného na získanie negatívneho výsledku imunodifúzneho testu v agarovom géli (Cogginsov test) vykonaného na vzorkách odobraných po zabití infikovaných zvierat dvakrát s trojmesačným odstupom v prípade každého zvieraťa, ktoré zostalo nažive,
- vezikulárnej stomatitídy najmenej počas šiestich mesiacov od posledného zaznamenaného prípadu,
- besnoty aspoň počas jedného mesiaca od posledného zaznamenaného prípadu,
- slezinovej sneti aspoň počas 15 dní od posledného zaznamenaného prípadu;]

KRAJINA	Vzor certifikátu EQUI-SEM-C-ENTRY

[4] *alebo* [II.2.2.1. po prípade výskytu choroby uvedenej ďalej boli zabité alebo usmrtené všetky zvieratá druhu vnímavého na uvedenú chorobu, ktoré sa nachádzali v chove, priestory boli vydezinfikované a chov bol najmenej počas 30 dní bez výskytu akéhokoľvek typu encefalomyelitídy koní, infekčnej anémie koní, vezikulárnej stomatitídy a besnoty, alebo v prípade slezinovej sneti 15 dní, a to počnúc dňom, keď bola po zlikvidovaní zvierat vykonaná dostatočná dezinfekcia priestorov;]

II.2.3. nachádzali sa v nej iba koňovité, ktoré boli bez klinických príznakov vírusovej arteritídy koní a infekčnej metritídy koní.

II.3. Pred vstupom na inseminačnú stanicu na odber spermy darcovské žrebce a všetky ostatné koňovité, ktoré sa nachádzali na dotknutej inseminačnej stanici:

II.3.1. mali počas troch mesiacov (alebo od vstupu, ak boli priamo dovezené z členského štátu Európskej únie počas daného trojmesačného obdobia) miesto nepretržitého pobytu v krajine vývozu alebo v prípade regionalizácie podľa článku 13 smernice 2009/156/ES[3] v tej časti územia krajiny vývozu, ktorá počas uvedeného obdobia

- nebola považovaná za infikovanú africkým morom koní v súlade s článkom 5 ods. 2 písm. a) a b) smernice 2009/156/ES[3],
- bola bez výskytu venezuelskej encefalomyelitídy koní najmenej počas dvoch rokov,
- bola bez výskytu sopľavky a žrebčej nákazy najmenej počas šiestich mesiacov;

[4] *buď* [II.3.2. pochádzali z krajiny vývozu, ktorá bola v deň prijatia na inseminačnú stanicu už aspoň počas šiestich mesiacov bez výskytu vezikulárnej stomatitídy (VS),]

[4] *alebo* [II.3.2. boli podrobené vírusneutralizačnému testu na vezikulárnu stomatitídu (VS) vykonanému s negatívnym výsledkom pri zriedení séra v pomere 1: 12 na vzorke krvi odobranej[5] počas 14 dní pred vstupom na inseminačnú stanicu;]

II.3.3. pochádzali z chovov, ktoré v deň prijatia na inseminačnú stanicu spĺňali požiadavky bodu II.2.2;

II.4. Sperma opísaná v časti I bola odobraná darcovským žrebcom, ktorí:

II.4.1. v čase prijatia na inseminačnú stanicu na odber spermy a v deň odberu spermy nevykazovali žiadne klinické príznaky infekčnej alebo nákazlivej choroby;

II.4.2. boli držané počas 30 dní predo dňom odberu spermy v chovoch, kde počas uvedeného obdobia žiadne zviera čeľade koňovité nevykazovalo klinické príznaky vírusovej arteritídy koní ani infekčnej metritídy koní;

KRAJINA		Vzor certifikátu EQUI-SEM-C-ENTRY
		II.4.3. neboli použité na prirodzené pripúšťanie aspoň počas 30 dní predo dňom prvého odberu spermy a v období medzi prvým odberom uvedeným v bodoch II.4.5.1, II.4.5.2 a/alebo II.4.5.3 a do konca obdobia odberu;
		II.4.4. boli podrobené týmto testom, ktoré spĺňajú aspoň požiadavky príslušnej kapitoly Príručky diagnostických testov a vakcín pre suchozemské zvieratá Svetovej organizácie pre zdravie zvierat (OIE), vykonaným na vzorkách odobraných v súlade s jedným z programov špecifikovaných v bode II.4.5 v laboratóriu uznanom príslušným orgánom:
	(4)(6) *buď*	[II.4.4.1. imunodifúzny test v agarovom géli (Coggínsov test) na infekčnú anémiu koní (EIA), s negatívnym výsledkom;]
	(4)(6) *alebo*	[II.4.4.1. test ELISA na infekčnú anémiu koní (EIA), s negatívnym výsledkom;]
a	(4) *buď*	[II.4.4.2. sérumneutralizačný test na vírusovú arteritídu koní (EVA), s negatívnym výsledkom, pri zriedení séra v pomere jedna ku štyrom;]
	(4) *alebo*	[II.4.4.2. test na izoláciu vírusu vírusovej arteritídy koní (EVA) vykonaný, s negatívnym výsledkom, na alikvotnej časti celej spermy darcovského žrebca;]
	a	II.4.4.3. test na identifikáciu pôvodcu infekčnej metritídy koní (CEM) vykonaný dvakrát na vzorkách odobraných s odstupom siedmich dní izoláciou baktérií *Taylorella equigenitalis* po kultivácii v trvaní 7 až 14 dní z predejakulačnej tekutiny alebo vzorky spermy a z výteru z genitálií, ktoré boli odobrané aspoň z predkožkového vaku, močovej rúry a močovej jamky, s negatívnym výsledkom v každom prípade;
		II.4.5. boli podrobené aspoň jednému z programov testovania[7] podrobne opísaných v bodoch II.4.5.1, II.4.5.2 a II.4.5.3, pričom v každom z prípadov dosiahli výsledky špecifikované v bode II.4.4, a to takto:
	(4)	[II.4.5.1. Miestom nepretržitého pobytu darcovského žrebca minimálne počas 30 dní predo dňom prvého odberu a počas obdobia odberu spermy opísanej v časti I bola inseminačná stanica na odber spermy, pričom žiadne koňovité na inseminačnej stanici na odber spermy neprišli počas uvedeného obdobia do priameho kontaktu s koňovitými, ktoré mali nižší zdravotný štatút ako príslušný darcovský žrebec. Testy opísané v bode II.4.4 sa vykonali na vzorkách odobraných[5] pred prvým odberom spermy a aspoň 14 dní po dni začatia obdobia pobytu s trvaním aspoň 30 dní.]
	(4)	[II.4.5.2. Miestom nepretržitého pobytu darcovského žrebca minimálne počas 30 dní predo dňom prvého odberu spermy a počas obdobia odberu spermy opísanej v časti I bola inseminačná stanica na odber spermy, no uvedenú inseminačnú stanicu opustil na zodpovednosť veterinárneho lekára inseminačnej stanice na nepretržité obdobie kratšie ako 14 dní, alebo iné koňovité na inseminačnej stanici na odber spermy prišli do priameho kontaktu s koňovitými, ktoré mali nižší zdravotný štatút.

KRAJINA			Vzor certifikátu EQUI-SEM-C-ENTRY
			Testy opísané v bode II.4.4 sa vykonali na vzorkách odobraných[5] predo dňom prvého odberu spermy v rámci sezónneho reprodukčného cyklu alebo obdobia odberu v tom roku, keď bola sperma opísaná v časti I odobraná, a aspoň 14 dní po dni začatia obdobia pobytu s trvaním aspoň 30 dní,
		a	test opísaný v bode II.4.4.1 na infekčnú anémiu koní sa naposledy vykonal na vzorke krvi odobranej[5] najviac 90 dní pred odberom spermy opísanej v časti I;
	a	[4] *buď*	[jeden z testov opísaných v bode II.4.4.2 na vírusovú arteritídu koní sa naposledy vykonal na vzorke odobranej[5] najviac 30 dní pred odberom spermy opísanej v časti I,]
		[4] *alebo*	[test na izoláciu vírusu na zistenie vírusovej arteritídy koní sa vykonal s negatívnym výsledkom na alikvotnej časti celej spermy darcovského žrebca odobranej[5] najviac šesť mesiacov pred odberom spermy opísanej v časti I a vzorka krvi odobraná v ten istý deň[5] reagovala pozitívne v sérumneutralizačnom teste na vírusovú arteritídu koní pri zriedení séra v pomere viac ako jedna ku štyrom,]
		a	test opísaný v bode II.4.4.3 na infekčnú metritídu koní sa naposledy vykonal na vzorkách odobraných[5] najviac 60 dní pred odberom spermy opísanej v časti I.]
		[4] [II.4.5.3.	Testy opísané v bode II.4.4 sa vykonali na vzorkách odobraných[5] predo dňom prvého odberu spermy v rámci sezónneho reprodukčného cyklu alebo obdobia odberu v tom roku, keď bola sperma opísaná v časti I odobraná,
		a	testy opísané v bode II.4.4 boli vykonané na vzorkách odobraných[5] od 14 do 90 dní po odbere spermy opísanej v časti I.]

KRAJINA **Vzor certifikátu EQUI-SEM-C-ENTRY**

II.4.6. boli podrobené testovaniu stanovenému v bode II.3.2[4] a II.4.5 na vzorkách odobraných v tieto dni:

Identifikácia spermy	Program testovania	Dátum začatia[5]		Dátum odberu vzoriek na účely testovania zdravia zvierat[5]					
		Pobyt darcu	Odber spermy	VS[4]II.3.2	EIII.4.4.1	EVA II.4.4.2		CEM II.4.4.3	
						Vzorka krvi	Vzorka spermy	Prvá vzorka	Druhá vzorka

[4] *buď* [II.5. Do spermy neboli pridané žiadne antibiotiká;]

[4] *alebo* [II.5. Boli pridané tieto antibiotiká alebo kombinácia antibiotík, aby sa po konečnom riedení spermy dosiahla koncentrácia[8] najmenej:

.....

.....;]

II.6. Sperma opísaná v časti I bola:

II.6.1. odobraná, spracovaná, skladovaná a prepravovaná za podmienok, ktoré sú v súlade s požiadavkami kapitoly II oddielu I bodu 1 a kapitoly III oddielu I prílohy D k smernici 92/65/EHS;

II.6.2. odoslaná na miesto nakládky v zapečatenom kontajneri v súlade kapitolou III oddielom I bodom 1.4 prílohy D k smernici 92/65/EHS pod číslom uvedeným v kolónke I.19.

Poznámky

Tento certifikát zdravia zvierat je určený na vstup spermy koňovitých do Únie, a to aj vtedy, ak Únia nie je konečným miestom určenia spermy.

V súlade s Dohodou o vystúpení Spojeného kráľovstva Veľkej Británie a Severného Írska z Európskej únie a z Európskeho spoločenstva pre atómovú energiu, a najmä s článkom 5 ods. 4 Protokolu o Írsku/Severnom Írsku v spojení s prílohou 2 k uvedenému protokolu, odkazy na Úniu v tomto certifikáte zdravia zvierat zahŕňajú Spojené kráľovstvo, pokiaľ ide o Severné Írsko.

KRAJINA **Vzor certifikátu EQUI-SEM-C-ENTRY**

Tento certifikát zdravia zvierat treba vyplniť v súlade s poznámkami k vyplneniu certifikátov uvedenými v kapitole 4 prílohy I k vykonávaciemu nariadeniu Komisie (EÚ) 2020/2235.

Časť I:

Kolónka I.11:	„Miesto odoslania“ zodpovedá inseminačnej stanici na odber spermy, z ktorej sperma pochádza.
Kolónka I.12:	„Miesto určenia“: Uveďte adresu a jedinečné registračné alebo schvaľovacie číslo zariadenia určenia zásielky spermy.
Kolónka I.19:	Musí sa uviesť číslo plomby.
Kolónka I.24:	Celkový počet balení musí zodpovedať počtu kontajnerov.
Kolónka I.27:	„Typ“: Uveďte spermu.
	„Identifikačné číslo“: Uveďte identifikačné číslo každého darcovského zvieraťa.
	„Identifikačná značka“: Uveďte značku na pejete alebo iných baleniach, v ktorých je umiestnená sperma tvoriaca zásielku.
	„Dátum odberu/produkcie“: Uveďte dátum, keď bola sperma tvoriaca zásielku odobraná, v tomto formáte: dd. mm. rrrr.
	„Schvaľovacie alebo registračné číslo podniku/zariadenia/strediska/stanice“: Uveďte jedinečné schvaľovacie číslo inseminačnej stanice na odber spermy, na ktorej bola sperma tvoriaca zásielku odobraná.
	„Množstvo“: Uveďte počet pejet alebo iných balení s rovnakou značkou.

Časť II:

Pokyny na vyplnenie tabuľky v bode II.4.6.

Skratky:

VS	testovanie na vezikulárnu stomatitídu (VS), ak sa vyžaduje v súlade s bodom II.3.2
EIA-1	prvé testovanie na infekčnú anémiu koní (EIA)
EIA-2	druhé testovanie na infekčnú anémiu koní (EIA)
EVA-B1	prvé testovanie vzorky krvi na vírusovú arteritídu koní (EVA)
EVA-B2	druhé testovanie vzorky krvi na EVA
EVA-S1	prvé testovanie vzorky spermy na EVA
EVA-S2	druhé testovanie vzorky spermy na EVA
CEM-11	prvé testovanie na infekčnú metritídu koní (CEM) na prvej vzorke
CEM-12	prvé testovanie na CEM na druhej vzorke odobranej sedem dní po CEM-11
CEM-21	druhé testovanie na CEM na prvej vzorke
CEM-22	druhé testovanie na CEM na druhej vzorke odobranej sedem dní po CEM-21

KRAJINA **Vzor certifikátu EQUI-SEM-C-ENTRY**

Pokyny:

V prípade každej spermy uvedenej v stĺpci A tabuľky a v kolónke I.27 sa v stĺpci B tabuľky musí uviesť program testovania (body II.4.5.1., II.4.5.2. a/alebo II.4.5.3) a do stĺpcov C a D sa musia doplniť požadované dátumy.

Dátumy, keď boli vzorky odobrané na laboratórne testovanie pred prvým odberom spermy opísanej v časti I, ako sa vyžaduje v bodoch II.4.5.1, II.4.5.2 a II.4.5.3, sa uvádzajú v hornom riadku stĺpcov 5 až 9 tabuľky, čiže v kolónkach označených skratkami EIA-1, EVA-B1 alebo EVA-S1 a CEM-11 a CEM-12 v príklade uvedenom ďalej.

Dátumy, keď boli vzorky odobrané na opakované laboratórne testovanie, ako sa požaduje v súlade s bodom II.4.5.2 alebo II.4.5.3, sa uvádzajú v spodnom riadku stĺpcov 5 až 9 tabuľky, čiže v kolónkach označených skratkami EIA-2, EVA-B2 alebo EVA-S2 a CEM-21 a CEM-22 v príklade uvedenom nižšie.

Identifikácia spermy	Program testovania	Dátum začatia		Dátum odberu vzoriek na účely testovania zdravia zvierat					
		Pobyt darcu	Odber spermy	VS II.3.2	EIAII.4.4.1	EVA II.4.4.2		CEM II.4.4.3	
						Vzorka krvi	Vzorka spermy	Prvá vzorka	Druhá vzorka
A	**B**	**C**	**D**	**VS**	**EIA-1**	**EVA-B1**	**EVA-S1**	**CEM-11**	**CEM-12**
					EIA-2	**EVA-B2**	**EVA-S2**	**CEM-21**	**CEM-22**

(1) Vstup spermy koňovitých do Únie je povolený z tretej krajiny alebo územia uvedených v stĺpci 1 tabuľky v časti 1 prílohy XII k vykonávaciemu nariadeniu Komisie (EÚ) 2021/404 za predpokladu, že sperma bola odobraná v pásme uvedenom v stĺpci 2 tabuľky v časti 1 uvedenej prílohy darcovskému žrebcovi kategórie koňovitých uvedenej v stĺpci 3 tabuľky v časti 1 danej prílohy.

(2) Len inseminačné stanice na odber spermy uvedené v zozname v súlade s článkom 17 ods. 3 písm. b) smernice 92/65/EHS na webovom sídle Komisie: https://ec.europa.eu/food/animals/semen/equine_sk.

(3) Ú. v. EÚ L 192, 23.7.2010, s. 1.

(4) Nehodiace sa prečiarknite/vymažte.

(5) Uveďte dátum v tabuľke v bode II.4.6 (podľa usmernenia v časti II poznámok).

(6) Imunodifúzny test v agarovom géli (Cogginsov test) alebo test ELISA na infekčnú anémiu koní sa nevyžaduje v prípade darcovských koňovitých, ktorých miestom nepretržitého pobytu od narodenia je Island, za predpokladu, že Island zostal krajinou úradne uznanou za krajinu bez výskytu infekčnej anémie koní a pred odberom spermy ani počas obdobia tohto odberu neboli na Island z inej krajiny dovezené žiadne koňovité ani ich sperma, vajíčka a embryá.

KRAJINA **Vzor certifikátu EQUI-SEM-C-ENTRY**

	(7) Prečiarknite/vymažte programy, ktoré sa nevzťahujú na zásielku. (8) Doplňte názvy a koncentrácie.
	Úradný veterinárny lekár Meno (veľkými tlačenými písmenami) Dátum Kvalifikácia a titul Pečiatka Podpis

KAPITOLA 62

VZOR CERTIFIKÁTU ZDRAVIA ZVIERAT NA VSTUP DO ÚNIE, POKIAĽ IDE O ZÁSIELKY ZÁSOB SPERMY KOŇOVITÝCH, KTORÁ BOLA ODOBRANÁ, SPRACOVANÁ A SKLADOVANÁ V SÚLADE SO SMERNICOU RADY 92/65/EHS PRED 1. SEPTEMBROM 2010, ODOSLANÉ PO 20. APRÍLI 2021 Z INSEMINAČNEJ STANICE NA ODBER SPERMY, KDE BOLA SPERMA ODOBRANÁ (VZOR „EQUI-SEM-D-ENTRY“)

KRAJINA				**Certifikát zdravia zvierat na dovoz do EÚ**		
Časť I: Opis zásielky	**I.1.** **Odosielateľ/vývozca** Názov/meno Adresa Krajina ISO kód krajiny			**I.2.** **Referenčný kód certifikátu**	**I.2a.** **Referenčný kód IMSOC**	
				I.3. **Príslušný ústredný orgán**	**KÓD QR**	
				I.4. **Príslušný miestny orgán**		
	I.5. **Príjemca/dovozca** Názov/meno Adresa Krajina ISO kód krajiny			**I.6.** **Prevádzkovateľ zodpovedný za zásielku** Názov/meno Adresa Krajina ISO kód krajiny		
	I.7. **Krajina pôvodu** ISO kód krajiny			**I.9.** **Krajina určenia** ISO kód krajiny		
	I.8. **Región pôvodu** Kód			**I.10.** **Región určenia** Kód		
	I.11. **Miesto odoslania** Názov Registračné/schvaľovacie číslo Adresa Krajina ISO kód krajiny			**I.12.** **Miesto určenia** Názov Registračné/schvaľovacie číslo Adresa Krajina ISO kód krajiny		
	I.13. **Miesto nakládky**			**I.14.** **Dátum a čas odchodu/odletu**		
	I.15. **Dopravný prostriedok** □ Lietadlo □ Plavidlo □ Železničné vozidlo □ Cestné vozidlo Identifikácia			**I.16.** **Vstupná hraničná kontrolná stanica** **I.17.**		
	I.18. **Prepravné podmienky**	□ Teplota okolia		□ Chladené	□ Mrazené	
	I.19. **Číslo kontajnera/plomby** Číslo kontajnera Číslo plomby					
	I.20. **Certifikované ako/na/pre** □ Zárodočné produkty					
	I.21. □ **Na tranzit** Tretia krajina ISO kód krajiny			**I.22.** □ **Na vnútorný trh** **I.23.**		
	I.24. **Celkový počet balení**		**I.25.** **Celkové množstvo**		**I.26.**	
	I.27. **Opis zásielky**					
	Číselný znak KN	Druh	Poddruh/kategória		Identifikačné číslo	Množstvo
	Typ		Schvaľovacie alebo registračné číslo podniku/zariadenia/strediska/stanice	Identifikačná značka	Dátum odberu/produkcie	Test

KRAJINA **Vzor certifikátu EQUI-SEM-D-ENTRY**

Časť II: Certifikácia

II. Zdravotné informácie	**II.a.** **Referenčný kód certifikátu**	**II.b.** **Referenčný kód IMSOC**

Ja, podpisaný úradný veterinárny lekár krajiny vývozu[1] ..... týmto

(*názov krajiny vývozu*)

potvrdzujem, že:

II.1. Inseminačná stanica na odber spermy[2], na ktorej bola sperma opisaná v časti I odobraná, spracovaná a skladovaná na účely vývozu do Únie:

II.1.1. bola schválená príslušným orgánom a podlieha jeho dohľadu v súlade s podmienkami kapitoly I prílohy D k smernici 92/65/EHS;

II.1.2. sa nachádza na území alebo v prípade regionalizácie podľa článku 13 smernice 2009/156/ES[3] v časti územia krajiny vývozu, ktoré bolo v deň odberu spermy do dňa odoslania bez výskytu:

- afrického moru koní v súlade s právnymi predpismi EÚ,
- venezuelskej encefalomyelitídy koní počas dvoch rokov,
- sopľavky a žrebčej nákazy počas šiestich mesiacov;

II.1.3. nepodliehala v období začínajúcom 30 dní predo dňom odberu spermy do dňa jej odoslania zákazu z dôvodu súvisiaceho so zdravím zvierat, v rámci ktorého bola stanovená jedna z týchto podmienok:

II.1.3.1. ak neboli všetky zvieratá druhu vnímavého na danú chorobu, ktoré sa nachádzali v chove, zabité alebo usmrtené, zákaz trval:

- v prípade encefalomyelitídy koní šesť mesiacov odo dňa, keď boli koňovité trpiace uvedenou chorobou zabité,
- v prípade infekčnej anémie koní počas obdobia vyžadovaného na vykonanie dvoch Cogginsových testov s trojmesačným odstupom v prípade zvierat, ktoré zostali po zabití infikovaných zvierat nažive, s negatívnym výsledkom,
- v prípade vezikulárnej stomatitídy šesť mesiacov,
- v prípade besnoty jeden mesiac od posledného zaznamenaného prípadu,
- v prípade slezinovej sneti 15 dní od posledného zaznamenaného prípadu.

II.1.3.2. ak všetky zvieratá druhu vnímavého na danú chorobu, ktoré sa nachádzali v chove, boli zabité alebo usmrtené, a priestory boli vydezinfikované, zákaz trval 30 dní alebo v prípade slezinovej sneti 15 dní, a to počnúc dňom, keď bola po zlikvidovaní zvierat vykonaná dostatočná dezinfekcia priestorov;

KRAJINA **Vzor certifikátu EQUI-SEM-D-ENTRY**

II.1.4.	zahŕňala počas obdobia začínajúceho 30 dní pred odberom spermy a trvajúceho do dňa jej odoslania len koňovité, ktoré boli bez klinických príznakov vírusovej arteritídy koní a infekčnej metritídy koní,
II.2.	Pred vstupom na inseminačnú stanicu na odber spermy darcovské žrebce a všetky ostatné koňovité, ktoré sa nachádzali na dotknutej inseminačnej stanici:
II.2.1.	mali počas troch mesiacov (alebo od vstupu, ak boli priamo dovezené z členského štátu počas daného trojmesačného obdobia) miesto nepretržitého pobytu na území alebo v prípade regionalizácie v tej časti územia[4] krajiny vývozu, ktorá bola počas uvedeného obdobia bez výskytu: – afrického moru koní v súlade s právnymi predpismi EÚ, – venezuelskej encefalomyelitídy koní počas dvoch rokov, – sopľavky počas šiestich mesiacov, – žrebčej nákazy počas šiestich mesiacov;
[4] *buď* [II.2.2.	pochádzali z územia krajiny vývozu, ktoré bolo v deň prijatia na inseminačnú stanicu už šesť mesiacov bez výskytu vezikulárnej stomatitídy,]
[4] *alebo* [II.2.2.	boli podrobené vírusneutralizačnému testu na vezikulárnu stomatitídu na vzorke krvi odobranej dňa ..... [5] v priebehu 14 dní pred vstupom na inseminačnú stanicu, s negatívnym výsledkom, pri zriedení séra v pomere 1: 12;]
II.2.3.	pochádzali z chovov, ktoré v deň prijatia na inseminačnú stanicu spĺňali požiadavky bodu II.1.3;
II.3.	Sperma opísaná v časti I bola odobraná darcovským žrebcom, ktoré:
II.3.1.	v deň odberu spermy nevykazovali klinické príznaky infekčnej alebo nákazlivej choroby;
II.3.2.	aspoň počas 30 dní pred odberom spermy neboli použité na prirodzené pripúšťanie;
II.3.3.	boli počas posledných 30 dní pred odberom spermy držané v chovoch, kde žiadne zviera čeľade koňovité nevykazovalo klinické príznaky vírusovej arteritídy koní;
II.3.4.	boli počas posledných 60 dní pred odberom spermy držané v chovoch, kde žiadne zviera čeľade koňovité nevykazovalo klinické príznaky infekčnej metritídy koní,
II.3.5.	podľa môjho najlepšieho vedomia a pokiaľ som sa mohol uistiť, neboli počas 15 dní bezprostredne pred odberom spermy v kontakte s koňovitými trpiacimi infekčnou alebo nákazlivou chorobou;
II.3.6.	boli podrobené týmto zdravotným testom vykonaným v laboratóriu uznanom príslušným orgánom v súlade s programom testovania uvedeným v bode II.3.7:

II.3.6.1. agar gélový imunodifúzny test (Cogginsov test) na infekčnú anémiu koní s negatívnym výsledkom[6];

[4] *buď* [II.3.6.2. sérumneutralizačný test na vírusovú arteritídu koní s negatívnym výsledkom pri zriedení séra v pomere 1: 4;]

[4] *alebo* [II.3.6.2. test na izoláciu vírusu vírusovej arteritídy koní s negatívnym výsledkom vykonaný na alikvotnej časti celej spermy;]

II.3.6.3. test na infekčnú metritídu koní vykonaný dvakrát s odstupom siedmich dní izoláciou baktérií *Taylorella equigenitalis* z predejakulačnej tekutiny alebo vzorky spermy a z výteru z genitálií, ktoré boli odobrané aspoň z predkožkového vaku, močovej rúry a močovej jamky, s negatívnym výsledkom v každom prípade;

II.3.7. boli podrobené jednému z týchto programov testovania[7]:

[4] [II.3.7.1. Miestom nepretržitého pobytu darcovského žrebca počas 30 dní pred odberom spermy a počas obdobia odberu bola inseminačná stanica aspoň, pričom žiadne koňovité na príslušnej inseminačnej stanici neprišli počas uvedeného obdobia do priameho kontaktu s koňovitými, ktoré mali nižší zdravotný štatút ako darcovské žrebce.

Testy vyžadované v bode II.3.6 sa vykonali na vzorkách odobraných dňa ……..[5] a dňa …….. [5] najmenej 14 dní po začatí uvedeného obdobia pobytu a aspoň na začiatku sezónneho reprodukčného cyklu.]

[4] [II.3.7.2. Miestom nepretržitého pobytu darcovského žrebca nebola inseminačná stanica na odber spermy, alebo iné koňovité na inseminačnej stanici na odber spermy prišli do priameho kontaktu s koňovitými, ktoré mali nižší zdravotný štatút než darcovské žrebce.

Testy vyžadované v bode II.3.6 sa vykonali na vzorkách odobraných dňa ……..[5] a dňa ……..... [5] počas 14 dní po začatí pred prvým odberom spermy a aspoň na začiatku sezónneho reprodukčného cyklu.

Test vyžadovaný v bode II.3.6.1 sa naposledy vykonal na vzorke krvi odobranej najviac 120 dní pred odberom spermy dňa …….. [5];

[4] *buď* [Test vyžadovaný v bode II.3.6.2 sa naposledy vykonal najviac 30 dní pred odberom spermy dňa …….. [5].]]

[4] *alebo* [V prípade žrebca séropozitívneho na vírusovú arteritídu koní sa potvrdilo, že nie je prenášačom choroby, a to testom na izoláciu vírusu vykonaným najviac jeden rok pred odberom spermy dňa …….. [5].]]

[4] [II.3.7.3. Testy vyžadované v bode II.3.6 boli vykonané počas 30-dňového obdobia povinného skladovania mrazenej spermy a najmenej 14 dní po odbere spermy na vzorkách odobraných dňa ……[5] a dňa …….. [5].]

II.4. Sperma opísaná v časti I bola odobraná, spracovaná, skladovaná a prepravovaná za podmienok, ktoré sú v súlade s požiadavkami kapitol II a III prílohy D k smernici 92/65/EHS.

Poznámky

Tento certifikát zdravia zvierat je určený na vstup spermy koňovitých do Únie, a to aj vtedy, ak Únia nie je konečným miestom určenia spermy.

V súlade s Dohodou o vystúpení Spojeného kráľovstva Veľkej Británie a Severného Írska z Európskej únie a z Európskeho spoločenstva pre atómovú energiu, a najmä s článkom 5 ods. 4 Protokolu o Írsku/Severnom Írsku v spojení s prílohou 2 k uvedenému protokolu, odkazy na Úniu v tomto certifikáte zdravia zvierat zahŕňajú Spojené kráľovstvo, pokiaľ ide o Severné Írsko.

Tento certifikát zdravia zvierat treba vyplniť v súlade s poznámkami k vyplneniu certifikátov uvedenými v kapitole 4 prílohy I k vykonávaciemu nariadeniu Komisie (EÚ) 2020/2235.

Časť I:

Kolónka I.11: „Miesto odoslania“ zodpovedá inseminačnej stanici na odber spermy, z ktorej sperma pochádza.

Kolónka I.12: „Miesto určenia“: Uveďte adresu a jedinečné registračné alebo schvaľovacie číslo zariadenia určenia zásielky spermy.

Kolónka I.19: Musí sa uviesť číslo plomby.

Kolónka I.24: Celkový počet balení musí zodpovedať počtu kontajnerov.

Kolónka I.27: „Typ“: Uveďte spermu.

„Identifikačné číslo“: Uveďte identifikačné číslo každého darcovského zvieraťa.

„Identifikačná značka“: Uveďte značku na pejete alebo iných baleniach, v ktorých je umiestnená sperma tvoriaca zásielku.

„Dátum odberu/produkcie“: Uveďte dátum, keď bola sperma tvoriaca zásielku odobraná, v tomto formáte: dd. mm. rrrr.

„Schvaľovacie alebo registračné číslo podniku/zariadenia/strediska/stanice“: Uveďte jedinečné schvaľovacie číslo inseminačnej stanice na odber spermy, na ktorej bola sperma tvoriaca zásielku odobraná.

„Množstvo“: Uveďte počet pejet alebo iných balení s rovnakou značkou.

Časť II:

(1) Vstup spermy koňovitých do Únie je povolený z tretej krajiny alebo územia uvedených v stĺpci 1 tabuľky v časti 1 prílohy XII k vykonávaciemu nariadeniu Komisie (EÚ) 2021/404 za predpokladu, že sperma bola odobraná v pásme uvedenom v stĺpci 2 tabuľky v časti 1 uvedenej prílohy darcovskému žrebcovi kategórie koňovitých uvedenej v stĺpci 3 tabuľky v časti 1 danej prílohy.

KRAJINA **Vzor certifikátu EQUI-SEM-D-ENTRY**

(2) Len inseminačné stanice na odber spermy uvedené v zozname v súlade s článkom 17 ods. 3 písm. b) smernice 92/65/EHS na webovom sídle Komisie: https://ec.europa.eu/food/animals/semen/equine_sk.

(3) Ú. v. EÚ L 192, 23.7.2010, s. 1.

(4) Nehodiace sa prečiarknite/vymažte.

(5) Uveďte dátum.

(6) Imunodifúzny test v agarovom géli (Cogginsov test) alebo test ELISA na infekčnú anémiu koní sa nevyžaduje v prípade darcovských koňovitých, ktorých miestom nepretržitého pobytu od narodenia je Island, za predpokladu, že Island zostal krajinou úradne uznanou za krajinu bez výskytu infekčnej anémie koní a pred odberom spermy ani počas obdobia tohto odberu neboli na Island z inej krajiny dovezené žiadne koňovité ani ich sperma, vajíčka a embryá.

(7) Prečiarknite/vymažte programy, ktoré sa nevzťahujú na zásielku.

Úradný veterinárny lekár

Meno (veľkými tlačenými písmenami)

Dátum Kvalifikácia a titul

Pečiatka Podpis

KAPITOLA 63

VZOR CERTIFIKÁTU ZDRAVIA ZVIERAT NA VSTUP DO ÚNIE, POKIAĽ IDE O ZÁSIELKY OOCYTOV A EMBRYÍ KOŇOVITÝCH, KTORÉ BOLI ODOBRANÉ ALEBO VYPRODUKOVANÉ, SPRACOVANÉ A SKLADOVANÉ V SÚLADE S NARIADENÍM EURÓPSKEHO PARLAMENTU A RADY (EÚ) 2016/429 A DELEGOVANÝM NARIADENÍM KOMISIE (EÚ) 2020/692 PO 20. APRÍLI 2021, ODOSLANÉ TÍMOM NA ODBER ALEBO PRODUKCIU EMBRYÍ, KTORÝ OOCYTY ALEBO EMBRYÁ ODOBRAL ALEBO VYPRODUKOVAL (VZOR „EQUI-OOCYTES-EMB-A-ENTRY“)

KRAJINA — **Certifikát zdravia zvierat na dovoz do EÚ**

Časť I: Opis zásielky

I.1. Odosielateľ/vývozca Názov/meno Adresa Krajina — ISO kód krajiny	**I.2. Referenčný kód certifikátu**	**I.2a. Referenčný kód IMSOC**	
	I.3. Príslušný ústredný orgán	**KÓD QR**	
	I.4. Príslušný miestny orgán		
I.5. Príjemca/dovozca Názov/meno Adresa Krajina — ISO kód krajiny	**I.6. Prevádzkovateľ zodpovedný za zásielku** Názov/meno Adresa Krajina — ISO kód krajiny		
I.7. Krajina pôvodu — ISO kód krajiny	**I.9. Krajina určenia** — ISO kód krajiny		
I.8. Región pôvodu — Kód	**I.10. Región určenia** — Kód		
I.11. Miesto odoslania Názov — Registračné/schvaľovacie číslo Adresa Krajina — ISO kód krajiny	**I.12. Miesto určenia** Názov — Registračné/schvaľovacie číslo Adresa Krajina — ISO kód krajiny		
I.13. Miesto nakládky	**I.14. Dátum a čas odchodu/odletu**		
I.15. Dopravný prostriedok □ Lietadlo □ Plavidlo □ Železničné vozidlo □ Cestné vozidlo Identifikácia	**I.16. Vstupná hraničná kontrolná stanica** **I.17.**		
I.18. Prepravné podmienky	□ Teplota okolia	□ Chladené	□ Mrazené
I.19. Číslo kontajnera/plomby Číslo kontajnera — Číslo plomby			
I.20. Certifikované ako/na/pre □ Zárodočné produkty			
I.21. □ **Na tranzit** Tretia krajina — ISO kód krajiny	**I.22.** □ **Na vnútorný trh** **I.23.**		
I.24. Celkový počet balení	**I.25. Celkové množstvo**	**I.26.**	

I.27. Opis zásielky

Číselný znak KN	Druh	Poddruh/kategória		Identifikačné číslo	Množstvo
Typ		Schvaľovacie alebo registračné číslo podniku/zariadenia/strediska/stanice	Identifikačná značka	Dátum odberu/produkcie	Test

KRAJINA **Vzor certifikátu EQUI-OOCYTES-EMB-A-ENTRY**

Časť II: Certifikácia

II. Zdravotné informácie	**II.a.** **Referenčný kód certifikátu**	**II.b.** **Referenčný kód IMSOC**

Ja, podpísaný úradný veterinárny lekár, týmto potvrdzujem, že:

II.1. [Oocyty][1] [Embryá získané *in vivo*][1] [Embryá vyprodukované *in vitro*][1] [Embryá podrobené mikromanipulácii][1] opísané v časti I sú určené na umelé rozmnožovanie a boli získané z darcovských zvierat, ktoré pochádzajú:

II.1.1. z tretej krajiny, územia alebo ich pásma:

II.1.1.1. z ktorých je povolený vstup [oocytov][1] [embryí][1] koňovitých do Únie a ktoré sú uvedené v zozname v prílohe XII k vykonávaciemu nariadeniu Komisie (EÚ) 2021/404;

II.1.1.2. ktoré sú bez výskytu afrického moru koní najmenej počas 24 mesiacov bezprostredne predo dňom [odberu][1] [produkcie][1] [oocytov][1] [embryí][1] a do dňa ich odoslania v súlade s článkom 22 ods. 2 písm. a) delegovaného nariadenia Komisie (EÚ) 2020/692 a v ktorých sa nevykonávala systematická vakcinácia proti africkému moru koní najmenej počas 12 mesiacov bezprostredne predo dňom [odberu][1] [produkcie][1] [oocytov][1] [embryí][1] a do dňa ich odoslania v súlade s článkom 22 ods. 4 písm. b) uvedeného delegovaného nariadenia;

II.1.1.3. kde nebol hlásený výskyt venezuelskej encefalomyelitídy koní najmenej počas 24 mesiacov bezprostredne predo dňom [odberu][1] [produkcie][1] [oocytov][1] [embryí][1] a do dňa ich odoslania;

II.1.2. zo zariadenia v tretej krajine, na území alebo v ich pásme:

[1] *buď* [II.1.2.1. kde nebol hlásený výskyt infekcie baktériou *Burkholderia mallei* (sopľavka) najmenej počas 36 mesiacov bezprostredne predo dňom [odberu][1] [produkcie][1] [oocytov][1] [embryí][1] a do dňa ich odoslania;]

[1] *alebo* [II.1.2.1. kde nebol hlásený výskyt infekcie baktériou *Burkholderia mallei* (sopľavka) najmenej počas šiestich mesiacov bezprostredne predo dňom [odberu][1] [produkcie][1] [oocytov][1] [embryí][1] a do dňa ich odoslania, a Komisia uznala program dohľadu vykonávaný u plemenných koňovitých v zariadení pôvodu s cieľom preukázať absenciu infekcie počas uvedeného obdobia;]

[1] *buď* [II.1.2.2. kde nebol hlásený výskyt žrebčej nákazy najmenej počas 24 mesiacov bezprostredne predo dňom [odberu][1] [produkcie][1] [oocytov][1] [embryí][1] a do dňa ich odoslania;]

KRAJINA	Vzor certifikátu EQUI-OOCYTES-EMB-A-ENTRY

[(1) *alebo* [II.1.2.2.kde nebol hlásený výskyt žrebčej nákazy najmenej počas šiestich mesiacov bezprostredne predo dňom [odberu][(1)] [produkcie][(1)] [oocytov][(1)] [embryí][(1)] a do dňa ich odoslania, a Komisia uznala program dohľadu vykonávaný u plemenných koňovitých v zariadení pôvodu s cieľom preukázať absenciu infekcie počas uvedeného obdobia;]

[(1) *buď* [II.1.2.3.kde nebol hlásený výskyt surry (*Trypanosoma evansi*) najmenej počas 24 mesiacov bezprostredne predo dňom [odberu][(1)] [produkcie][(1)] [oocytov][(1)] [embryí][(1)] a do dňa ich odoslania;]

[(1) *alebo* [II.1.2.3.kde nebol hlásený výskyt surry (*Trypanosoma evansi*) najmenej počas šiestich mesiacov bezprostredne predo dňom [odberu][(1)] [produkcie][(1)] [oocytov][(1)] [embryí][(1)] a do dňa ich odoslania, a Komisia uznala program dohľadu vykonávaný u plemenných koňovitých v zariadení pôvodu s cieľom preukázať absenciu infekcie počas uvedeného obdobia.]

II.2. [Oocyty][(1)] [Embryá][(1)] opísané v časti I boli získané z darcovských zvierat, ktoré pochádzajú zo zariadení:

II.2.1. v ktorých:

[(1) *buď* [nebol hlásený výskyt surry počas dvoch rokov bezprostredne predo dňom [odberu][(1)] [produkcie][(1)] [oocytov][(1)] [embryi][(1)];]

[(1) *alebo* nebol hlásený výskyt surry počas obdobia predchádzajúcich 30 dní pred [odberom][(1)] [produkciou][(1)] [oocytov][(1)] [embryí][(1)] a keď bol výskyt tejto choroby v zariadeniach hlásený počas predchádzajúcich dvoch rokov predo dňom [odberu][(1)] [produkcie][(1)] [oocytov][(1)] [embryí][(1)], po dni posledného výskytu ohniska choroby zariadenia naďalej podliehali obmedzeniam premiestňovania:

[(1) *buď* [do dňa, keď boli zostávajúce zvieratá v zariadeniach podrobené testu na surru vykonanému jednou z diagnostických metód stanovených v časti 3 prílohy I k delegovanému nariadeniu Komisie (EÚ) 2020/688, s negatívnymi výsledkami, na vzorkách odobraných najmenej šesť mesiacov po dni odstránenia posledného infikovaného zvieraťa zo zariadení;]]

[(1) *alebo* [najmenej počas 30 dní po čistení a dezinfekcii a po dni, keď bolo v zariadeniach buď usmrtené a zlikvidované, alebo zabité posledné zviera druhu zo zoznamu.]]

KRAJINA	Vzor certifikátu EQUI-OOCYTES-EMB-A-ENTRY

II.2.2. v ktorých:

(1) *buď* [nebol hlásený výskyt žrebčej nákazy počas predchádzajúcich dvoch rokov predo dňom [odberu](1) [produkcie](1) [oocytov](1) [embryí](1);]

(1) *alebo* nebol hlásený výskyt žrebčej nákazy počas predchádzajúcich šiestich mesiacov predo dňom [odberu](1) [produkcie](1) [oocytov](1) [embryí](1) a keď bol výskyt tejto choroby v zariadeniach hlásený počas predchádzajúcich dvoch rokov predo dňom [odberu](1) [produkcie](1) [oocytov](1) [embryí](1), po dni posledného výskytu ohniska choroby zariadenia naďalej podliehali obmedzeniam premiestňovania:

(1) *buď* [do dňa, keď boli zostávajúce koňovité v zariadeniach, s výnimkou kastrovaných koňovitých samcov, podrobené testu na žrebčiu nákazu vykonanému diagnostickou metódou stanovenou v časti 8 prílohy I k delegovanému nariadeniu (EÚ) 2020/688, s negatívnymi výsledkami, na vzorkách odobraných najmenej šesť mesiacov po dni, keď boli infikované zvieratá usmrtené a zlikvidované alebo zabité, alebo po vykastrovaní infikovaných nekastrovaných koňovitých samcov;]]

(1) *alebo* [najmenej počas 30 dní po dni, keď bolo v zariadení buď usmrtené a zlikvidované alebo zabité posledné zviera čeľade koňovité, a priestory boli vyčistené a vydezinfikované;]]

II.2.3. v ktorých:

(1) *buď* [nebol hlásený výskyt infekčnej anémie koní počas predchádzajúcich 12 mesiacov predo dňom [odberu](1) [produkcie](1) [oocytov](1) [embryí](1);]

(1) *alebo* nebol hlásený výskyt infekčnej anémie koní počas predchádzajúcich 90 dní predo dňom [odberu](1) [produkcie](1) [oocytov](1) [embryí](1) a keď bol výskyt tejto choroby v zariadeniach hlásený počas predchádzajúcich 12 mesiacov predo dňom [odberu](1) [produkcie](1) [oocytov](1) [embryí](1), po dni posledného výskytu ohniska choroby zariadenia naďalej podliehali obmedzeniam premiestňovania:

(1) *buď* [do dňa, keď boli zostávajúce koňovité v zariadeniach podrobené testu na infekčnú anémiu koní vykonanému diagnostickou metódou stanovenou v časti 9 prílohy I k delegovanému nariadeniu (EÚ) 2020/688, s negatívnymi výsledkami, na vzorkách odobraných dvakrát s odstupom najmenej troch mesiacov po dni, keď boli infikované zvieratá usmrtené a zlikvidované alebo zabité a zariadenia boli vyčistené a vydezinfikované;]]

KRAJINA	Vzor certifikátu EQUI-OOCYTES-EMB-A-ENTRY

[1] *alebo* [najmenej počas 30 dní po dni, keď bolo v zariadení buď usmrtené a zlikvidované alebo zabité posledné zviera čeľade koňovité, a zariadenia boli vyčistené a vydezinfikované.]]

[1] [II.3. [Oocyty][1] [Embryá získané *in vivo*][1] opísané v časti I boli odobrané, spracované a skladované a odoslané tímom na odber embryí[2], ktorý:

II.3.1. je schválený a zapísaný do zoznamu príslušným orgánom tretej krajiny alebo územia;

II.3.2. spĺňa požiadavky týkajúce sa povinností, prevádzkových postupov, zariadení a vybavenia podľa časti 2 prílohy I k delegovanému nariadeniu Komisie (EÚ) 2020/686.]

[1] [II.3. [Oocyty][1] [Embryá vyprodukované *in vitro*][1] [Embryá podrobené mikromanipulácii][1] opísané v časti I boli odobrané alebo vyprodukované, spracované a skladované a odoslané tímom na produkciu embryí[2], ktorý:

II.3.1. je schválený a zapísaný do zoznamu príslušným orgánom tretej krajiny alebo územia;

II.3.2. spĺňa požiadavky týkajúce sa povinností, prevádzkových postupov, zariadení a vybavenia podľa častí 2 a 3 prílohy I k delegovanému nariadeniu (EÚ) 2020/686.]

II.4. [Oocyty][1] [Embryá][1] opísané v časti I boli získané z darcovských zvierat, ktoré

II.4.1. neboli vakcinované proti africkému moru koní najmenej počas posledných 40 dní bezprostredne predo dňom [odberu][1] [produkcie][1] [oocytov][1] [embryí][1];

II.4.2. neboli vakcinované proti venezuelskej encefalomyelitíde koní najmenej počas posledných 60 dní bezprostredne predo dňom [odberu][1] [produkcie][1] [oocytov][1] [embryí][1];

II.4.3. zostali najmenej počas troch mesiacov bezprostredne predo dňom [odberu][1] [produkcie][1] [oocytov][1] [embryí][1] v tretej krajine, na území alebo v ich pásme uvedených v kolónke I.7;

II.4.4. najmenej počas 30 dní bezprostredne predo dňom [odberu][1] [produkcie][1] [oocytov][1] [embryí][1] a počas obdobia odberu:

II.4.4.1. boli držané v zariadeniach, ktoré sa nenachádzali v reštrikčnom pásme zriadenom z dôvodu výskytu afrického moru koní, infekcie baktériou *Burkholderia mallei* (sopľavka) alebo objavujúcej sa choroby relevantnej pre koňovité;

II.4.4.2. boli držané v zariadeniach, v ktorých nebol hlásený výskyt venezuelskej encefalomyelitídy koní, žrebčej nákazy, surry (*Trypanosoma evansi*), infekčnej anémie koní, infekčnej metritídy koní (*Taylorella equigenitalis*), infekcie vírusom besnoty a slezinovej sneti;

II.4.4.3. neboli v kontakte so zvieratami zo zariadení nachádzajúcich sa v reštrikčnom pásme z dôvodu výskytu chorôb uvedených v bode II.4.4.1 alebo zo zariadení, ktoré nespĺňajú podmienky uvedené v bode II.4.4.2;

KRAJINA	Vzor certifikátu EQUI-OOCYTES-EMB-A-ENTRY

II.4.5. neboli použité na prirodzenú plemenitbu najmenej počas 30 dní bezprostredne predo dňom odberu [oocytov][1] [embryí][1] a medzi dňom odberu prvých vzoriek uvedených v bodoch II.4.8.1 a II.4.8.2 a dňom odberu [oocytov][1] [embryí][1];

II.4.6. boli vyšetrené veterinárnym lekárom tímu alebo členom tímu a v deň [odberu][1] [produkcie][1] [oocytov][1] [embryí][1] nevykazovali symptómy ani klinické príznaky prenosných chorôb zvierat;

II.4.7. sú individuálne identifikované, ako je stanovené v článku 21 ods. 2 delegovaného nariadenia (EÚ) 2020/692;

II.4.8. boli podrobené týmto testom uvedeným v časti 4 kapitole II bode 2 pism. b) a c) prílohy II k delegovanému nariadeniu (EÚ) 2020/686:

[3] [II.4.8.1. pokiaľ ide o infekčnú anémiu koní (EIA), imunodifúzny test v agarovom géli (AGID alebo Coggínsov test) alebo enzýmové imunosorbentové stanovenie (ELISA) s negatívnym výsledkom vykonaný na vzorke krvi odobranej dňa ……[4], najmenej 14 dní po dni začatia obdobia uvedeného v bode II.4.5 a najviac 90 dní predo dňom odberu [oocytov][1] [embryí][1] určených na vstup do Únie;]

II.4.8.2. pokiaľ ide o infekčnú metritídu koní (CEM), test na identifikáciu pôvodcu vykonaný, s negatívnym výsledkom, aspoň na dvoch vzorkách (výteroch) odobraných počas obdobia uvedeného v bode II.4.5 aspoň zo slizníc *fossa clitoralis* a *sinus clitoralis* darcovskej kobyly:

[1] *buď* [II.4.8.2.1. dvakrát s odstupom najmenej siedmich dní dňa ……[4] a dňa …….. [4] v prípade izolácie *Taylorella equigenitalis* po kultivácii za mikroaerofilných podmienok najmenej počas siedmich dní, vykonanej do 24 hodín po odbere vzoriek z darcovského zvieraťa alebo do 48 hodín, ak sa vzorky počas prepravy uchovávajú v chlade.]

[1] *a/alebo* [II.4.8.2.2. jedenkrát dňa …….. [4] v prípade zistenia genómu *Taylorella equigenitalis* polymerázovou reťazovou reakciou (PCR) alebo PCR v reálnom čase vykonanou do 48 hodín bezprostredne po odbere vzoriek z darcovského zvieraťa.]

Vzorky uvedené v bodoch II.4.8.2.1 a II.4.8.2.2 sa v žiadnom prípade neodobrali skôr ako sedem dní (systémová liečba) alebo 21 dní (lokálna liečba) po antimikrobiálnej liečbe darcovskej kobyly a boli umiestnené v transportnom médiu s aktívnym uhlím, ako je Amiesovo médium, pred odoslaním do laboratória.

KRAJINA	Vzor certifikátu EQUI-OOCYTES-EMB-A-ENTRY

II.5. [Oocyty][1] [Embryá][1] opísané v časti I:

II.5.1. boli odobrané, spracované a skladované v súlade s požiadavkami na zdravie zvierat stanovenými v [časti 2][1] [časti 3][1] [časti 4][1] [časti 5][1] a časti 6 prílohy III k delegovanému nariadeniu (EÚ) 2020/686;

II.5.2. sú umiestnené v pejetách alebo iných baleniach so značkou aplikovanou v súlade s požiadavkami stanovenými v článku 83 písm. a) delegovaného nariadenia (EÚ) 2020/692 a dotknutá značka je uvedená v kolónke I.27;

II.5.3. sa prepravujú v kontajneri, ktorý:

II.5.3.1. bol pred odoslaním zaplombovaný a očíslovaný tímom na odber alebo produkciu embryí na zodpovednosť veterinárneho lekára tímu, alebo úradným veterinárnym lekárom, a plomba je označená číslom, ktoré je uvedené v kolónke I.19;

II.5.3.2. bol pred použitím vyčistený a buď vydezinfikovaný alebo sterilizovaný, alebo ide o kontajner na jedno použitie;

[1][5] [II.5.3.3. bol naplnený kryogénnym činidlom, ktoré sa pred tým nepoužilo na iné produkty.]

[1][6] [II.5.4. sú umiestnené v pejetách alebo iných baleniach, ktoré sú bezpečne a hermeticky uzavreté;

II.5.5. sa prepravujú v kontajneri, v ktorom sú rôzne typy od seba oddelené fyzickými priehradkami, alebo sú umiestnené do druhotných ochranných vreciek.]

[1][7] [II.6. [Embryá získané *in vivo*][1] [Embryá vyprodukované *in vitro*][1] [Embryá podrobené mikromanipulácii][1] opísané v časti I boli počaté umelou insemináciou s použitím spermy, ktorá pochádza z inseminačnej stanice na odber spermy, zariadenia na spracovanie zárodočných produktov alebo z inseminačnej stanice na skladovanie zárodočných produktov, schválených na odber, spracúvanie alebo skladovanie spermy príslušným orgánom tretej krajiny, územia alebo ich pásma uvedených v zozname v prílohe XII k vykonávaciemu nariadeniu (EÚ) 2021/404 pre spermu koňovitých, alebo členským štátom[8] a boli odobrané, spracované a skladované v súlade s požiadavkami časti 4, kapitoly I a časti 1 prílohy III k delegovanému nariadeniu (EÚ) 2020/686.]

[1][9] [II.7. Do médií používaných pri odbere, spracovaní, umývaní alebo skladovaní bolo(-i) pridané toto/tieto antibiotikum(-á) alebo zmes antibiotík[10]: .....]

Poznámky

Tento certifikát zdravia zvierat je určený na vstup oocytov a embryí koňovitých do Únie, a to aj vtedy, ak Únia nie je konečným miestom určenia oocytov a embryí.

KRAJINA **Vzor certifikátu EQUI-OOCYTES-EMB-A-ENTRY**

V súlade s Dohodou o vystúpení Spojeného kráľovstva Veľkej Británie a Severného Írska z Európskej únie a z Európskeho spoločenstva pre atómovú energiu, a najmä s článkom 5 ods. 4 Protokolu o Írsku/Severnom Írsku v spojení s prílohou 2 k uvedenému protokolu, odkazy na Úniu v tomto certifikáte zdravia zvierat zahŕňajú Spojené kráľovstvo, pokiaľ ide o Severné Írsko.

Tento certifikát zdravia zvierat treba vyplniť v súlade s poznámkami k vyplneniu certifikátov uvedenými v kapitole 4 prílohy I k vykonávaciemu nariadeniu Komisie (EÚ) 2020/2235.

Časť I:

Kolónka I.11: „Miesto odoslania“: Uveďte jedinečné schvaľovacie číslo a názov a adresu tímu na odber alebo produkciu embryí, ktorý odosiela zásielku oocytov alebo embryí. Len tímy na odber alebo produkciu embryí uvedené v zozname v súlade s článkom 233 ods. 3 nariadenia (EÚ) 2016/429 na webovom sídle Komisie:

https://ec.europa.eu/food/animals/semen/equine_sk

Kolónka I.12: „*Miesto určenia*“: Uveďte adresu a jedinečné registračné alebo schvaľovacie číslo zariadenia určenia zásielky oocytov alebo embryí.

Kolónka I.19: Musí sa uviesť číslo plomby.

Kolónka I.24: Celkový počet balení musí zodpovedať počtu kontajnerov.

Kolónka I.27: „Typ“: Uveďte, či ide o embryá získané *in vivo*, oocyty získané *in vivo*, embryá vyprodukované *in vitro* alebo embryá podrobené mikromanipulácii.

„Identifikačné číslo“: Uveďte identifikačné číslo každého darcovského zvieraťa.

„Identifikačná značka“: Uveďte značku na pejete alebo iných baleniach, v ktorých sú umiestnené oocyty alebo embryá tvoriace zásielku.

„Dátum odberu/produkcie“: Uveďte dátum, keď boli oocyty alebo embryá tvoriace zásielku odobrané alebo vyprodukované.

„Schvaľovacie alebo registračné číslo podniku/zariadenia/strediska/stanice“: Uveďte jedinečné schvaľovacie číslo tímu na odber alebo produkciu embryí, ktorý oocyty alebo embryá tvoriace zásielku odobral alebo vyprodukoval.

„Množstvo“: Uveďte počet pejet alebo iných balení s rovnakou značkou.

Časť II:

(1) Nehodiace sa prečiarknite/vymažte.

(2) Len tímy na odber alebo produkciu embryí uvedené v zozname v súlade s článkom 233 ods. 3 nariadenia (EÚ) 2016/429 na webovom sídle Komisie: https://food.ec.europa.eu/animals/semen-oocytes-embryos/equine_sk.

KRAJINA **Vzor certifikátu EQUI-OOCYTES-EMB-A-ENTRY**

(3) Imunodifúzny test v agarovom géli (AGID alebo Cogginsov test) alebo test ELISA na infekčnú anémiu koní sa nevyžaduje v prípade darcovských koňovitých, ktorých miestom nepretržitého pobytu od narodenia bol Island, za predpokladu, že Island zostal krajinou úradne uznanou za krajinu bez výskytu infekčnej anémie koní a pred obdobím odberu vajíčok alebo embryí a použitia spermy na oplodnenie ani počas tohto obdobia neboli na Island z inej krajiny dovezené žiadne koňovité ani ich sperma, vajíčka a embryá.

(4) Uveďte dátum v tomto formáte: dd. mm. rrrr.

(5) Uplatňuje sa na mrazené oocyty alebo embryá.

(6) Uplatňuje sa na zásielky, v rámci ktorých sú oocyty, embryá získané *in vivo*, embryá vyprodukované *in vitro* a embryá podrobené mikromanipulácii z koňovitých umiestnené a prepravované v jednom kontajneri.

(7) Neuplatňuje sa na oocyty.

(8) Len inseminačná stanica na odber spermy, zariadenie na spracovanie zárodočných produktov alebo inseminačná stanica na skladovanie zárodočných produktov uvedené na webových sídlach Komisie pre:

– tretie krajiny, územia alebo ich pásma:

https://ec.europa.eu/food/animals/live_animals/approved-establishments_sk

– členské štáty: https://ec.europa.eu/food/animals/semen/equine_sk

(9) Povinné potvrdenie v prípade, že bolo(-i) pridané antibiotikum(-á).

(10) Uveďte názov(-vy) pridaného(-ých) antibiotika(-ík) a jeho/ich koncentráciu.

Úradný veterinárny lekár

Meno (veľkými tlačenými písmenami)

Dátum Kvalifikácia a titul

Pečiatka Podpis

KAPITOLA 64

VZOR CERTIFIKÁTU ZDRAVIA ZVIERAT NA VSTUP DO ÚNIE, POKIAĽ IDE O ZÁSIELKY ZÁSOB OOCYTOV A EMBRYÍ KOŇOVITÝCH, KTORÉ BOLI ODOBRANÉ ALEBO VYPRODUKOVANÉ, SPRACOVANÉ A SKLADOVANÉ V SÚLADE SO SMERNICOU RADY 92/65/EHS PO 30. SEPTEMBRI 2014 A PRED 21. APRÍLOM 2021, ODOSLANÉ PO 20. APRÍLI 2021 TÍMOM NA ODBER ALEBO PRODUKCIU EMBRYÍ, KTORÝ OOCYTY ALEBO EMBRYÁ ODOBRAL ALEBO VYPRODUKOVAL

(VZOR „EQUI-OOCYTES-EMB-B-ENTRY“)

<table>
<tr><td colspan="2">KRAJINA</td><td colspan="4">Certifikát zdravia zvierat na dovoz do EÚ</td></tr>
<tr><td rowspan="11">Časť I: Opis zásielky</td><td colspan="2">I.1. Odosielateľ/vývozca
Názov/meno
Adresa
Krajina ISO kód krajiny</td><td colspan="2">I.2. Referenčný kód certifikátu
I.3. Príslušný ústredný orgán
I.4. Príslušný miestny orgán</td><td>I.2a. Referenčný kód IMSOC
KÓD QR</td></tr>
<tr><td colspan="2">I.5. Príjemca/dovozca
Názov/meno
Adresa
Krajina ISO kód krajiny</td><td colspan="3">I.6. Prevádzkovateľ zodpovedný za zásielku
Názov/meno
Adresa
Krajina ISO kód krajiny</td></tr>
<tr><td colspan="2">I.7. Krajina pôvodu ISO kód krajiny</td><td colspan="3">I.9. Krajina určenia ISO kód krajiny</td></tr>
<tr><td colspan="2">I.8. Región pôvodu Kód</td><td colspan="3">I.10. Región určenia Kód</td></tr>
<tr><td colspan="2">I.11. Miesto odoslania
Názov Registračné/schvaľovacie číslo
Adresa
Krajina ISO kód krajiny</td><td colspan="3">I.12. Miesto určenia
Názov Registračné/schvaľovacie číslo
Adresa
Krajina ISO kód krajiny</td></tr>
<tr><td colspan="2">I.13. Miesto nakládky</td><td colspan="3">I.14. Dátum a čas odchodu/odletu</td></tr>
<tr><td colspan="2">I.15. Dopravný prostriedok
□ Lietadlo □ Plavidlo
□ Železničné vozidlo □ Cestné vozidlo
Identifikácia</td><td colspan="3">I.16. Vstupná hraničná kontrolná stanica
I.17.</td></tr>
<tr><td colspan="5">I.18. Prepravné podmienky □ Teplota okolia □ Chladené □ Mrazené</td></tr>
<tr><td colspan="5">I.19. Číslo kontajnera/plomby
Číslo kontajnera Číslo plomby</td></tr>
<tr><td colspan="5">I.20. Certifikované ako/na/pre
□ Zárodočné produkty</td></tr>
<tr><td colspan="2">I.21. □ Na tranzit
Tretia krajina ISO kód krajiny</td><td colspan="3">I.22. □ Na vnútorný trh
I.23.</td></tr>
<tr><td colspan="2">I.24. Celkový počet balení</td><td colspan="2">I.25. Celkové množstvo</td><td>I.26.</td></tr>
<tr><td colspan="5">I.27. Opis zásielky
Číselný znak KN Druh Poddruh/kategória Identifikačné číslo Množstvo
Typ Schvaľovacie alebo registračné číslo podniku/zariadenia/strediska/stanice Identifikačná značka Dátum odberu/produkcie Test</td></tr>
</table>

KRAJINA **Vzor certifikátu EQUI-OOCYTES-EMB-B-ENTRY**

Časť II: Certifikácia

II. Zdravotné informácie	**II.a. Referenčný kód certifikátu**	**II.b. Referenčný kód IMSOC**

Ja, podpísaný úradný veterinárny lekár krajiny vývozu[1] ..... týmto potvrdzujem, že:
(*názov krajiny vývozu*)

II.1. [Vajíčka][2] [Embryá][2] opísané v časti I:

II.1.2. boli [odobrané][2] [vyprodukované][2] tímom[3] opísaným v kolónke I.11, ktorý bol schválený a pod dohľadom v súlade s kapitolou I oddielom III prílohy D k smernici 92/65/EHS[4] a bol podrobený kontrole úradným veterinárnym lekárom aspoň raz za každý kalendárny rok;

II.1.3. boli [odobrané][2] [vyprodukované][2], spracované a skladované v súlade s požiadavkami kapitoly III oddielu II prílohy D k smernici 92/65/EHS;

II.1.4. boli odobrané na mieste oddelenom od ostatných častí priestorov alebo chovu, ktoré je v dobrom stave a ktoré bolo pred odberom vyčistené a vydezinfikované;

II.1.5. boli vyšetrené, spracované a zabalené v laboratórnych zariadeniach, ktoré sa nenachádzajú v pásme podliehajúcom zákazu alebo karanténnym opatreniam stanoveným v kolónke II.1.6, v časti, ktorá je oddelená od časti, kde sa skladuje vybavenie a materiál používaný v kontakte s darcovskými zvieratami, a od priestorov, kde sa manipuluje s darcovskými zvieratami;

II.1.6. pochádzajú z darcovských kobýl, ktoré:

II.1.6.1. mali počas troch mesiacov (alebo od vstupu, ak boli priamo dovezené z členského štátu počas daného trojmesačného obdobia) miesto nepretržitého pobytu v krajine vývozu, alebo v prípade regionalizácie v súlade s článkom 13 smernice 2009/156/ES[5] v tej časti územia krajiny vývozu, ktorá počas uvedeného obdobia:

- nebola považovaná za infikovanú africkým morom koní v súlade s článkom 5 ods. 2 písm. a) a b) smernice 2009/156/ES,
- bola bez výskytu venezuelskej encefalomyelitídy koní najmenej počas dvoch rokov,
- bola bez výskytu sopľavky a žrebčej nákazy najmenej počas šiestich mesiacov;

[2] *buď* [II.1.6.2. pochádzali z krajiny vývozu, ktorá už bola v deň odberu bez výskytu vezikulárnej stomatitídy (VS), a to najmenej počas šiestich mesiacov od uvedeného dňa;]

[2] *alebo* [II.1.6.2. boli podrobené virusneutralizačnému testu na vezikulárnu stomatitídu (VS) vykonanému s negatívnym výsledkom pri zriedení séra v pomere 1: 32 alebo testu ELISA na VS vykonanému s negatívnym výsledkom v súlade s príslušnou kapitolou Príručky diagnostických testov a vakcín pre suchozemské zvieratá Svetovej organizácie pre zdravie zvierat na vzorke krvi odobranej dňa ..... [6] počas 30 dní pred odberom [vajíčok][2] [embryí][2];]

KRAJINA	Vzor certifikátu EQUI-OOCYTES-EMB-B-ENTRY
	[2] *buď* [II.1.6.3. počas posledných 30 dní predo dňom odberu sa nachádzali pod veterinárnym dozorom v chovoch, ktoré odo dňa odberu [vajíčok][2] [embryí][2] až do dňa ich odoslania spĺňali podmienky pre chov stanovené v článku 4 ods. 5 smernice 2009/156/ES, a najmä:]
	[2] *alebo* [II.1.6.3. v prípade mrazených [vajíčok][2] [embryí][2] boli počas posledných 30 dní predo dňom odberu držané pod veterinárnym dozorom v chovoch, ktoré odo dňa odberu [vajíčok][2] [embryí][2] až do konca obdobia 30-dňového povinného skladovania v schválených priestoroch spĺňali podmienky chovu stanovené v článku 4 ods. 5 smernice 2009/156/ES, a najmä:]
	[2] *buď* [II.1.6.3.1. po prípade výskytu choroby uvedenej ďalej neboli zabité alebo usmrtené všetky zvieratá druhu vnímavého na uvedenú chorobu, ktoré sa nachádzali v chove, a chov bol bez výskytu: – akéhokoľvek typu encefalomyelitídy koní najmenej počas šiestich mesiacov počnúc dňom, keď boli koňovité trpiace uvedenou chorobou zabité, – infekčnej anémie koní najmenej počas obdobia vyžadovaného na získanie negatívneho výsledku imunodifúzneho testu v agarovom géli (AGID alebo Cogginsov test) vykonaného na vzorkách odobraných po zabití infikovaných zvierat dvakrát s trojmesačným odstupom v prípade všetkých koňovitých, ktoré zostali nažive, – vezikulárnej stomatitídy (VS) najmenej počas šiestich mesiacov od posledného zaznamenaného prípadu, – besnoty najmenej počas jedného mesiaca od posledného zaznamenaného prípadu, – slezinovej sneti najmenej počas 15 dní od posledného zaznamenaného prípadu,]
	[2] *alebo* [II.1.6.3.1. po prípade choroby uvedenej ďalej boli zabité alebo usmrtené všetky zvieratá druhu vnímavého na uvedenú chorobu, ktoré sa nachádzali v chove, priestory boli vydezinfikované a chov bol najmenej počas 30 dní bez výskytu akéhokoľvek typu encefalomyelitídy koní, infekčnej anémie koní, vezikulárnej stomatitídy a besnoty, alebo v prípade slezinovej sneti najmenej počas 15 dní, a to počnúc dňom, keď bola po zlikvidovaní zvierat vykonaná dostatočná dezinfekcia priestorov;]

KRAJINA	Vzor certifikátu EQUI-OOCYTES-EMB-B-ENTRY

II.1.6.4. boli počas posledných 30 dní pred odberom [vajíčok][2] [embryí][2] držané v chovoch, v ktorých žiadne zviera čeľade koňovité nevykazovalo klinické príznaky infekčnej metritídy koní najmenej počas 60 dní;

II.1.6.5. neboli použité na prirodzenú plemenitbu najmenej počas 30 dní predo dňom odberu [vajíčok][2] [embryí][2] a medzi dňom odberu prvých vzoriek uvedených v bodoch II.1.6.6.1 a II.1.6.6.2 a dňom odberu [vajíčok][2] [embryí][2];

II.1.6.6. boli podrobené týmto testom, ktoré spĺňajú minimálne požiadavky v príslušných kapitolách Príručky diagnostických testov a vakcín pre suchozemské zvieratá Svetovej organizácie pre zdravie zvierat (OIE), vykonaným v laboratóriu, ktoré je uznané príslušným orgánom a ktoré má nižšie uvedené testy zahrnuté vo svojej akreditácii rovnocennej s akreditáciou uvedenou v článku 12 nariadenia (ES) č. 882/2004[7]:

[8] [II.1.6.6.1. pokiaľ ide o infekčnú anémiu koní (EIA), imunodifúzny test v agarovom géli (AGID alebo Cogginsov test) alebo enzýmové imunosorbentové stanovenie (ELISA) s negatívnym výsledkom vykonané na vzorke krvi odobranej dňa ……. [6], čo je najmenej 14 dní po dni začatia obdobia uvedeného v bode II.1.6.5 a najviac 90 dní predo dňom odberu [vajíčok][2] [embryí][2] určených na dovoz do Únie;]

II.1.6.6.2. pokiaľ ide o infekčnú metritídu koní (CEM), test na identifikáciu pôvodcu vykonaný, s negatívnym výsledkom, aspoň na dvoch vzorkách (výteroch) odobraných počas obdobia uvedeného v bode II.1.6.5 aspoň zo sliznic fossa clitoralis a sinus clitoralis darcovskej kobyly

[2] *buď* [II.1.6.6.2.1. dvakrát s odstupom najmenej siedmich dní dňa ……[6] a dňa …….. [6] v prípade izolácie *Taylorella equigenitalis* po kultivácii za mikroaerofilných podmienok najmenej počas siedmich dní, vykonanej do 24 hodín po odbere vzoriek z darcovského zvieraťa alebo do 48 hodín, ak sa vzorky počas prepravy uchovávajú v chlade,]

[2] *a/alebo* [II.1.6.6.2.2. jedenkrát dňa …….. [6] v prípade zistenia genómu *Taylorella equigenitalis* polymerázovou reťazovou reakciou (PCR) alebo PCR v reálnom čase vykonanou do 48 hodín po odbere vzoriek z darcovského zvieraťa,]

KRAJINA	Vzor certifikátu EQUI-OOCYTES-EMB-B-ENTRY

Vzorky uvedené v bodoch II.1.6.6.2.1 a II.1.6.6.2.2 sa v žiadnom prípade neodobrali skôr ako sedem dní (systémová liečba) alebo 21 dní (lokálna liečba) po antimikrobiálnej liečbe darcovského žrebca a boli umiestnené do transportného média s aktívnym uhlím, ako je Amiesovo médium, pred odoslaním do laboratória.

II.1.6.7. podľa môjho najlepšieho vedomia a pokiaľ som sa mohol uistiť, neboli počas 15 dní bezprostredne pred odberom v kontakte s koňovitými trpiacimi infekčnou alebo nákazlivou chorobou;

II.1.6.8. v deň odberu [vajíčok][2] [embryí][2] nevykazovali klinické príznaky infekčnej alebo nákazlivej choroby;

II.1.7. boli [odobrané][2] [vyprodukované][2] po dni schválenia tímu na [odber][2] [produkciu][2] embryí, ktorý je opísaný v kolónke I.11, príslušným orgánom krajiny vývozu;

II.1.8. boli spracované a skladované za schválených podmienok najmenej počas 30 dní bezprostredne po ich [odbere][2] [produkcii][2] a boli prepravované za podmienok spĺňajúcich požiadavky stanovené v kapitole III oddiele II prílohy D k smernici 92/65/EHS;

II.2. Embryá opísané v časti I [boli počaté umelou inseminációu][1] [sú výsledkom oplodnenia *in vitro*][2] s použitím spermy, ktorá spĺňa požiadavky smernice 92/65/EHS a pochádza z inseminačných staníc na odber spermy schválených v súlade s článkom 11 ods. 2 alebo článkom 17 ods. 3 písm. b) smernice 92/65/EHS[9], ktoré sa nachádzajú (v danom poradí) v členskom štáte Únie alebo v tretej krajine alebo častiach územia tretej krajiny uvedených v stĺpcoch 2 a 4 tabuľky v prílohe I k vykonávaciemu nariadeniu Komisie (EÚ) 2018/659, z ktorých je dovoz spermy koňovitých odobranej registrovaným koňom, registrovaným koňovitým alebo koňovitým chovným a úžitkovým povolený v súlade s článkom 4 vykonávacieho nariadenia Komisie (EÚ) 2018/659 a ktoré sú uvedené v stĺpcoch 11, 12 a 13 prílohy I k uvedenému nariadeniu.[10][11]

[12] [II.3. Vajíčka použité na produkciu embryí *in vitro*, ktoré sú opísané v časti I, spĺňajú požiadavky prílohy D k smernici 92/65/EHS, a najmä požiadavky stanovené v bodoch II.1.1 až II.1.8 tohto certifikátu zdravia zvierat.]

Poznámky

Tento certifikát zdravia zvierat je určený na vstup oocytov a embryí koňovitých do Únie, a to aj vtedy, ak Únia nie je konečným miestom určenia oocytov a embryí.

V súlade s Dohodou o vystúpení Spojeného kráľovstva Veľkej Británie a Severného Írska z Európskej únie a z Európskeho spoločenstva pre atómovú energiu, a najmä s článkom 5 ods. 4 Protokolu o Írsku/Severnom Írsku v spojení s prílohou 2 k uvedenému protokolu, odkazy na Úniu v tomto certifikáte zdravia zvierat zahŕňajú Spojené kráľovstvo, pokiaľ ide o Severné Írsko.

KRAJINA	Vzor certifikátu EQUI-OOCYTES-EMB-B-ENTRY

Tento certifikát zdravia zvierat treba vyplniť v súlade s poznámkami k vyplneniu certifikátov uvedenými v kapitole 4 prílohy I k vykonávaciemu nariadeniu Komisie (EÚ) 2020/2235.

Časť I:

Kolónka I.11: „Miesto odoslania“: Uveďte jedinečné schvaľovacie číslo a názov a adresu tímu na odber alebo produkciu embryí, ktorý odosiela zásielku oocytov alebo embryí. Len tímy na odber alebo produkciu embryí schválené v súlade s článkom 17 ods. 3 písm. b) smernice 92/65/EHS a uvedené v zozname na webovom sídle Komisie: http://ec.europa.eu/food/animal/semen_ova/equine/index_en.htm.

Kolónka I.12: „Miesto určenia“: Uveďte adresu a jedinečné registračné alebo schvaľovacie číslo zariadenia určenia zásielky oocytov alebo embryí.

Kolónka I.19: Musí sa uviesť číslo plomby.

Kolónka I.24: Celkový počet balení musí zodpovedať počtu kontajnerov.

Kolónka I.27: „Typ“: Uveďte, či ide o embryá získané *in vivo*, oocyty získané *in vivo*, embryá vyprodukované *in vitro* alebo embryá podrobené mikromanipulácii.

„Identifikačné číslo“: Uveďte identifikačné číslo každého darcovského zvieraťa.

„Identifikačná značka“: Uveďte značku na pejete alebo iných baleniach, v ktorých sú umiestnené oocyty alebo embryá tvoriace zásielku.

„Dátum odberu/produkcie“: Uveďte dátum, keď boli oocyty alebo embryá tvoriace zásielku odobrané alebo vyprodukované. „Schvaľovacie alebo registračné číslo podniku/zariadenia/strediska/stanice“: Uveďte jedinečné schvaľovacie číslo tímu na odber alebo produkciu embryí, ktorý oocyty alebo embryá tvoriace zásielku odobral alebo vyprodukoval.

„Množstvo“: Uveďte počet pejet alebo iných balení s rovnakou značkou.

Časť II:

(1) Len tretie krajiny, územia alebo ich pásma uvedené v stĺpci 1 tabuľky v časti 1 prílohy XII k vykonávaciemu nariadeniu Komisie (EÚ) 2021/404, z ktorých je povolený aj vstup koňovitých neurčených na zabitie do Únie a ako sa uvádza v stĺpci 3 tabuľky v časti 1 uvedenej prílohy.

(2) Nehodiace sa prečiarknite/vymažte.

(3) Len tímy na odber alebo produkciu embryí uvedené v zozname v súlade s článkom 17 ods. 3 písm. b) smernice 92/65/EHS na webovom sídle Komisie: https://ec.europa.eu/food/animals/semen/equine_sk.

KRAJINA **Vzor certifikátu EQUI-OOCYTES-EMB-B-ENTRY**

(4) Smernica Rady 92/65/EHS z 13. júla 1992, ktorou sa ustanovujú veterinárne požiadavky na obchodovanie so zvieratami, spermou, vajíčkami a embryami, na ktoré sa nevzťahujú veterinárne požiadavky ustanovené v osobitných právnych predpisoch Spoločenstva uvedených v prílohe A oddiele I smernice 90/425/EHS, a na ich dovoz do Spoločenstva (Ú. v. ES L 268, 14.9.1992, s. 54).

(5) Smernica Rady 2009/156/ES z 30. novembra 2009 o zdravotnom stave zvierat v súvislosti s presunom a dovozom zvierat čeľade koňovité z tretích krajín (Ú. v. EÚ L 192, 23.7.2010, s. 1).

(6) Uveďte dátum. (podľa usmernení v časti II poznámok).

(7) Nariadenie Európskeho parlamentu a Rady (ES) č. 882/2004 z 29. apríla 2004 o úradných kontrolách uskutočňovaných s cieľom zabezpečiť overenie dodržiavania potravinového a krmivového práva a predpisov o zdraví zvierat a o starostlivosti o zvieratá (Ú. v. EÚ L 165, 30.4.2004, s. 1).

(8) Imunodifúzny test v agarovom géli (AGID alebo Cogginsov test) alebo test ELISA na infekčnú anémiu koní sa nevyžaduje v prípade darcovských koňovitých, ktorých miestom nepretržitého pobytu od narodenia bol Island, za predpokladu, že Island zostal krajinou úradne uznanou za krajinu bez výskytu infekčnej anémie koní a pred obdobím odberu vajíčok alebo embryí a použitia spermy na oplodnenie ani počas uvedeného obdobia neboli na Island z inej krajiny dovezené žiadne koňovité ani ich sperma, vajíčka a embryá.

(9) Len inseminačné stanice na odber spermy schválené príslušným orgánom tretej krajiny, územia alebo ich pásma uvedených v prílohe XII k vykonávaciemu nariadeniu Komisie (EÚ) 2021/404 pre spermu koňovitých alebo schválené príslušným orgánom členského štátu.

(10) Vstup spermy koňovitých do Únie je povolený z tretích krajín uvedených v stĺpci 2 tabuľky v časti 1 prílohy I k vykonávaciemu nariadeniu Komisie (EÚ) 2018/659 za predpokladu, že sperma bola odobraná v časti územia tretej krajiny uvedenom v stĺpci 4 tabuľky v časti 1 uvedenej prílohy darcovskému žrebcovi kategórie koňovitých kladne označenej v stĺpci 11, 12 alebo 13 tabuľky v časti 1 danej prílohy.

(11) Nevzťahuje sa na vajíčka.

(12) Prečiarknite/vymažte, ak žiadne z embryí v zásielke nebolo vyprodukované oplodnením vajíčok *in vitro*.

Úradný veterinárny lekár

Meno (veľkými tlačenými písmenami)

Dátum

Kvalifikácia a titul

Pečiatka

Podpis

KAPITOLA 65

VZOR CERTIFIKÁTU ZDRAVIA ZVIERAT NA VSTUP DO ÚNIE, POKIAĽ IDE O ZÁSIELKY ZÁSOB OOCYTOV A EMBRYÍ KOŇOVITÝCH, KTORÉ BOLI ODOBRANÉ ALEBO VYPRODUKOVANÉ, SPRACOVANÉ A SKLADOVANÉ V SÚLADE SO SMERNICOU RADY 92/65/EHS PO 31. AUGUSTE 2010 A PRED 1. OKTÓBROM 2014, ODOSLANÉ PO 20. APRÍLI 2021 TÍMOM NA ODBER ALEBO PRODUKCIU EMBRYÍ, KTORÝ OOCYTY ALEBO EMBRYÁ ODOBRAL ALEBO VYPRODUKOVAL

(VZOR „EQUI-OOCYTES-EMB-C-ENTRY“)

KRAJINA				**Certifikát zdravia zvierat na dovoz do EÚ**		
Časť I: Opis zásielky	**I.1.**	**Odosielateľ/vývozca** Názov/meno Adresa Krajina	ISO kód krajiny	**I.2.** **Referenčný kód certifikátu** **I.3.** **Príslušný ústredný orgán** **I.4.** **Príslušný miestny orgán**	**I.2a.** **Referenčný kód IMSOC** **KÓD QR**	
	I.5.	**Príjemca/dovozca** Názov/meno Adresa Krajina	ISO kód krajiny	**I.6.** **Prevádzkovateľ zodpovedný za zásielku** Názov/meno Adresa Krajina		ISO kód krajiny
	I.7.	**Krajina pôvodu**	ISO kód krajiny	**I.9.** **Krajina určenia**		ISO kód krajiny
	I.8.	**Región pôvodu**	Kód	**I.10.** **Región určenia**		Kód
	I.11.	**Miesto odoslania** Názov Adresa Krajina	Registračné/schvaľovacie číslo ISO kód krajiny	**I.12.** **Miesto určenia** Názov Adresa Krajina		Registračné/schvaľovacie číslo ISO kód krajiny
	I.13.	**Miesto nakládky**		**I.14.** **Dátum a čas odchodu/odletu**		
	I.15.	**Dopravný prostriedok** □ Lietadlo □ Plavidlo □ Železničné vozidlo □ Cestné vozidlo Identifikácia		**I.16.** **Vstupná hraničná kontrolná stanica** **I.17.**		
	I.18.	**Prepravné podmienky**	□ Teplota okolia	□ Chladené		□ Mrazené
	I.19.	**Číslo kontajnera/plomby** Číslo kontajnera		Číslo plomby		
	I.20.	**Certifikované ako/na/pre** □ Zárodočné produkty				
	I.21.	**□ Na tranzit** Tretia krajina	ISO kód krajiny	**I.22.** **□ Na vnútorný trh** **I.23.**		
	I.24.	**Celkový počet balení**		**I.25.** **Celkové množstvo**	**I.26.**	
	I.27.	**Opis zásielky**				
	Číselný znak KN	Druh	Poddruh/kategória		Identifikačné číslo	Množstvo
	Typ		Schvaľovacie alebo registračné číslo podniku/zariadenia/strediska/stanice	Identifikačná značka	Dátum odberu/produkcie	Test

KRAJINA **Vzor certifikátu EQUI-OOCYTES-EMB-C-ENTRY**

Časť II: Certifikácia

II. Zdravotné informácie	**II.a.** **Referenčný kód certifikátu**	**II.b.** **Referenčný kód IMSOC**

Ja, podpísaný úradný veterinárny lekár krajiny vývozu[1] ..... týmto potvrdzujem, že:
(*názov krajiny vývozu*)

II.1. [Vajíčka][2] [Embryá][2] opísané v časti I:

II.1.2. boli [odobrané][2] [vyprodukované][2] tímom[3] opísaným v kolónke I.11, ktorý bol schválený a pod dohľadom v súlade s kapitolou I oddielom III prílohy D k smernici 92/65/EHS a bol podrobený kontrole úradným veterinárnym lekárom aspoň raz za každý kalendárny rok;

II.1.3. boli [odobrané][2] [vyprodukované][2], spracované a skladované v súlade s požiadavkami kapitoly III oddielu II prílohy D k smernici 92/65/EHS;

II.1.4. boli odobrané na mieste oddelenom od ostatných častí priestorov alebo chovu, ktoré je v dobrom stave a ktoré bolo pred odberom vyčistené a vydezinfikované;

II.1.5. boli vyšetrené, spracované a zabalené v laboratórnych zariadeniach, ktoré sa nenachádzajú v pásme podliehajúcom zákazu alebo karanténnym opatreniam stanoveným v kolónke II.1.6, v časti, ktorá je oddelená od časti, kde sa skladuje vybavenie a materiál používaný v kontakte s darcovskými zvieratami, a od priestorov, kde sa manipuluje s darcovskými zvieratami;

II.1.6. pochádzajú z darcovských kobýl, ktoré:

II.1.6.1. mali počas troch mesiacov (alebo od vstupu, ak boli priamo dovezené z členského štátu počas daného trojmesačného obdobia) miesto nepretržitého pobytu v krajine vývozu, alebo v prípade regionalizácie v súlade s článkom 13 smernice 2009/156/ES[4] v tej časti územia krajiny vývozu, ktorá počas uvedeného obdobia:

– nebola považovaná za infikovanú africkým morom koní v súlade s článkom 5 ods. 2 písm. a) a b) smernice 2009/156/ES,

– bola bez výskytu venezuelskej encefalomyelitídy koní najmenej počas dvoch rokov,

– bola bez výskytu sopľavky a žrebčej nákazy najmenej počas šiestich mesiacov;

[2] *buď* [II.1.6.2. pochádzali z krajiny vývozu, ktorá bola v deň odberu najmenej počas šiestich mesiacov bez výskytu vezikulárnej stomatitídy;]

[2] *alebo* [II.1.6.2. boli podrobené vírusneutralizačnému testu na vezikulárnu stomatitídu na vzorke krvi odobranej dňa .....[5] v priebehu 30 dní pred odberom, s negatívnym výsledkom, pri zriedení séra v pomere 1: 12;]

KRAJINA	Vzor certifikátu EQUI-OOCYTES-EMB-C-ENTRY
	[2] *bud'* [II.1.6.3. sa počas posledných 30 dní pred odberom nachádzali pod veterinárnym dozorom v chovoch, ktoré odo dňa odberu [vajíčok][2] [embryí][2] až do dňa ich odoslania spĺňali podmienky chovu stanovené v článku 4 ods. 5 smernice 2009/156/ES, a najmä:]
	[2] *alebo* [II.1.6.3. sa počas posledných 30 dní pred odberom nachádzali pod veterinárnym dozorom v chovoch, ktoré odo dňa odberu [vajíčok][2] [embryí][2] dovtedy, kým v prípade zmrazených [vajíčok][2] [embryí][2] neuplynulo obdobie 30 dní povinného skladovania v schválených priestoroch, spĺňali podmienky pre chov stanovené v článku 4 ods. 5 smernice 2009/156/ES, a najmä:]
	(2)bud' [II.1.6.3.1. po prípade výskytu choroby uvedenej ďalej neboli zabité alebo usmrtené všetky zvieratá druhu vnímavého na uvedenú chorobu, ktoré sa nachádzali v chove, a chov bol bez výskytu: – akéhokoľvek typu encefalomyelitídy koní najmenej počas šiestich mesiacov počnúc dňom, keď boli koňovité trpiace uvedenou chorobou zabité, – infekčnej anémie koní aspoň počas obdobia vyžadovaného na získanie negatívneho výsledku imunodifúzneho testu v agarovom géli (Cogginsov test) vykonaného na vzorkách odobraných po zabití infikovaných zvierat dvakrát s trojmesačným odstupom v prípade každého zvieraťa čeľade koňovité, ktoré zostalo nažive, – vezikulárnej stomatitídy najmenej počas šiestich mesiacov od posledného zaznamenaného prípadu, – besnoty aspoň počas jedného mesiaca od posledného zaznamenaného prípadu, – slezinovej sneti aspoň počas 15 dní od posledného zaznamenaného prípadu;]
	[2] *alebo* [II.1.6.3.1. po prípade výskytu choroby uvedenej ďalej boli zabité alebo usmrtené všetky zvieratá druhu vnímavého na uvedenú chorobu, ktoré sa nachádzali v chove, priestory boli vydezinfikované a chov bol najmenej počas 30 dní bez výskytu akéhokoľvek typu encefalomyelitídy koní, infekčnej anémie koní, vezikulárnej stomatitídy a besnoty, alebo v prípade slezinovej sneti 15 dní, a to počnúc dňom, keď bola po zlikvidovaní zvierat vykonaná dostatočná dezinfekcia priestorov;]
	II.1.6.4. počas posledných 30 dní pred odberom boli držané v chovoch, z ktorých každý bol aspoň 60 dní bez výskytu klinických príznakov infekčnej metritídy koní;

KRAJINA **Vzor certifikátu EQUI-OOCYTES-EMB-C-ENTRY**

II.1.6.5. neboli použité na prirodzenú plemenitbu najmenej počas 30 dní predo dňom odberu vajíčok alebo embryí a medzi dňom odberu prvých vzoriek uvedených v bodoch II.1.6.6 a II.1.6.7 a dňom odberu vajíčok a embryí;

II.1.6.6. boli podrobené imunodifúznemu testu v agarovom géli (Coggínsov test) alebo testu ELISA na infekčnú anémiu koní s negatívnym výsledkom vykonanému na vzorke krvi odobranej dňa …… [5] najmenej počas posledných 30 dní predo dňom prvého odberu vajíčok alebo embryí a najviac 90 dní pred odberom vajíčok alebo embryí[6];

II.1.6.7. boli podrobené testu na identifikáciu pôvodcu infekčnej metritídy koní prostredníctvom izolácie baktérie *Taylorella equigenitalis* po 7- až 14-dňovej kultivácii vykonanému, v každom z prípadov s negatívnym výsledkom, na vzorkách odobraných počas posledných 30 dní predo dňom prvého odberu vajíčok alebo embryí zo slizníc *fossa clitoralis* a *sinus clitoralis* počas dvoch po sebe nasledujúcich období párenia dňa ……[5] a dňa…….. [5] a na ďalšej vzorke kultúry odobranej počas jedného z období párenia z endocervixu dňa …… [5];

II.1.6.8. podľa môjho najlepšieho vedomia a pokiaľ som sa o tom mohol uistiť, neboli v kontakte s koňovitými trpiacimi infekčnou alebo nákazlivou chorobou počas 15 dní bezprostredne pred odberom,

II.1.6.9. v deň odberu [vajíčok][2] [embryí][2] nevykazovali klinické príznaky infekčnej alebo nákazlivej choroby;

II.1.7. boli [odobrané][2] [vyprodukované][2] po dni schválenia tímu na [odber][2] [produkciu][2] embryí, ktorý je opísaný v kolónke I.11, príslušným orgánom krajiny vývozu;

II.1.8. boli spracované a skladované za schválených podmienok najmenej počas 30 dní bezprostredne po ich [odbere][2] [produkcii][2] a boli prepravované za podmienok spĺňajúcich požiadavky stanovené v kapitole III oddiele II prílohy D k smernici 92/65/EHS;

II.2. Embryá opísané v časti I [boli počaté umelou inseminációu][2] [sú výsledkom oplodnenia *in vitro*][2] s použitím spermy, ktorá spĺňa požiadavky smernice 92/65/EHS a pochádza z inseminačných staníc na odber spermy schválených v súlade s článkom 11 ods. 2 alebo článkom 17 ods. 3 písm. b) smernice 92/65/EHS, ktoré sa nachádzajú (v danom poradí) v členskom štáte Európskej únie alebo v tretej krajine alebo častiach územia tretej krajiny uvedených v stĺpcoch 2 a 4 tabuľky v prílohe I k vykonávaciemu nariadeniu Komisie (EÚ) 2018/659, z ktorých je dovoz spermy koňovitých odobranej registrovaným koňom, registrovaným koňovitým alebo koňovitým chovným a úžitkovým povolený v súlade s článkom 4 vykonávacieho nariadenia Komisie (EÚ) 2018/659 a ktoré sú uvedené v stĺpcoch 11, 12 a 13 prílohy I k uvedenému nariadeniu.[7][8];

KRAJINA	Vzor certifikátu EQUI-OOCYTES-EMB-C-ENTRY

II.3. Vajíčka použité na produkciu opísaných embryí *in vitro* spĺňajú požiadavky prílohy D k smernici 92/65/EHS, a najmä požiadavky stanovené v bodoch II.1.1 až II.1.8 tohto certifikátu zdravia zvierat[2].

Poznámky

Tento certifikát zdravia zvierat je určený na vstup oocytov a embryí koňovitých do Únie, a to aj vtedy, ak Únia nie je konečným miestom určenia oocytov a embryí.

V súlade s Dohodou o vystúpení Spojeného kráľovstva Veľkej Británie a Severného Írska z Európskej únie a z Európskeho spoločenstva pre atómovú energiu, a najmä s článkom 5 ods. 4 Protokolu o Írsku/Severnom Írsku v spojení s prílohou 2 k uvedenému protokolu, odkazy na Úniu v tomto certifikáte zdravia zvierat zahŕňajú Spojené kráľovstvo, pokiaľ ide o Severné Írsko.

Tento certifikát zdravia zvierat treba vyplniť v súlade s poznámkami k vyplneniu certifikátov uvedenými v kapitole 4 prílohy I k vykonávaciemu nariadeniu Komisie (EÚ) 2020/2235.

Časť I:

Kolónka I.11:	„Miesto odoslania“: Uveďte jedinečné schvaľovacie číslo a názov a adresu tímu na odber alebo produkciu embryí, ktorý odosiela zásielku oocytov alebo embryí. Len tímy na odber alebo produkciu embryí schválené v súlade s článkom 17 ods. 3 písm. b) smernice Rady 92/65/EHS a uvedené v zozname na webovom sídle Komisie: http://ec.europa.eu/food/animal/semen_ova/equine/index_en.htm.
Kolónka I.12:	„Miesto určenia“: Uveďte adresu a jedinečné registračné alebo schvaľovacie číslo zariadenia určenia zásielky oocytov alebo embryí.
Kolónka I.19:	Musí sa uviesť číslo plomby.
Kolónka I.24:	Celkový počet balení musí zodpovedať počtu kontajnerov.
Kolónka I.27:	„Typ“: Uveďte, či ide o embryá získané *in vivo*, oocyty získané *in vivo*, embryá vyprodukované *in vitro* alebo embryá podrobené mikromanipulácii. „Identifikačné číslo“: Uveďte identifikačné číslo každého darcovského zvieraťa. „Identifikačná značka“: Uveďte značku na pejete alebo iných baleniach, v ktorých sú umiestnené oocyty alebo embryá tvoriace zásielku. „Dátum odberu/produkcie“: Uveďte dátum, keď boli oocyty alebo embryá tvoriace zásielku odobrané alebo vyprodukované.

KRAJINA **Vzor certifikátu EQUI-OOCYTES-EMB-C-ENTRY**

„Schvaľovacie alebo registračné číslo podniku/zariadenia/strediska/stanice“: Uveďte jedinečné schvaľovacie číslo tímu na odber alebo produkciu embryí, ktorý oocyty alebo embryá tvoriace zásielku odobral alebo vyprodukoval.

„Množstvo“: Uveďte počet pejet alebo iných balení s rovnakou značkou.

Časť II:

(1) Len tretie krajiny, územia alebo ich pásma uvedené v stĺpci 1 tabuľky v časti 1 prílohy XII k vykonávaciemu nariadeniu Komisie (EÚ) 2021/404, z ktorých je povolený aj vstup koňovitých neurčených na zabitie do Únie a ako sa uvádza v stĺpci 3 tabuľky v časti 1 uvedenej prílohy.

(2) Nehodiace sa prečiarknite/vymažte.

(3) Len tímy na odber alebo produkciu embryí uvedené v zozname v súlade s článkom 17 ods. 3 písm. b) smernice 92/65/EHS na webovom sídle Komisie:

https://ec.europa.eu/food/animals/semen/equine_sk

(4) Ú. v. EÚ L 192, 23.7.2010, s. 1.

(5) Uveďte dátum.

(6) Imunodifúzny test v agarovom géli (Cogginsov test) alebo test ELISA na infekčnú anémiu koní sa nevyžaduje v prípade darcovských koňovitých, ktorých miestom nepretržitého pobytu od narodenia je Island, za predpokladu, že Island zostal krajinou úradne uznanou za krajinu bez výskytu infekčnej anémie koní a pred odberom spermy ani počas obdobia tohto odberu neboli na Island z inej krajiny dovezené žiadne koňovité ani ich sperma, oocyty a embryá.

(7) Len inseminačné stanice na odber spermy schválené príslušným orgánom tretej krajiny, územia alebo ich pásma uvedené v časti 1 prílohy XII k vykonávaciemu nariadeniu (EÚ) 2021/404 pre spermu koňovitých alebo schválené príslušným orgánom členského štátu.

(8) Nevzťahuje sa na vajíčka.

Úradný veterinárny lekár

Meno (veľkými tlačenými písmenami)

Dátum Kvalifikácia a titul

Pečiatka Podpis

KAPITOLA 66

VZOR CERTIFIKÁTU ZDRAVIA ZVIERAT NA VSTUP DO ÚNIE, POKIAĽ IDE O ZÁSIELKY, KTORÉ BOLI PO 20. APRÍLI 2021 ODOSLANÉ ZO ZARIADENIA NA SPRACOVANIE ZÁRODOČNÝCH PRODUKTOV, S TÝMITO ZÁRODOČNÝMI PRODUKTMI:

— sperma koňovitých odobraná, spracovaná a skladovaná v súlade s nariadením Európskeho parlamentu a Rady (EÚ) 2016/429 a delegovaným nariadením Komisie (EÚ) 2020/692 po 20. apríli 2021,

— zásoby spermy koňovitých odobranej, spracovanej a skladovanej v súlade so smernicou Rady 92/65/EHS po 30. septembri 2014 a pred 21. aprílom 2021,

— zásoby spermy koňovitých odobranej, spracovanej a skladovanej v súlade so smernicou 92/65/EHS po 31. auguste 2010 a pred 1. októbrom 2014,

— zásoby spermy koňovitých odobranej, spracovanej a skladovanej v súlade so smernicou 92/65/EHS pred 1. septembrom 2010,

— oocyty a embryá koňovitých odobrané alebo vyprodukované, spracované a skladované v súlade s nariadením (EÚ) 2016/429 a delegovaným nariadením (EÚ) 2020/692 po 20. apríli 2021,

— zásoby oocytov a embryí koňovitých odobraných alebo vyprodukovaných, spracovaných a skladovaných v súlade so smernicou 92/65/EHS po 30. septembri 2014 a pred 21. aprílom 2021,

— zásoby oocytov a embryí koňovitých odobraných, spracovaných a skladovaných v súlade so smernicou 92/65/EHS po 31. auguste 2010 a pred 1. októbrom 2014.

(VZOR „EQUI-GP-PROCESSING-ENTRY“)

KRAJINA				Certifikát zdravia zvierat na dovoz do EÚ		
Časť I: Opis zásielky	I.1. **Odosielateľ/vývozca** Názov/meno Adresa Krajina		ISO kód krajiny	I.2. **Referenčný kód certifikátu** I.3. **Príslušný ústredný orgán** I.4. **Príslušný miestny orgán**	I.2a. **Referenčný kód IMSOC** **KÓD QR**	
	I.5. **Príjemca/dovozca** Názov/meno Adresa Krajina		ISO kód krajiny	I.6. **Prevádzkovateľ zodpovedný za zásielku** Názov/meno Adresa Krajina		ISO kód krajiny
	I.7. **Krajina pôvodu**		ISO kód krajiny	I.9. **Krajina určenia**		ISO kód krajiny
	I.8. **Región pôvodu**		Kód	I.10. **Región určenia**		Kód
	I.11. **Miesto odoslania** Názov Adresa Krajina	Registračné/schvaľovacie číslo ISO kód krajiny		I.12. **Miesto určenia** Názov Adresa Krajina	Registračné/schvaľovacie číslo ISO kód krajiny	
	I.13. **Miesto nakládky**			I.14. **Dátum a čas odchodu/odletu**		
	I.15. **Dopravný prostriedok** □ Lietadlo □ Plavidlo □ Železničné vozidlo □ Cestné vozidlo Identifikácia			I.16. **Vstupná hraničná kontrolná stanica** I.17. **Sprievodné doklady** Typ Kód Krajina ISO kód krajiny Číslo obchodného dokladu		
	I.18. **Prepravné podmienky**	□ Teplota okolia		□ Chladené		□ Mrazené
	I.19. **Číslo kontajnera/plomby** Číslo kontajnera			Číslo plomby		
	I.20. **Certifikované ako/na/pre** □ Zárodočné produkty					
	I.21. **□ Na tranzit** Tretia krajina		ISO kód krajiny	I.22. **□ Na vnútorný trh** I.23.		

I.24. Celkový počet balení			I.25. Celkové množstvo		I.26.
I.27. Opis zásielky					
Číselný znak KN	Druh	Poddruh/kategória		Identifikačné číslo	Množstvo
Typ		Schvaľovacie alebo registračné číslo podniku/zariadenia/strediska/stanice	Identifikačná značka	Dátum odberu/produkcie	Test

KRAJINA **Vzor certifikátu EQUI-GP-PROCESSING-ENTRY**

Časť II: Certifikácia	**II. Zdravotné informácie**	**II.a.** **Referenčný kód certifikátu**	**II.b.** **Referenčný kód IMSOC**

Ja, podpísaný úradný veterinárny lekár, týmto potvrdzujem, že:

II.1. Zariadenie na spracovanie zárodočných produktov(1) opísané v kolónke I.11, v ktorom bola(-i) [sperma](2) [oocyty](2) [embryá získané *in vivo*](2) [embryá vyprodukované *in vitro*](2) [embryá podrobené mikromanipulácii](2) určená(-é) na vývoz do Únie spracovaná(-é) a skladovaná(-é):

II.1.1. sa nachádza v tretej krajine, na území alebo v ich pásme:

II.1.1.1. z ktorých je povolený vstup [spermy](2) [oocytov](2) [embryí](2) koňovitých do Únie a ktoré sú uvedené v zozname v prílohe XII k vykonávaciemu nariadeniu Komisie (EÚ) 2021/404;

II.1.1.2. ktoré sú bez výskytu afrického moru koní najmenej počas 24 mesiacov bezprostredne predo dňom [odberu](2) [produkcie](2) [spermy](2) [oocytov](2) [embryí](2) a do dňa jej/ich odoslania v súlade s článkom 22 ods. 2 písm. a) delegovaného nariadenia Komisie (EÚ) 2020/692 a v ktorých sa nevykonávala systematická vakcinácia proti africkému moru koní najmenej počas 12 mesiacov bezprostredne predo dňom odberu [spermy](2) [oocytov](2) [embryí](2) a do dňa jej/ich odoslania v súlade s článkom 22 ods. 4 písm. b) uvedeného delegovaného nariadenia;

II.1.1.3. kde nebol hlásený výskyt venezuelskej encefalomyelitídy koní najmenej počas 24 mesiacov bezprostredne predo dňom [odberu](2 [produkcie](2) [spermy](2) [oocytov](2) [embryí](2) a do dňa jej/ich odoslania;

II.1.2. je zariadenie, kde:

(2) *buď* [II.1.2.1. nebol hlásený výskyt infekcie baktériou *Burkholderia mallei* (sopľavka) najmenej počas 36 mesiacov bezprostredne predo dňom [odberu](2 [produkcie](2) [spermy](2) [oocytov](2) [embryí](2) a do dňa jej/ich odoslania;]

(2) *alebo* [II.1.2.1. nebol hlásený výskyt infekcie baktériou *Burkholderia mallei* (sopľavka) najmenej počas šiestich mesiacov bezprostredne predo dňom [odberu](2) [produkcie](2) [spermy](2) [oocytov](2) [embryí](2) a do dňa jej/ich odoslania, a Komisia uznala program dohľadu vykonávaný u plemenných koňovitých v zariadení pôvodu s cieľom preukázať absenciu infekcie počas uvedeného obdobia;]

(2)buď [II.1.2.2. nebol hlásený výskyt žrebčej nákazy najmenej počas 24 mesiacov bezprostredne predo dňom [odberu](2 [produkcie](2) [spermy](2) [oocytov](2) [embryí](2) a do dňa jej/ich odoslania;]

KRAJINA	Vzor certifikátu EQUI-GP-PROCESSING-ENTRY

[2] *alebo* [II.1.2.2. nebol hlásený výskyt žrebčej nákazy najmenej počas šiestich mesiacov bezprostredne predo dňom [odberu][2] [produkcie][2] [spermy][2] [oocytov][2] [embryí][2] a do dňa jej/ich odoslania, a Komisia uznala program dohľadu vykonávaný u plemenných koňovitých v zariadení pôvodu s cieľom preukázať absenciu infekcie počas uvedeného obdobia;]

[2] *buď* [II.1.2.3. nebol hlásený výskyt surry (*Trypanosoma evansi*) najmenej počas 24 mesiacov bezprostredne predo dňom [odberu][2] [produkcie][2] [spermy][2] [oocytov][2] [embryí][2] a do dňa jej/ich odoslania;]

[2] *alebo* [II.1.2.3. nebol hlásený výskyt surry (*Trypanosoma evansi*) najmenej počas šiestich mesiacov bezprostredne predo dňom [odberu][2] [produkcie][2] [spermy][2] [oocytov][2] [embryí][2] a do dňa jej/ich odoslania, a Komisia uznala program dohľadu vykonávaný u plemenných koňovitých v zariadení pôvodu s cieľom preukázať absenciu infekcie počas uvedeného obdobia;]

II.1.3. je schválené a zapísané do zoznamu príslušným orgánom tretej krajiny alebo územia;

II.1.4. spĺňa požiadavky týkajúce sa povinností, prevádzkových postupov, zariadení a vybavenia podľa časti 4 prílohy I k delegovanému nariadeniu Komisie (EÚ) 2020/686.]

II.2. [Sperma][2] [oocyty][2] [embryá][2] opisaná(-é) v časti I je/sú určená(-é) na umelé rozmnožovanie a:

II.2.1. bola(-i) [odobraná(-é)][2] [vyprodukovaná(-é)][2] [spracovaná(-é)][2] [skladovaná(-é)][2] [na inseminačnej stanici na odber spermy][2][3] [tímom na odber embryí][2][3] [tímom na produkciu embryí][2][3] a [spracovaná(-é)][2] [skladovaná(-é)][2] v zariadení na spracovanie zárodočných produktov[3], [a skladovaná(-é) na inseminačnej stanici na skladovanie zárodočných produktov][2][3], ktorá(-ý/-é) spĺňa požiadavky týkajúce sa povinností, prevádzkových postupov, zariadení a vybavenia stanovené v [časti 1][2] [časti 2][2] [časti 3][2] [časti 4][2] [časti 5][2] prílohy I k delegovanému nariadeniu (EÚ) 2020/686 a:

[2] *buď* [sa nachádza(-jú) v tretej krajine alebo na území odoslania do Únie;]

[2] *a/alebo* [sa nachádza(-jú) v/vo/na ..... [4], a bola(-i) dovezená(-é) do tretej krajiny odoslania do Únie za podmienok aspoň takých prísnych, ako sú podmienky vstupu [spermy][2] [oocytov][2] [embryí][2] koňovitých do Únie v súlade s nariadením (EÚ) 2016/429 a delegovaným nariadením (EÚ) 2020/692;]

II.2.2. bola (boli) premiestnená(-é) do zariadenia na spracovanie zárodočných produktov opísaného v kolónke I.11 za podmienok, ktoré sú aspoň také prísne ako podmienky opísané vo:

[2] *buď* [vzore EQUI-SEM-A-ENTRY[5];]

[2] *a/alebo* [vzore EQUI-SEM-B-ENTRY[5];]

[2] *a/alebo* [vzore EQUI-SEM-C-ENTRY[5];]

KRAJINA **Vzor certifikátu EQUI-GP-PROCESSING-ENTRY**

(2) *a/alebo* [vzore EQUI-SEM-D-ENTRY(5);]

(2) *a/alebo* [vzore EQUI-OOCYTES-EMB-A-ENTRY(5);]

(2) *a/alebo* [vzore EQUI-OOCYTES-EMB-B-ENTRY(5);]

(2) *a/alebo* [vzore EQUI-OOCYTES-EMB-C-ENTRY(5);]

(2) *a/alebo* [vzore EQUI-GP-PROCESSING-ENTRY(5);]

(2) *a/alebo* [vzore EQUI-GP-STORAGE-ENTRY(5);]

II.2.3. bola(-i) odobraná(-é), spracovaná(-é) a skladovaná(-é) v súlade s požiadavkami na zdravie zvierat stanovenými v prílohe III k delegovanému nariadeniu (EÚ) 2020/686;

II.2.4. je/sú umiestnená(-é) v pejetách alebo iných baleniach so značkou aplikovanou v súlade s požiadavkami stanovenými v článku 83 písm. a) delegovaného nariadenia (EÚ) 2020/692 a dotknutá značka je uvedená v kolónke I.27;

II.2.5. prepravuje(-ú) sa v kontajneri, ktorý:

II.2.5.1. bol zaplombovaný a očíslovaný pred odoslaním zo zariadenia na spracovanie zárodočných produktov na zodpovednosť veterinárneho lekára inseminačnej stanice, alebo úradným veterinárnym lekárom, a plomba je označená číslom, ktoré je uvedené v kolónke I.19;

II.2.5.2. bol pred použitím vyčistený a buď vydezinfikovaný alebo sterilizovaný, alebo ide o kontajner na jedno použitie;

(2)(6) [II.2.5.3. bol naplnený kryogénnym činidlom, ktoré sa pred tým nepoužilo na iné produkty;]

(2)(7) [II.2.6. je/sú umiestnené v pejetách alebo iných baleniach, ktoré sú bezpečne a hermeticky uzavreté;

II.2.7. prepravuje(-ú) sa v kontajneri, v ktorom sú rôzne typy od seba oddelené fyzickými priehradkami, alebo sú umiestnené do druhotných ochranných vreciek.]

Poznámky

Tento certifikát zdravia zvierat je určený na vstup spermy, oocytov a embryí koňovitých do Únie, a to aj vtedy, ak Únia nie je konečným miestom určenia spermy, oocytov a embryí.

V súlade s Dohodou o vystúpení Spojeného kráľovstva Veľkej Británie a Severného Írska z Európskej únie a z Európskeho spoločenstva pre atómovú energiu, a najmä s článkom 5 ods. 4 Protokolu o Írsku/Severnom Írsku v spojení s prílohou 2 k uvedenému protokolu, odkazy na Úniu v tomto certifikáte zdravia zvierat zahŕňajú Spojené kráľovstvo, pokiaľ ide o Severné Írsko.

Tento certifikát zdravia zvierat treba vyplniť v súlade s poznámkami k vyplneniu certifikátov uvedenými v kapitole 4 prílohy I k vykonávaciemu nariadeniu Komisie (EÚ) 2020/2235.

KRAJINA		Vzor certifikátu EQUI-GP-PROCESSING-ENTRY
	Časť I:	
	Kolónka I.11:	„Miesto odoslania“: Uveďte jedinečné schvaľovacie číslo a názov a adresu zariadenia na spracovanie zárodočných produktov, ktoré odosiela zásielku spermy, oocytov alebo embryí. Len zariadenia na spracovanie zárodočných produktov uvedené v zozname v súlade s článkom 233 ods. 3 nariadenia (EÚ) 2016/429 na webovom sídle Komisie: https://ec.europa.eu/food/animals/semen/equine_sk
	Kolónka I.12:	„Miesto určenia“: Uveďte adresu a jedinečné registračné alebo schvaľovacie číslo zariadenia určenia zásielky spermy, oocytov alebo embryí.
	Kolónka I.17:	„Sprievodné doklady“: Číslo(-a) súvisiaceho(-ich) originálneho(-ych) certifikátu(-ov) zdravia zvierat zodpovedá(-ajú) sériovému číslu jednotlivých úradných dokladov alebo certifikátov zdravia zvierat, ktoré sprevádzali spermu, oocyty a/alebo embryá opísané v časti I z inseminačnej stanice na odber spermy, na ktorej bola sperma odobraná, a/alebo od tímu na odber embryí a/alebo tímu na produkciu embryí, ktorý oocyty a/alebo embryá odobral alebo vyprodukoval, a/alebo zo zariadenia na spracovanie zárodočných produktov, v ktorom boli sperma, oocyty alebo embryá spracované a skladované, a/alebo z inseminačnej stanice na skladovanie zárodočných produktov, na ktorej boli sperma, oocyty alebo embryá skladované, do zariadenia na spracovanie zárodočných produktov opísaného v kolónke I.11. K tomuto certifikátu zdravia zvierat musí(-ia) byť priložený(-é) originál(-y) uvedeného(-ých) dokladu(-ov) alebo uvedeného(-ých) certifikátu(-ov) zdravia zvierat alebo ich úradne overené kópie.
	Kolónka I.19:	Musí sa uviesť číslo plomby.
	Kolónka I.24:	Celkový počet balení musí zodpovedať počtu kontajnerov.
	Kolónka I.27:	„Typ“: Uveďte, či ide o spermu, embryá získané *in vivo*, oocyty získané *in vivo*, embryá vyprodukované *in vitro* alebo embryá podrobené mikromanipulácii. „Identifikačné číslo“: Uveďte identifikačné číslo každého darcovského zvieraťa. Identifikačná značka: Uveďte značku na pejete alebo iných baleniach, v ktorých sú umiestnené sperma, oocyty a/alebo embryá tvoriace zásielku. „Dátum odberu/produkcie“: Uveďte dátum, keď boli sperma, oocyty a/alebo embryá tvoriace zásielku odobrané alebo vyprodukované. „Schvaľovacie alebo registračné číslo podniku/zariadenia/strediska/stanice“: Uveďte jedinečné schvaľovacie číslo inseminačnej stanice na odber spermy, na ktorej bola sperma tvoriaca zásielku odobraná, a/alebo tímu na odber embryí a/alebo tímu na produkciu embryí, ktorý oocyty alebo embryá tvoriace zásielku odobral alebo vyprodukoval. „Množstvo“: Uveďte počet pejet alebo iných balení s rovnakou značkou.

KRAJINA **Vzor certifikátu EQUI-GP-PROCESSING-ENTRY**

Časť II:

(1) Len zariadenia na spracovanie zárodočných produktov uvedené v zozname v súlade s článkom 233 ods. 3 nariadenia (EÚ) 2016/429 na webovom sídle Komisie:

https://ec.europa.eu/food/animals/semen/equine_sk

(2) Nehodiace sa prečiarknite/vymažte.

(3) Len schválené zariadenia pre zárodočné produkty uvedené v zozname v súlade s článkom 233 ods. 3 nariadenia (EÚ) 2016/429 na webovom sídle Komisie:

https://ec.europa.eu/food/animals/semen/equine_sk

(4) Len tretia krajina, územie alebo ich pásmo zo zoznamu v prílohe XII k vykonávaciemu nariadeniu (EÚ) 2021/404 a členské štáty.

(5) K tomuto certifikátu zdravia zvierat sa musí(-ia) priložiť originál(-y) dokladu(-ov) alebo certifikátu(-ov) zdravia zvierat alebo jeho/ich úradne overená(-é) kópia(-e), ktorý(-é) sprevádzal(-i) spermu, oocyty alebo embryá opísané v časti I z inseminačnej stanice na odber spermy, na ktorej bola sperma odobraná, a/alebo od tímu na odber embryí alebo tímu na produkciu embryí, ktorý oocyty a/alebo embryá odobral alebo vyprodukoval, a/alebo zo zariadenia na spracovanie zárodočných produktov, v ktorom boli sperma, oocyty alebo embryá spracované a skladované, a/alebo z inseminačnej stanice na skladovanie zárodočných produktov, na ktorej boli sperma, oocyty alebo embryá skladované, do zariadenia na spracovanie zárodočných produktov, ktoré odosiela spermu, oocyty a/alebo embryá a ktoré je opísané v kolónke I.11.

(6) Uplatňuje sa na mrazenú spermu, oocyty alebo embryá.

(7) Uplatňuje sa na zásielky, v rámci ktorých sú sperma, oocyty, embryá získané *in vivo*, embryá vyprodukované *in vitro* a embryá podrobené mikromanipulácii z koňovitých umiestnené a prepravované v jednom kontajneri.

Úradný veterinárny lekár

Meno (veľkými tlačenými písmenami)

Dátum

Kvalifikácia a titul

Pečiatka

Podpis

KAPITOLA 67

VZOR CERTIFIKÁTU ZDRAVIA ZVIERAT NA VSTUP DO ÚNIE, POKIAĽ IDE O ZÁSIELKY, KTORÉ BOLI PO 20. APRÍLI 2021 ODOSLANÉ Z INSEMINAČNEJ STANICE NA SKLADOVANIE ZÁRODOČNÝCH PRODUKTOV, S TÝMITO ZÁRODOČNÝMI PRODUKTMI:

— sperma koňovitých odobraná, spracovaná a skladovaná v súlade s nariadením Európskeho parlamentu a Rady (EÚ) 2016/429 a delegovaným nariadením Komisie (EÚ) 2020/692 po 20. apríli 2021,

— zásoby spermy koňovitých odobranej, spracovanej a skladovanej v súlade so smernicou Rady 92/65/EHS po 30. septembri 2014 a pred 21. aprílom 2021,

— zásoby spermy koňovitých odobranej, spracovanej a skladovanej v súlade so smernicou 92/65/EHS po 31. auguste 2010 a pred 1. októbrom 2014,

— zásoby spermy koňovitých odobranej, spracovanej a skladovanej v súlade so smernicou 92/65/EHS pred 1. septembrom 2010,

— oocyty a embryá koňovitých odobrané alebo vyprodukované, spracované a skladované v súlade s nariadením (EÚ) 2016/429 a delegovaným nariadením (EÚ) 2020/692 po 20. apríli 2021,

— zásoby oocytov a embryí koňovitých odobraných alebo vyprodukovaných, spracovaných a skladovaných v súlade so smernicou 92/65/EHS po 30. septembri 2014 a pred 21. aprílom 2021,

— zásoby oocytov a embryí koňovitých odobraných, spracovaných a skladovaných v súlade so smernicou 92/65/EHS po 31. auguste 2010 a pred 1. októbrom 2014.

(VZOR „EQUI-GP-STORAGE-ENTRY“)

KRAJINA				Certifikát zdravia zvierat na dovoz do EÚ		
Časť I: Opis zásielky	I.1. **Odosielateľ/vývozca** Názov/meno Adresa Krajina		ISO kód krajiny	I.2. **Referenčný kód certifikátu** I.3. **Príslušný ústredný orgán** I.4. **Príslušný miestny orgán**	I.2a. **Referenčný kód IMSOC** **KÓD QR**	
	I.5. **Príjemca/dovozca** Názov/meno Adresa Krajina		ISO kód krajiny	I.6. **Prevádzkovateľ zodpovedný za zásielku** Názov/meno Adresa Krajina		ISO kód krajiny
	I.7. **Krajina pôvodu**		ISO kód krajiny	I.9. **Krajina určenia**		ISO kód krajiny
	I.8. **Región pôvodu**		Kód	I.10. **Región určenia**		Kód
	I.11. **Miesto odoslania** Názov Adresa Krajina	Registračné/schvaľovacie číslo ISO kód krajiny		I.12. **Miesto určenia** Názov Adresa Krajina	Registračné/schvaľovacie číslo ISO kód krajiny	
	I.13. **Miesto nakládky**			I.14. **Dátum a čas odchodu/odletu**		
	I.15. **Dopravný prostriedok** □ Lietadlo □ Plavidlo □ Železničné vozidlo □ Cestné vozidlo Identifikácia			I.16. **Vstupná hraničná kontrolná stanica** I.17.		
	I.18. **Prepravné podmienky**	□ Teplota okolia		□ Chladené	□ Mrazené	
	I.19. **Číslo kontajnera/plomby** Číslo kontajnera			Číslo plomby		
	I.20. **Certifikované ako/na/pre** □ Zárodočné produkty					
	I.21. □ **Na tranzit** Tretia krajina		ISO kód krajiny	I.22. □ **Na vnútorný trh** I.23.		
	I.24. **Celkový počet balení**			I.25. **Celkové množstvo**		I.26.
	I.27. **Opis zásielky**					
	Číselný znak KN	Druh	Poddruh/kategória		Identifikačné číslo	Množstvo
	Typ		Schvaľovacie alebo registračné číslo podniku/zariadenia/strediska/stanice	Identifikačná značka	Dátum odberu/produkcie	Test

KRAJINA **Vzor certifikátu EQUI-GP-STORAGE-ENTRY**

Časť II: Certifikácia

II. Zdravotné informácie	**II.a.** **Referenčný kód certifikátu**	**II.b.** **Referenčný kód IMSOC**

Ja, podpisaný úradný veterinárny lekár, týmto potvrdzujem, že:

II.1. Inseminačná stanica na skladovanie zárodočných produktov(1) opísaná v kolónke I.11, na ktorej bola/boli [sperma](2) [oocyty](2) [embryá získané *in vivo*](2) [embryá vyprodukované *in vitro*](2) [embryá podrobené mikromanipulácii](2) určená(-é) na vývoz do Únie skladovaná(-é):

II.1.1. sa nachádza v tretej krajine, na území alebo v ich pásme:

II.1.1.1. z ktorých je povolený vstup [spermy](2) [oocytov](2) [embryí](2) koňovitých do Únie a ktoré sú uvedené v zozname v prílohe XII k vykonávaciemu nariadeniu Komisie (EÚ) 2021/404;

II.1.1.2. ktoré sú bez výskytu afrického moru koní najmenej počas 24 mesiacov bezprostredne predo dňom [odberu](2) [produkcie](2) [spermy](2) [oocytov](2) [embryí](2) a do dňa jej/ich odoslania v súlade s článkom 22 ods. 2 písm. a) delegovaného nariadenia Komisie (EÚ) 2020/692 a v ktorých sa nevykonávala systematická vakcinácia proti africkému moru koní najmenej počas 12 mesiacov bezprostredne predo dňom odberu [spermy](2) [oocytov](2) [embryí](2) a do dňa jej/ich odoslania v súlade s článkom 22 ods. 4 písm. b) uvedeného delegovaného nariadenia;

II.1.1.3. kde nebol hlásený výskyt venezuelskej encefalomyelitídy koní najmenej počas 24 mesiacov bezprostredne predo dňom [odberu](2 [produkcie](2) [spermy](2) [oocytov](2) [embryí](2) a do dňa jej/ich odoslania;

II.1.2. je zariadenie:

(2) *buď* [II.1.2.1. kde nebol hlásený výskyt infekcie baktériou *Burkholderia mallei* (sopľavka) najmenej počas 36 mesiacov bezprostredne predo dňom [odberu](2 [produkcie](2) [spermy](2) [oocytov](2) [embryí](2) a do dňa jej/ich odoslania;]

(2) *alebo* [II.1.2.1. kde nebol hlásený výskyt infekcie baktériou *Burkholderia mallei* (sopľavka) najmenej počas šiestich mesiacov bezprostredne predo dňom [odberu](2) [produkcie](2) [spermy](2) [oocytov](2) [embryí](2) a do dňa jej/ich odoslania, a Komisia uznala program dohľadu vykonávaný u plemenných koňovitých v zariadení pôvodu s cieľom preukázať absenciu infekcie počas uvedeného obdobia;]

(2) *buď* [II.1.2.2. kde nebol hlásený výskyt žrebčej nákazy najmenej počas 24 mesiacov bezprostredne predo dňom [odberu](2 [produkcie](2) [spermy](2) [oocytov](2) [embryí](2) a do dňa jej/ich odoslania;]

KRAJINA	Vzor certifikátu EQUI-GP-STORAGE-ENTRY
	[2] *alebo* [II.1.2.2. kde nebol hlásený výskyt žrebčej nákazy najmenej počas šiestich mesiacov bezprostredne predo dňom [odberu][2] [produkcie][2] [spermy][2] [oocytov][2] [embryí][2] a do dňa jej/ich odoslania, a Komisia uznala program dohľadu vykonávaný u plemenných koňovitých v zariadení pôvodu s cieľom preukázať absenciu infekcie počas uvedeného obdobia;]
	[2] *buď* [II.1.2.3. kde nebol hlásený výskyt surry (*Trypanosoma evansi*) najmenej počas 24 mesiacov bezprostredne predo dňom [odberu][2] [produkcie][2] [spermy][2] [oocytov][2] [embryí][2] a do dňa jej/ich odoslania.]
	[2] *alebo* [II.1.2.3. kde nebol hlásený výskyt surry (*Trypanosoma evansi*) najmenej počas šiestich mesiacov bezprostredne predo dňom [odberu][2] [produkcie][2] [spermy][2] [oocytov][2] [embryi][2] a do dňa jej/ich odoslania, a Komisia uznala program dohľadu vykonávaný u plemenných koňovitých v zariadení pôvodu s cieľom preukázať absenciu infekcie počas uvedeného obdobia;]
	II.1.3. je schválená a zapísaná do zoznamu príslušným orgánom tretej krajiny alebo územia;
	II.1.4. spĺňa požiadavky týkajúce sa povinností, prevádzkových postupov, zariadení a vybavenia podľa časti 5 prílohy I k delegovanému nariadeniu Komisie (EÚ) 2020/686.]
II.2.	[Sperma][2] [Oocyty][2] [Embryá][2] opísaná(-é) v časti I je/sú určená(-é) na umelé rozmnožovanie a:
	II.2.1. bola(-i) [odobraná(-é)][2] [vyprodukovaná(-é)][2] [spracovaná(-é)][2] [skladovaná(-é)][2] [na inseminačnej stanici na odber spermy][2][3] [tímom na odber embryí][2][3] [tímom na produkciu embryí][2][3] [a][2] [spracovaná(-é)][2] [skladovaná(-é)][2] [v zariadení na spracovanie zárodočných produktov][2][3] a skladovaná(-é) na inseminačnej stanici na skladovanie zárodočných produktov[3], ktorá(-ý/-é) spĺňa(-jú) požiadavky týkajúce sa povinností, prevádzkových postupov, zariadení a vybavenia stanovené v [časti 1][2] [časti 2][2] [časti 3][2] [časti 4][2] [časti 5][2] prílohy I k delegovanému nariadeniu (EÚ) 2020/686 a:
	[2] *buď* [sa nachádza(-jú) v tretej krajine alebo na území odoslania do Únie, alebo v ich pásme[4];]
	[2] *a/alebo* [sa nachádza(-jú) v/vo/na ..... [4], a bola(-i) dovezená(-é) do tretej krajiny alebo na územie odoslania do Únie, alebo do ich pásma za podmienok aspoň takých prísnych, ako sú podmienky vstupu [spermy][2] [oocytov][2] [embryí][2] koňovitých do Únie v súlade s nariadením (EÚ) 2016/429 a delegovaným nariadením (EÚ) 2020/692;]
	II.2.2. bola (boli) premiestnená(-é) na inseminačnú stanicu na skladovanie zárodočných produktov opísanú v kolónke I.11 za podmienok, ktoré sú aspoň také prísne ako podmienky opísané vo:
	[2] *buď* [vzore EQUI-SEM-A-ENTRY[5];]
	[2] *a/alebo* [vzore EQUI-SEM-B-ENTRY[5];]

KRAJINA	Vzor certifikátu EQUI-GP-STORAGE-ENTRY

[2] *a/alebo* [vzore EQUI-SEM-C-ENTRY[5];]

[2] *a/alebo* [vzore EQUI-SEM-D-ENTRY[5];]

[2] *a/alebo* [vzore EQUI-OOCYTES-EMB-A-ENTRY[5];]

[2] *a/alebo* [vzore EQUI-OOCYTES-EMB-B-ENTRY[5];]

[2] *a/alebo* [vzore EQUI-OOCYTES-EMB-C-ENTRY[5];]

[2] *a/alebo* [vzore EQUI-GP-PROCESSING-ENTRY[5];]

[2] *a/alebo* [vzore EQUI-GP-STORAGE-ENTRY[5];]

[2] *a/alebo* [vzore 1 v časti 1 oddiele A prílohy III k nariadeniu (EÚ) 2018/659[5];]

[2] *a/alebo* [vzore 2 v časti 1 oddiele B prílohy III k nariadeniu (EÚ) 2018/659[5];]

[2] *a/alebo* [vzore 3 v časti 1 oddiele C prílohy III k nariadeniu (EÚ) 2018/659[5];]

[2] *a/alebo* [vzore 4 v časti 1 oddiele D prílohy III k nariadeniu (EÚ) 2018/659[5];]

[2] *a/alebo* [vzore 1 v časti 2 oddiele A prílohy II k rozhodnutiu 2010/471/EÚ[5];]

[2] *a/alebo* [vzore 2 v časti 2 oddiele B prílohy II k rozhodnutiu 2010/471/EÚ[5];]

[2] *a/alebo* [vzore 3 v časti 2 oddiele C prílohy II k rozhodnutiu 2010/471/EÚ[5];]

[2] *a/alebo* [vzore v prílohe k rozhodnutiu Komisie 96/539/ES[5];]

II.2.3. bola(-i) odobraná(-é), spracovaná(-é) a skladovaná(-é) v súlade s požiadavkami na zdravie zvierat stanovenými v prílohe III k delegovanému nariadeniu (EÚ) 2020/686;

II.2.4. je/sú umiestnená(-é) v pejetách alebo iných baleniach so značkou aplikovanou v súlade s požiadavkami stanovenými v článku 83 pism. a) delegovaného nariadenia (EÚ) 2020/692 a dotknutá značka je uvedená v kolónke I.27;

II.2.5. prepravuje(-ú) sa v kontajneri, ktorý:

II.2.5.1. bol zaplombovaný a očíslovaný predo dňom odoslania z inseminačnej stanice na skladovanie zárodočných produktov na zodpovednosť veterinárneho lekára inseminačnej stanice, alebo úradným veterinárnym lekárom, a plomba je označená číslom, ktoré je uvedené v kolónke I.19;

II.2.5.2. bol pred použitím vyčistený a buď vydezinfikovaný alebo sterilizovaný, alebo ide o kontajner na jedno použitie;

[2][6] [II.2.5.3. bol naplnený kryogénnym činidlom, ktoré sa pred tým nepoužilo na iné produkty.]

[2][7] [II.2.6. je/sú umiestnené v pejetách alebo iných baleniach, ktoré sú bezpečne a hermeticky uzavreté;

II.2.7. prepravuje(-ú) sa v kontajneri, v ktorom sú rôzne typy od seba oddelené fyzickými priehradkami, alebo sú umiestnené do druhotných ochranných vreciek.]

Poznámky

Tento certifikát zdravia zvierat je určený na vstup spermy, oocytov a embryí koňovitých do Únie, a to aj vtedy, ak Únia nie je konečným miestom určenia spermy, oocytov a embryí.

V súlade s Dohodou o vystúpení Spojeného kráľovstva Veľkej Británie a Severného Írska z Európskej únie a z Európskeho spoločenstva pre atómovú energiu, a najmä s článkom 5 ods. 4 Protokolu o Írsku/Severnom Írsku v spojení s prílohou 2 k uvedenému protokolu, odkazy na Úniu v tomto certifikáte zdravia zvierat zahŕňajú Spojené kráľovstvo, pokiaľ ide o Severné Írsko.

Tento certifikát zdravia zvierat treba vyplniť v súlade s poznámkami k vyplneniu certifikátov uvedenými v kapitole 4 prílohy I k vykonávaciemu nariadeniu Komisie (EÚ) 2020/2235.

Časť I:

Kolónka I.11:	„Miesto odoslania“: Uveďte jedinečné schvaľovacie číslo a názov a adresu inseminačnej stanice na skladovanie zárodočných produktov, ktorá odosiela zásielku spermy, oocytov a/alebo embryí. Len inseminačná stanica na skladovanie zárodočných produktov uvedená v zozname v súlade s článkom 233 ods. 3 nariadenia (EÚ) 2016/429 na webovom sídle Komisie: https://ec.europa.eu/food/animals/semen/equine_sk
Kolónka I.12:	„Miesto určenia“: Uveďte adresu a jedinečné registračné alebo schvaľovacie číslo zariadenia určenia zásielky spermy, oocytov a/alebo embryí.
Kolónka I.17:	„Sprievodné doklady“: Číslo(-a) súvisiaceho(-ich) originálneho(-ych) certifikátu(-ov) zdravia zvierat zodpovedá(-ajú) sériovému číslu jednotlivých úradných dokladov alebo certifikátov zdravia zvierat, ktoré sprevádzali spermu, oocyty a/alebo embryá opísané v časti I z inseminačnej stanice na odber spermy, na ktorej bola sperma odobraná, a/alebo od tímu na odber embryí a/alebo tímu na produkciu embryí, ktorý oocyty a/alebo embryá odobral alebo vyprodukoval, a/alebo zo zariadenia na spracovanie zárodočných produktov, v ktorom boli sperma, oocyty alebo embryá spracované a skladované, a/alebo z inseminačnej stanice na skladovanie zárodočných produktov, na ktorej boli sperma, oocyty alebo embryá skladované, na inseminačnú stanicu na skladovanie zárodočných produktov opísanú v kolónke I.11. K tomuto certifikátu zdravia zvierat musí(-ia) byť priložený(-é) originál(-y) uvedeného(-ých) dokladu(-ov) alebo uvedeného(-ých) certifikátu(-ov) zdravia zvierat alebo ich úradne overené kópie.
Kolónka I.19:	Musí sa uviesť číslo plomby.
Kolónka I.24:	Celkový počet balení musí zodpovedať počtu kontajnerov.
Kolónka I.27:	„Typ“: Uveďte, či ide o spermu, embryá získané *in vivo*, oocyty získané *in vivo*, embryá vyprodukované *in vitro* alebo embryá podrobené mikromanipulácii. „Identifikačné číslo“: Uveďte identifikačné číslo každého darcovského zvieraťa.

„Identifikačná značka“: Uveďte značku na pejete alebo iných baleniach, v ktorých sú umiestnené sperma, oocyty a/alebo embryá tvoriace zásielku.

„Dátum odberu/produkcie“: Uveďte dátum, keď boli sperma, oocyty a/alebo embryá tvoriace zásielku odobrané alebo vyprodukované.

„Schvaľovacie alebo registračné číslo podniku/zariadenia/strediska/stanice“: Uveďte jedinečné schvaľovacie číslo inseminačnej stanice na odber spermy, na ktorej bola sperma tvoriaca zásielku odobraná, a/alebo tímu na odber embryí a/alebo tímu na produkciu embryí, ktorý oocyty alebo embryá tvoriace zásielku odobral alebo vyprodukoval.

„Množstvo“: Uveďte počet pejet alebo iných balení s rovnakou značkou.

Časť II:

(1) Len inseminačné stanice na skladovanie zárodočných produktov uvedené v zozname v súlade s článkom 233 ods. 3 nariadenia (EÚ) 2016/429 na webovom sídle Komisie:

https://ec.europa.eu/food/animals/semen/equine_sk

(2) Nehodiace sa prečiarknite/vymažte.

(3) Len schválené zariadenia pre zárodočné produkty uvedené v zozname v súlade s článkom 233 ods. 3 nariadenia (EÚ) 2016/429 na webovom sídle Komisie: https://ec.europa.eu/food/animals/semen/equine_sk.

(4) Len tretia krajina, územie alebo ich pásmo zo zoznamu v časti 1 prílohy XII k vykonávaciemu nariadeniu (EÚ) 2021/404 a členské štáty.

(5) K tomuto certifikátu zdravia zvierat sa musí(-ia) priložiť originál(-y) dokladu(-ov) alebo certifikátu(-ov) zdravia zvierat alebo jeho/ich úradne overená(-é) kópia(-e), ktorý(-é) sprevádzal(-i) spermu, oocyty alebo embryá opísané v časti I z inseminačnej stanice na odber spermy, na ktorej bola sperma odobraná, a/alebo od tímu na odber embryí a/alebo tímu na produkciu embryí, ktorý oocyty a/alebo embryá odobral alebo vyprodukoval, a/alebo zo zariadenia na spracovanie zárodočných produktov, v ktorom boli sperma, oocyty alebo embryá spracované a skladované, a/alebo z inseminačnej stanice na skladovanie zárodočných produktov, na ktorej boli sperma, oocyty alebo embryá skladované, na inseminačnú stanicu na skladovanie zárodočných produktov, ktorá odosiela spermu, oocyty a/alebo embryá a ktorá je opísaná v kolónke I.11.

(6) Uplatňuje sa na mrazenú spermu, oocyty alebo embryá.

(7) Uplatňuje sa na zásielky, v rámci ktorých sú sperma, oocyty, embryá získané *in vivo*, embryá vyprodukované *in vitro* a embryá podrobené mikromanipulácii z koňovitých umiestnené a prepravované v jednom kontajneri.

Úradný veterinárny lekár

Meno (veľkými tlačenými písmenami)

Dátum

Kvalifikácia a titul

Pečiatka

Podpis

KAPITOLA 68

VZOR CERTIFIKÁTU ZDRAVIA ZVIERAT NA VSTUP DO ÚNIE, POKIAĽ IDE O ZÁSIELKY SPERMY, OOCYTOV A EMBRYÍ SUCHOZEMSKÝCH ZVIERAT DRŽANÝCH V ZARIADENIACH SO ŠPECIÁLNYM REŽIMOM, KTORÉ BOLI ODOBRANÉ ALEBO VYPRODUKOVANÉ, SPRACOVANÉ A SKLADOVANÉ V SÚLADE S NARIADENÍM EURÓPSKEHO PARLAMENTU A RADY (EÚ) 2016/429 A DELEGOVANÝM NARIADENÍM KOMISIE (EÚ) 2020/692 (VZOR „GP-CONFINED-ENTRY“)

KRAJINA					**Certifikát zdravia zvierat na dovoz do EÚ**		
Časť I: Opis zásielky	**I.1.**	**Odosielateľ/vývozca** Názov/meno Adresa Krajina	ISO kód krajiny		**I.2.**	**Referenčný kód certifikátu**	**I.2a.** **Referenčný kód IMSOC**
					I.3.	**Príslušný ústredný orgán**	**KÓD QR**
					I.4.	**Príslušný miestny orgán**	
	I.5.	**Príjemca/dovozca** Názov/meno Adresa Krajina	ISO kód krajiny		**I.6.**	**Prevádzkovateľ zodpovedný za zásielku** Názov/meno Adresa Krajina	ISO kód krajiny
	I.7.	**Krajina pôvodu**	ISO kód krajiny		**I.9.**	**Krajina určenia**	ISO kód krajiny
	I.8.	**Región pôvodu**	Kód		**I.10.**	**Región určenia**	Kód
	I.11.	**Miesto odoslania** Názov Adresa Krajina	Registračné/schvaľovacie číslo ISO kód krajiny		**I.12.**	**Miesto určenia** Názov Adresa Krajina	Registračné/schvaľovacie číslo ISO kód krajiny
	I.13.	**Miesto nakládky**			**I.14.**	**Dátum a čas odchodu/odletu**	
	I.15.	**Dopravný prostriedok** □ Lietadlo □ Plavidlo □ Železničné vozidlo □ Cestné vozidlo Identifikácia			**I.16.**	**Vstupná hraničná kontrolná stanica**	
					I.17.		
	I.18.	**Prepravné podmienky**	□ Teplota okolia		□ Chladené		□ Mrazené
	I.19.	**Číslo kontajnera/plomby** Číslo kontajnera		Číslo plomby			
	I.20.	**Certifikované ako/na/pre** □ Zárodočné produkty					
	I.21.	□ **Na tranzit** Tretia krajina	ISO kód krajiny		**I.22.**	□ **Na vnútorný trh**	
					I.23.		
	I.24.	**Celkový počet balení**		**I.25.**	**Celkové množstvo**		**I.26.**
	I.27.	**Opis zásielky**					
	Číselný znak KN	Druh	Poddruh/kategória			Identifikačné číslo	Množstvo
	Typ		Schvaľovacie alebo registračné číslo podniku/zariadenia/strediska/stanice		Identifikačná značka	Dátum odberu/produkcie	Test

KRAJINA **Vzor certifikátu GP-CONFINED-ENTRY**

Časť II: Certifikácia

II. Zdravotné informácie	**II.a.** Referenčný kód certifikátu	**II.b.** Referenčný kód IMSOC

Ja, podpísaný úradný veterinárny lekár, týmto potvrdzujem, že:

II.1. [Sperma][1] [Embryá získané *in vivo*][1] [Oocyty][1] [Embryá vyprodukované *in vitro*][1] [Embryá podrobené mikromanipulácii][1] opísané v časti I je/sú určená(-é) na umelé rozmnožovanie a bola(-i) získaná(-é) z darcovských zvierat, ktoré:

II.1.1. pochádzajú z tretej krajiny, územia alebo ich pásma, z ktorých je povolený vstup konkrétnych druhov a kategórií zvierat do Únie a ktoré sú buď na zozname v prílohe II až VII k vykonávaciemu nariadeniu Komisie (EÚ) 2021/404, alebo z ktorých je vstup povolený podľa článku 230 ods. 2 nariadenia (EÚ) 2016/429 členským štátom určenia v závislosti od daného druhu;

II.1.2. pochádzajú zo zariadenia so špeciálnym režimom v tretej krajine alebo na území pôvodu, alebo v ich pásme, ktoré sú zahrnuté na zozname zariadení so špeciálnym režimom stanovenom členským štátom určenia v súlade s článkom 117 písm. c) delegovaného nariadenia Komisie (EÚ) 2020/692, z ktorého možno povoliť vstup zvierat konkrétnych druhov do Únie;

II.1.3. nepochádzajú zo zariadenia ani neboli v kontakte so zvieratami zo zariadenia, ktoré sa nachádza v reštrikčnom pásme zriadenom z dôvodu výskytu choroby kategórie A uvedenej v prílohe k vykonávaciemu nariadeniu Komisie (EÚ) 2018/1882 alebo objavujúcej sa choroby relevantnej pre druhy týchto držaných suchozemských zvierat;

II.1.4. pochádzajú zo zariadenia, v ktorom najmenej počas 30 dní bezprostredne predo dňom odberu [spermy][1] [oocytov][1] [embryí][1] určených na vstup do Únie bol hlásený výskyt choroby kategórie D, relevantnej pre druhy týchto držaných suchozemských zvierat, ako sa uvádza v prílohe k vykonávaciemu nariadeniu (EÚ) 2018/1882;

II.1.5. zdržiavali sa v jednom zariadení pôvodu so špeciálnym režimom najmenej počas 30 dní predo dňom odberu [spermy][1] [oocytov][1] [embryí][1] určených na vstup do Únie;

[1][2] *buď* [II.1.6. sú hovädzí dobytok, ošípané, ovce, kozy alebo koňovité a sú identifikované v súlade s článkom 21 delegovaného nariadenia (EÚ) 2020/692;]

[1][3] *alebo* [II.1.6. sú suchozemské zvieratá iné ako hovädzí dobytok, ošípané, ovce, kozy alebo koňovité a sú identifikované a registrované v súlade s pravidlami zariadenia so špeciálnym režimom;]

KRAJINA		Vzor certifikátu GP-CONFINED-ENTRY
	II.1.7.	boli klinicky vyšetrené veterinárnym lekárom zariadenia zodpovedným za činnosti vykonávané v zariadení so špeciálnym režimom a v deň odberu [spermy][1] [oocytov][1] [embryí][1] nevykazovali žiadne symptómy choroby;
	II.1.8.	pokiaľ je to možné, neboli použité na prirodzenú plemenitbu najmenej počas 30 dní bezprostredne predo dňom odberu [spermy][1] [oocytov][1] [embryí][1] a počas obdobia odberu.
II.2.	[Sperma][1] [Oocyty][1] [Embryá][1] opísané v časti I:	
	II.2.1.	je/sú umiestnená(-é) v pejetách alebo iných baleniach so značkou aplikovanou v súlade s požiadavkami stanovenými v:
	[1][2]	[článku 83 písm. a) delegovaného nariadenia (EÚ) 2020/692 a predmetná značka je uvedená v kolónke I.27;]
	[1][3]	[článku 119 písm. a) delegovaného nariadenia (EÚ) 2020/692 a predmetná značka je uvedená v kolónke I.27;]
	II.2.2.	je/sú umiestnená(-é) v prepravnom kontajneri, ktorý:
		II.2.2.1. bol predo dňom odoslania zo zariadenia so špeciálnym režimom zaplombovaný a očíslovaný veterinárnym lekárom zariadenia zodpovedným za činnosti vykonávané v zariadení so špeciálnym režimom a plomba je označená číslom, ktoré je uvedené v kolónke I.19;
		II.2.2.2. bol pred použitím vyčistený a buď vydezinfikovaný alebo sterilizovaný, alebo ide o kontajner na jedno použitie;
	[1][4]	[II.2.2.3. bol naplnený kryogénnym činidlom, ktoré sa pred tým nepoužilo na iné produkty.]
[1][2][5]	[II.2.3.	je/sú umiestnené v pejetách alebo iných baleniach, ktoré sú bezpečne a hermeticky uzavreté;
	II.2.4.	prepravuje(-ú) sa v kontajneri, v ktorom sú rôzne typy od seba oddelené fyzickými priehradkami, alebo sú umiestnené do druhotných ochranných vreciek.]
II.3.	Zásielka [spermy][1] [oocytov][1] [embryí][1]	
	II.3.1.	je určená do zariadenia so špeciálnym režimom v Únii, ktoré je schválené v súlade s článkom 95 nariadenia (EÚ) 2016/429;
	II.3.2.	sa prepravuje priamo do zariadenia so špeciálnym režimom uvedeného v kolónke I.12.

Poznámky

Tento certifikát zdravia zvierat je určený na vstup spermy, oocytov a embryí suchozemských zvierat držaných v zariadeniach so špeciálnym režimom do Únie, a to aj vtedy, ak Únia nie je konečným miestom určenia spermy, oocytov a embryí.

V súlade s Dohodou o vystúpení Spojeného kráľovstva Veľkej Británie a Severného Írska z Európskej únie a z Európskeho spoločenstva pre atómovú energiu, a najmä s článkom 5 ods. 4 Protokolu o Írsku/Severnom Írsku v spojení s prílohou 2 k uvedenému protokolu, odkazy na Úniu v tomto certifikáte zdravia zvierat zahŕňajú Spojené kráľovstvo, pokiaľ ide o Severné Írsko.

Tento certifikát zdravia zvierat treba vyplniť v súlade s poznámkami k vyplneniu certifikátov uvedenými v kapitole 4 prílohy I k vykonávaciemu nariadeniu Komisie (EÚ) 2020/2235.

Časť I:

Kolónka I.11: „Miesto odoslania“: Uveďte jedinečné schvaľovacie číslo, ak ho pridelil príslušný orgán, a názov a adresu zariadenia so špeciálnym režimom na spracovanie zárodočných produktov, ktoré odosiela zásielku spermy, oocytov alebo embryí.

Kolónka I.12: „Miesto určenia“: Uveďte názov, adresu a jedinečné schvaľovacie číslo zariadenia so špeciálnym režimom, do ktorého je určená zásielka spermy, oocytov alebo embryí v Únii.

Kolónka I.27: „Typ“: Uveďte, či ide o spermu, embryá získané *in vivo*, oocyty získané *in vivo*, embryá vyprodukované *in vitro* alebo embryá podrobené mikromanipulácii.

„Identifikačné číslo“: Uveďte identifikačné číslo každého darcovského zvieraťa.

„Identifikačná značka“: Uveďte značku na pejete alebo iných baleniach, v ktorých sú umiestnené sperma, oocyty alebo embryá tvoriace zásielku.

„Dátum odberu/produkcie“: Uveďte dátum, keď boli sperma, oocyty alebo embryá tvoriace zásielku odobrané alebo vyprodukované.

„Schvaľovacie alebo registračné číslo podniku/zariadenia“: Uveďte jedinečné schvaľovacie číslo, ak ho príslušný orgán pridelil, a názov a adresu zariadenia so špeciálnym režimom, v ktorom boli sperma, oocyty alebo embryá tvoriace zásielku odobrané alebo vyprodukované.

„Množstvo“: Uveďte počet pejet alebo iných balení s rovnakou značkou.

KRAJINA **Vzor certifikátu GP-CONFINED-ENTRY**

Časť II:

(1) Nehodiace sa prečiarknite/vymažte.

(2) Uplatňuje sa na zásielky spermy, oocytov alebo embryí hovädzieho dobytka, ošípaných, oviec, kôz alebo koňovitých.

(3) Uplatňuje sa na zásielky spermy, oocytov alebo embryí suchozemských zvierat iných než hovädzí dobytok, ošípané, ovce, kozy alebo koňovité.

(4) Uplatňuje sa na mrazenú spermu, oocyty alebo embryá.

(5) Uplatňuje sa na zásielky, v rámci ktorých sú oocyty, embryá získané *in vivo*, embryá vyprodukované *in vitro* a embryá podrobené mikromanipulácii z hovädzieho dobytka, ošípaných, oviec, kôz alebo koňovitých umiestnené a prepravované v jednom kontajneri.

Úradný veterinárny lekár

Meno (veľkými tlačenými písmenami)

Dátum

Kvalifikácia a titul

Pečiatka

Podpis

PRÍLOHA III

Príloha III obsahuje tieto vzory úradných vyhlásení:

Vzor

AT-TERRE-SEA	Kapitola 1: Vzor úradného vyhlásenia kapitána plavidla: Dodatok k preprave suchozemských zvierat vstupujúcich do Únie po mori
EQUI-TRANS	Kapitola 2: Vzor úradného vyhlásenia o prekládke koňovitých

KAPITOLA 1

VZOR ÚRADNÉHO VYHLÁSENIA KAPITÁNA PLAVIDLA: DODATOK K PREPRAVE SUCHOZEMSKÝCH ZVIERAT VSTUPUJÚCICH DO ÚNIE PO MORI (VZOR „AT-TERRE-SEA“) (*)

(Po vyplnení sa pripojí k príslušnému certifikátu zdravia zvierat alebo certifikátu zdravia zvierat/úradnému certifikátu, ak preprava k hranici Únie zahŕňa prepravu plavidlom, aj v prípade, že ide len o časť cesty)

Vyhlásenie kapitána plavidla

Ja, podpísaný kapitán plavidla (meno .....)

vyhlasujem, že zvieratá uvedené v priloženom [certifikáte zdravia zvierat] ([1]) [certifikáte zdravia zvierat/úradnom certifikáte] ([1]) ..... ([2]) zostali na palube plavidla počas cesty z/zo ..... v/vo/na ..... (*tretia krajina alebo územie vývozu*) do/na ..... v Únii a že plavidlo sa nezastavilo na žiadnom mieste mimo ..... (*tretia krajina alebo územie vývozu*) na ceste do Únie okrem ..... (*prístavy zastavenia nachádzajúce sa po ceste*). Okrem toho tieto zvieratá neboli počas cesty na palube v kontakte s inými zvieratami s nižším zdravotným štatútom.

V/vo/na	dňa .....
(Prístav príchodu)	(Dátum príchodu)
Pečiatka	(Podpis kapitána)
	(Meno veľkými tlačenými písmenami a titul)

(*) V súlade s Dohodou o vystúpení Spojeného kráľovstva Veľkej Británie a Severného Írska z Európskej únie a z Európskeho spoločenstva pre atómovú energiu, a najmä s článkom 5 ods. 4 Protokolu o Írsku/Severnom Írsku v spojení s prílohou 2 k uvedenému protokolu, odkazy na Úniu v tomto vyhlásení zahŕňajú Spojené kráľovstvo, pokiaľ ide o Severné Írsko.

([1]) Nehodiace sa prečiarknite/vymažte.

([2]) Uveďte referenčný kód certifikátu: jedinečný alfanumerický kód, ktorý pridelil príslušný orgán tretej krajiny alebo územia alebo systém IMSOC.

KAPITOLA 2

VZOR ÚRADNÉHO VYHLÁSENIA O PREKLÁDKE KOŇOVITÝCH (VZOR „EQUI-TRANS“)

[Po vyplnení sa pripojí k príslušnému certifikátu zdravia zvierat alebo certifikátu zdravia zvierat/úradnému certifikátu, ak preprava k hranici Únie zahŕňa prekládku z jedného lietadla do druhého alebo z jedného plavidla na druhé v krajine, na území alebo v ich pásme, ktoré nie sú uvedené v uvedenom poradí v zozname v stĺpcoch 1 a 2 tabuľky v časti 1 prílohy III k vykonávaciemu nariadeniu Komisie (EÚ) 2021/404]

<table>
<tr><td colspan="2">Sériové číslo: .....
Referenčné číslo záznamu o prekládke tovaru z lietadla do lietadla: ..... (1)</td></tr>
<tr><td colspan="2">Krajina, v ktorej sa uskutočňuje prekládka: .....</td></tr>
<tr><td colspan="2">Letisko (2)/prístav (2) príchodu:. .....</td></tr>
<tr><td colspan="2">Dátum príchodu: .....</td></tr>
<tr><td colspan="2">Dátum prekládky:. .....</td></tr>
<tr><td colspan="2">Prepravca uskutočňujúci prekládku:. .....</td></tr>
<tr><td colspan="2">Prijímajúci prepravca:. .....</td></tr>
<tr><td>Opis zásielky:</td><td>Živočíšny druh:. .....
Celkový počet zvierat: .....</td></tr>
<tr><td>Referenčný kód certifikátu zdravia zvierat alebo certifikátu zdravia zvierat/úradného certifikátu (3)</td><td>Pripomienky</td></tr>
<tr><td></td><td></td></tr>
<tr><td></td><td></td></tr>
<tr><td></td><td></td></tr>
<tr><td colspan="2">Ja, podpísaný, úradný veterinárny lekár (2)/colný úradník (2) na uvedenom letisku (2)/v uvedenom prístave (2), vyhlasujem, že prekládka sa uskutočnila pod mojím dozorom a v súlade s týmito podmienkami:
a) koňovité boli počas prekládky chránené pred napadnutím hmyzími vektormi chorôb prenosných na koňovité;
b) koňovité neprišli do styku s koňovitými s odlišným zdravotným štatútom;
c) klietky, kontajnery alebo boxy na leteckú prepravu zvierat a okolitý priestor v prepravnom oddelení boli vystriekané vhodným prostriedkom na odpudzovanie hmyzu v kombinácii s insekticídom bezprostredne po zatvorení dverí lietadla (2)/plavidla (2).
Zásielka bola preložená v celom rozsahu a v zjavnom dobrom stave a dobrých podmienkach okrem okolností opísaných v stĺpci „Pripomienky“.
V/vo/na ..... dňa .....</td></tr>
<tr><td>.....
(podpis úradného veterinárneho lekára alebo colného úradníka)

.....
(meno veľkými tlačenými písmenami a titul)</td><td>Pečiatka</td></tr>
<tr><td colspan="2">Poznámky
V súlade s Dohodou o vystúpení Spojeného kráľovstva Veľkej Británie a Severného Írska z Európskej únie a z Európskeho spoločenstva pre atómovú energiu, a najmä s článkom 5 ods. 4 Protokolu o Írsku/Severnom Írsku v spojení s prílohou 2 k uvedenému protokolu, odkazy na Úniu v tomto vyhlásení zahŕňajú Spojené kráľovstvo, pokiaľ ide o Severné Írsko.
(1) Ponechajte prázdne v prípade prekládky z plavidla na plavidlo.
(2) Nehodiace sa prečiarknite/vymažte.
(3) Uveďte referenčný kód certifikátu: jedinečný alfanumerický kód, ktorý pridelil príslušný orgán tretej krajiny alebo územia alebo systém IMSOC.</td></tr>
</table>

.“