COMISIÓN
EUROPEA

Bruselas, 8.10.2020
COM(2020) 638 final

COMUNICACIÓN DE LA COMISIÓN AL CONSEJO

Información financiera sobre el Fondo Europeo de Desarrollo

Fondo Europeo de Desarrollo (FED): previsiones de compromisos, pagos y contribuciones de los Estados miembros para 2020, 2021 y 2022, y previsión no vinculante para los años 2023-2024

1. PREFACIO[1]

De conformidad con lo dispuesto en el artículo 7, apartado 1, del Acuerdo Interno del 11.º FED[2] y en el artículo 19, apartado 2, del Reglamento (UE) 2018/1877 del Consejo[3], por el que se aprueba el Reglamento Financiero aplicable al 11.º Fondo Europeo de Desarrollo (en lo sucesivo denominado «Reglamento Financiero del 11.º FED»), la Comisión presenta en este documento los compromisos, pagos y contribuciones previstos para el período 2020-2022, teniendo en cuenta las previsiones del Banco Europeo de Inversiones (BEI).

El presente documento establece las previsiones de la ejecución financiera de los FED (del 8.º al 11.º) para el período 2020-2022. Además, hace una estimación no vinculante de las contribuciones al FED de los Estados miembros para los ejercicios 2023-2024.

Los Estados miembros abonan las contribuciones directamente al BEI para los instrumentos que esta entidad gestiona en el marco del 9.º, 10.º y 11.º FED (Instrumento de Ayuda a la Inversión y bonificaciones de intereses).

2. INTRODUCCIÓN

La Comisión y el BEI han actualizado sus previsiones de compromisos y pagos correspondientes a 2020, 2021 y 2022 para cada uno de los países de África, el Caribe y el Pacífico (ACP) y los países y territorios de ultramar (PTU). En especial, las previsiones de pagos se han elaborado con el objetivo de ayudar a los Estados miembros a calcular con la mayor exactitud posible los importes que deberán reservar en sus presupuestos nacionales y de garantizar que el FED disponga de un volumen suficiente de recursos financieros para evitar problemas de liquidez.

De conformidad con lo dispuesto en el artículo 7 del Acuerdo interno del 11.º FED[4] y en el artículo 19, apartado 2, del Reglamento Financiero del 11.º FED[5], las estimaciones de compromisos y pagos se han actualizado con arreglo a las últimas previsiones.

En el siguiente gráfico se muestra la evolución general de los compromisos y los pagos brutos desde 1999 hasta 2019, así como las previsiones para el período 2020-2022 (importes acumulados de la Comisión y el BEI).

---

1 El presente documento tiene en cuenta los artículos 152 y 153 del Acuerdo sobre la retirada del Reino Unido de Gran Bretaña e Irlanda del Norte de la Unión Europea y de la Comunidad Europea de la Energía Atómica, que disponen que el Reino Unido seguirá siendo parte en el FED hasta el cierre del 11.º FED y de todos los FED anteriores aún por cerrar; no obstante, la cuota del Reino Unido en los fondos liberados de proyectos en el marco del 10.º FED o de FED anteriores no será reutilizada.

2 Acuerdo interno entre los Representantes de los Gobiernos de los Estados miembros de la Unión Europea, reunidos en el seno del Consejo, relativo a la financiación de la ayuda de la Unión Europea concedida con cargo al Marco Financiero Plurianual para el período 2014- 2020 de conformidad con el Acuerdo de Asociación ACP- UE y a la asignación de ayuda financiera a los países y territorios de ultramar a los que se aplica la cuarta parte del Tratado de Funcionamiento de la Unión Europea, DO L 210 de 6.8.2013, p. 1.

3 Reglamento (UE) 2018/1877 del Consejo, de 26 de noviembre de 2018, por el que se aprueba el Reglamento Financiero revisado aplicable al undécimo Fondo Europeo de Desarrollo, DO L 307 de 3.12.2018, p. 1.

4 DO L 210 de 6.8.2013.

5 DO L 307 de 3.12.2018.

Evolución de los compromisos y pagos brutos: 1999-2022 (en millones EUR)

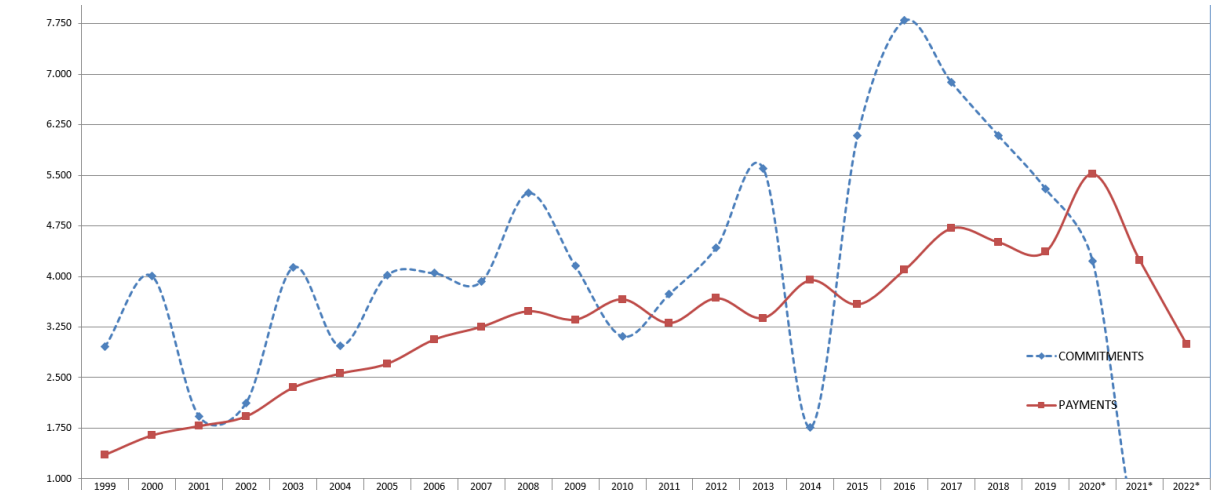

	1999	2000	2001	2002	2003	2004	2005	2006	2007	2008	2009	2010	2011	2012	2013	2014	2015	2016	2017	2018	2019	2020*	2021*	2022*
COMMITMENTS	2.958	4.007	1.927	2.125	4.137	2.972	4.020	4.049	3.922	5.241	4.158	3.113	3.740	4.430	5.600	1.764	6.083	7.797	6.885	6.089	5.300	4.229	0	0
PAYMENTS	1.352	1.640	1.779	1.922	2.349	2.558	2.704	3.062	3.251	3.483	3.359	3.660	3.308	3.675	3.383	3.943	3.583	4.095	4.712	4.505	4.365	5.522	4.240	2.990

* Previsiones para 2020-2022

Nota: cifras de ejecución de los Fondos Europeos de Desarrollo hasta el 31 de diciembre de 2019 (compromisos y pagos) y previsiones para el período 2020-2022.

3. PREVISIONES FINANCIERAS PARA EL PERÍODO 2020-2022 (EN MILLONES EUR)

El siguiente cuadro actualiza los compromisos, pagos y contribuciones sobre la base de las últimas previsiones de la Comisión.

Previsiones para el período 2020-2022 (*)		**2020**	**2021**	**2022**
Compromisos	Comisión BEI Total	3 267 962 4 229	0 0 0	0 0 0
Pagos	Comisión BEI Total	4 934 588 5 522	3 700 540 4 240	2 500 490 2 990
Contribuciones	Comisión (11.º FED) BEI (10.º FED) BEI (11.º FED) Total	4 400 300 0 4 700	3 700 70 230 4 000	2 500 0 300 2 800

* Importes brutos, es decir, sin deducir las liberaciones de créditos o las recaudaciones/reflujos. Este enfoque es coherente con el que se aplica para el presupuesto general de la Unión Europea.

** Teniendo en cuenta que la Comisión ha propuesto llevar a cabo el desarrollo y la cooperación internacional para el período 2021-2027 con nuevas modalidades de ejecución, ha reducido sus estimaciones de pagos en el marco de los FED y, por lo tanto, del importe anual de las contribuciones para 2020 y del límite máximo del importe anual de las contribuciones para 2021.

4. ESTIMACIONES NO VINCULANTES DE LAS CONTRIBUCIONES PARA EL PERÍODO 2023-2024 (EN MILLONES EUR)

Previsiones para el período 2023-2024 (*)		2023	2024
Contribuciones	Comisión (11.º FED) BEI (11.º FED) Total	1 800 300 2 100	1 500 200 1 700

* Artículo 19, apartado 2, del Reglamento Financiero del 11.º FED (UE 2018/1877): previsiones indicativas y no vinculantes basadas en un enfoque estadístico para los importes anuales de las contribuciones previstas para los años n + 3 y n + 4, previsión de los importes anuales de contribuciones previstos para los años 2023 y 2024.

** Teniendo en cuenta que la Comisión ha propuesto llevar a cabo el desarrollo y la cooperación internacional para el período 2021-2027 con nuevas modalidades de ejecución, ha reducido sus estimaciones de pagos en el marco de los FED y, por lo tanto, del importe anual de las contribuciones para 2020 y del límite máximo del importe anual de las contribuciones para 2023 y 2024.

5. PREVISIÓN DE EJECUCIÓN FINANCIERA PARA 2020, 2021 Y 2022

Las previsiones actualizadas se recogen en los anexos 1 a 3.

Para 2020, las estimaciones de los compromisos (Comisión) se mantienen sin cambios con respecto a la Comunicación de junio de 2020. Las estimaciones de pagos muestran un aumento de 548 millones EUR, debido sobre todo al impacto de la crisis de la COVID-19.

Para 2021, las estimaciones de pagos y contribuciones de la Comisión se mantienen sin cambios con respecto a la Comunicación de junio de 2020.

En cuanto a las previsiones del BEI, la ejecución de sus operaciones y sus necesidades de liquidez se ven muy afectadas por la actual crisis de la COVID y el escenario de futuros mandatos.

Los anexos 1, 2 y 3 recogen, respectivamente, las previsiones de compromisos y pagos y la situación financiera en comparación con las anteriores previsiones para el período 2020-2022.

Los anexos 4 y 5 recogen, respectivamente, las contribuciones para 2021 y 2022 por tramo y Estado miembro.

El anexo 6 recoge las contribuciones anuales para el período 2021-2024 por Estado miembro.

5.1. Anexo 1: Previsiones de compromisos efectivos[6] para 2020 y previsiones para 2021 y 2022 (en millones EUR)

	2020		2021		2022	
	Comunicación junio 2020	**Comunicación octubre 2020**	**Comunicación junio 2020**	**Comunicación octubre 2020**	**Comunicación junio 2020**	**Comunicación octubre 2020**
Regiones						
África Oriental y Meridional	1 374	1 076				
África Occidental y Central	805	782				
América Latina y Caribe	213	181				
Pacífico	53	84				
Subtotal*	**2 446**	**2 123**				
Otros						
Derechos humanos, salud y educación	1	26				
UE-África, Fondo de Apoyo a la Paz para África	5	13				
Fondo Fiduciario de la UE para África	375	359				
Planeta y prosperidad	285	431				
Recursos, evaluación, proceso	218	253				
DG ECHO, EACEA, DG EAC	42	61				
Subtotal*	**926**	**1 143**				
Total Comisión Europea*	**3 372**	**3 267**	**0**	**0**		**0**
Subvenciones Inst. Ayuda a la Inversión (**)	162	162	0	0		0
Total BEI***	**162**	**162**	**0**	**0**		**0**
Total CE + BEI*	**3 534**	**3 429**	**0**	**0**		**0**

* Debido al redondeo, la suma de los distintos importes redondeados podría diferir ligeramente de los totales correspondientes.

** Incluida la bonificación para asistencia técnica y las bonificaciones de intereses por parte del FED actual y del desembolso del IRS de FED anteriores.

	2020		2021		2022	
	Comunicación junio 2020	**Comunicación octubre 2020**	**Comunicación junio 2020**	**Comunicación octubre 2020**	**Comunicación junio 2020**	**Comunicación octubre 2020**
Fondo rotatorio del Inst. Ayuda a la Inversión***	800	800	0	0		0

*** Los compromisos contraídos en virtud del fondo rotatorio no podrán asimilarse a compromisos presupuestarios. Por tanto, deberán presentarse por separado.

[6] Compromisos brutos, es decir, sin deducir las liberaciones de créditos.

5.2. Anexo 2: Previsiones de pagos[7] para 2020, 2021 y 2022 (en millones EUR)

	2020		2021		2022	
	Comunicación junio 2020	**Comunicación octubre 2020**	**Comunicación junio 2020**	**Comunicación octubre 2020**	**Comunicación junio 2020**	**Comunicación octubre 2020**
Regiones						
África Oriental y Meridional	1 797	2 266		1 699		
África Occidental y Central	741	747		642		
América Latina y Caribe	241	254		191		
Pacífico	119	160		120		
Subtotal*	**2 898**	**3 427**		**2 652**		
Otros						
Derechos humanos, salud y educación	231	240				
UE-África, Fondo de Apoyo a la Paz para África	214	287		215		
Fondo Fiduciario de la UE para África	650	668		600		
Planeta y prosperidad	128	138		103		
Recursos, evaluación, proceso	199	67		50		
DG ECHO, EACEA, DG EAC	67	105		79		
Subtotal*	**1 488**	**1 506**		**1 048**		
Total Comisión Europea*	**4 386**	**4 934**	**3 700**	**3 700**		**2 500**
Subvenciones Inst. Ayuda a la Inversión (**)	38	38	40	40		40
Total BEI***	**38**	**38**	**40**	**40**		**40**
TOTAL Comisión Europea + BEI*	**4 424**	**4 972**	**3 740**	**3 740**		**2 540**

* Debido al redondeo, la suma de los distintos importes redondeados podría diferir ligeramente de los totales correspondientes.

Incluida la bonificación para la asistencia técnica y las bonificaciones de intereses por parte del FED actual y del desembolso del IRS de FED anteriores.

	2020		2021		2022	
	Comunicación junio 2020	**Comunicación octubre 2020**	**Comunicación junio 2020**	**Comunicación e octubre 2020**	**Comunicación junio 2020**	**Comunicación octubre 2020**
Fondo rotatorio del Inst. de Ayuda a la Inversión ***	550	550	550	500		450

*** Los desembolsos efectuados en virtud del fondo rotatorio no podrán asimilarse a pagos brutos presupuestarios. Por tanto, deberán presentarse por separado.

[7] Pagos brutos, es decir, sin deducir las recaudaciones.

5.3. Anexo 3: Previsiones financieras para el período 2020-2022 y estimaciones no vinculantes para 2023-2024 (en millones EUR)

		Comunicación junio 2020 [1]			Comunicación octubre 2020 [1]		
		Comisión	**BEI**	**TOTAL**	**Comisión**	**BEI**	**TOTAL**
	Saldo a 31.12.2019 [4]	**1 179**	**379**	**1 558**	**1 179**	**379**	**1 558**
2020	Contribuciones de los Estados miembros y Reino Unido en 2020:	4 400	300	4 700	4 400	300	4 700
	Primer tramo	1 800	100	1 900	1 800	100	1 900
	Segundo tramo	1 600	100	1 700	1 600	100	1 700
	Tercer tramo	1 000	100	1 100	1 000	100	1 100
	Reflujos[2]		332	332		303	303
	Contribuciones y ajustes de 2020 recibidos en 2019	-264	0	-264	-264	0	-264
	Recaudaciones, intereses e ingresos	65		65	60		60
	Previsión para la parte del Reino Unido del 8.º, 9.º y 10.º FED[6]	-73		-73			0
	Total pagos[3]	-4 386	-588	-4 974	-4 934	-588	-5 522
	Saldo a 31.12.2020[4]	**921**	**423**	**1 344**	**441**	**394**	**835**
2021	Contribuciones de los Estados miembros y el Reino Unido en 2021:	3 700	300	4 000	3 700	300	4 000
	Primer tramo	1 600	70	1 670	1 600	70	1 670
	Segundo tramo	1 200	130	1 330	1 200	130	1 330
	Tercer tramo	900	100	1 000	900	100	1 000
	Reflujos[2]		399	399		390	390
	Recaudaciones, intereses e ingresos	65		65	55		55
	Provisión para el reembolso del 8.º y 9.º FED			0	-223		-223
	Previsión para la parte del Reino Unido del 10.º FED[6]			0	-49		-49
	Total pagos[3]	-3 700	-590	-4 290	-3 700	-540	-4 240
	Saldo a 31.12.2021[4]	**986**	**532**	**1 518**	**225**	**544**	**768**
2022	Contribuciones de los Estados miembros y el Reino Unido en 2022:	2 700	300	3 000	2 500	300	2 800
	Reflujos[2]					431	431
	Recaudaciones, intereses e ingresos				50		50
	Total pagos[3]				-2 500	-490	-2 990
	Saldo a 31.12.2022[4]				**275**	**785**	**1 059**
2023	Contribuciones de los Estados miembros y el Reino Unido en 2023[5]	**2 000**	**100**	**2 100**	**1 800**	**300**	**2 100**
2024	Contribuciones de los Estados miembros y el Reino Unido en 2024[5]				**1 500**	**200**	**1 700**

1 Fondos disponibles para operaciones de conformidad con la Comunicación de la Comisión al Consejo.
2 Netos de gastos de gestión y coste de las permutas del BEI;
3 Incluidas las bonificaciones de intereses vinculadas a los anteriores FED.
4 Estos saldos no incluyen: i) las cofinanciaciones recibidas, ii) los recibos bancarios aún no asignados a una línea específica del FED, ni los reflujos del BEI indicados con anterioridad, ya que todavía no se han reembolsado.
5 Artículo 19, apartado 2, letra d), del Reglamento Financiero del 11.º FED: estimación no vinculante, basada en un enfoque estadístico, de las contribuciones anuales previstas para los años n+3 y n+4.
6 De conformidad con el artículo 153 del Acuerdo de Retirada, no se reutilizará la parte de Reino Unido correspondiente a FED anteriores.

5.4. Anexo 4: Contribuciones de los Estados miembros y el Reino Unido en 2021 (en EUR)

ESTADOS MIEMBROS Y REINO UNIDO	Clave de reparto del 10.º FED (%)	Clave de reparto del 11.º FED (%)	Primer tramo		Segundo tramo		Tercer tramo		Total BEI	Total Comisión	Total pagos 2021
			BEI 10.º FED	Comisión 11.º FED	BEI 11.º FED	Comisión 11.º FED	BEI 11.º FED	Comisión 11.º FED			
BÉLGICA	3,53	3,24927	2 471 000,00	51 988 320,00	4 224 051,00	38 991 240,00	3 249 270,00	29 243 430,00	9 944 321,00	120 222 990,00	**130 167 311,00**
BULGARIA	0,14	0,21853	98 000,00	3 496 480,00	284 089,00	2 622 360,00	218 530,00	1 966 770,00	600 619,00	8 085 610,00	**8 686 229,00**
CHEQUIA	0,51	0,79745	357 000,00	12 759 200,00	1 036 685,00	9 569 400,00	797 450,00	7 177 050,00	2 191 135,00	29 505 650,00	**31 696 785,00**
DINAMARCA	2,00	1,98045	1 400 000,00	31 687 200,00	2 574 585,00	23 765 400,00	1 980 450,00	17 824 050,00	5 955 035,00	73 276 650,00	**79 231 685,00**
ALEMANIA	20,50	20,57980	14 350 000,00	329 276 800,00	26 753 740,00	246 957 600,00	20 579 800,00	185 218 200,00	61 683 540,00	761 452 600,00	**823 136 140,00**
ESTONIA	0,05	0,08635	35 000,00	1 381 600,00	112 255,00	1 036 200,00	86 350,00	777 150,00	233 605,00	3 194 950,00	**3 428 555,00**
IRLANDA	0,91	0,94006	637 000,00	15 040 960,00	1 222 078,00	11 280 720,00	940 060,00	8 460 540,00	2 799 138,00	34 782 220,00	**37 581 358,00**
GRECIA	1,47	1,50735	1 029 000,00	24 117 600,00	1 959 555,00	18 088 200,00	1 507 350,00	13 566 150,00	4 495 905,00	55 771 950,00	**60 267 855,00**
ESPAÑA	7,85	7,93248	5 495 000,00	126 919 680,00	10 312 224,00	95 189 760,00	7 932 480,00	71 392 320,00	23 739 704,00	293 501 760,00	**317 241 464,00**
FRANCIA	19,55	17,81269	13 685 000,00	285 003 040,00	23 156 497,00	213 752 280,00	17 812 690,00	160 314 210,00	54 654 187,00	659 069 530,00	**713 723 717,00**
CROACIA	0,00	0,22518	0,00	3 602 880,00	292 734,00	2 702 160,00	225 180,00	2 026 620,00	517 914,00	8 331 660,00	**8 849 574,00**
ITALIA	12,86	12,53009	9 002 000,00	200 481 440,00	16 289 117,00	150 361 080,00	12 530 090,00	112 770 810,00	37 821 207,00	463 613 330,00	**501 434 537,00**
CHIPRE	0,09	0,11162	63 000,00	1 785 920,00	145 106,00	1 339 440,00	111 620,00	1 004 580,00	319 726,00	4 129 940,00	**4 449 666,00**
LETONIA	0,07	0,11612	49 000,00	1 857 920,00	150 956,00	1 393 440,00	116 120,00	1 045 080,00	316 076,00	4 296 440,00	**4 612 516,00**
LITUANIA	0,12	0,18077	84 000,00	2 892 320,00	235 001,00	2 169 240,00	180 770,00	1 626 930,00	499 771,00	6 688 490,00	**7 188 261,00**
LUXEMBURGO	0,27	0,25509	189 000,00	4 081 440,00	331 617,00	3 061 080,00	255 090,00	2 295 810,00	775 707,00	9 438 330,00	**10 214 037,00**
HUNGRÍA	0,55	0,61456	385 000,00	9 832 960,00	798 928,00	7 374 720,00	614 560,00	5 531 040,00	1 798 488,00	22 738 720,00	**24 537 208,00**
MALTA	0,03	0,03801	21 000,00	608 160,00	49 413,00	456 120,00	38 010,00	342 090,00	108 423,00	1 406 370,00	**1 514 793,00**
PAÍSES BAJOS	4,85	4,77678	3 395 000,00	76 428 480,00	6 209 814,00	57 321 360,00	4 776 780,00	42 991 020,00	14 381 594,00	176 740 860,00	**191 122 454,00**
AUSTRIA	2,41	2,39757	1 687 000,00	38 361 120,00	3 116 841,00	28 770 840,00	2 397 570,00	21 578 130,00	7 201 411,00	88 710 090,00	**95 911 501,00**
POLONIA	1,30	2,00734	910 000,00	32 117 440,00	2 609 542,00	24 088 080,00	2 007 340,00	18 066 060,00	5 526 882,00	74 271 580,00	**79 798 462,00**
PORTUGAL	1,15	1,19679	805 000,00	19 148 640,00	1 555 827,00	14 361 480,00	1 196 790,00	10 771 110,00	3 557 617,00	44 281 230,00	**47 838 847,00**
RUMANÍA	0,37	0,71815	259 000,00	11 490 400,00	933 595,00	8 617 800,00	718 150,00	6 463 350,00	1 910 745,00	26 571 550,00	**28 482 295,00**
ESLOVENIA	0,18	0,22452	126 000,00	3 592 320,00	291 876,00	2 694 240,00	224 520,00	2 020 680,00	642 396,00	8 307 240,00	**8 949 636,00**
ESLOVAQUIA	0,21	0,37616	147 000,00	6 018 560,00	489 008,00	4 513 920,00	376 160,00	3 385 440,00	1 012 168,00	13 917 920,00	**14 930 088,00**
FINLANDIA	1,47	1,50909	1 029 000,00	24 145 440,00	1 961 817,00	18 109 080,00	1 509 090,00	13 581 810,00	4 499 907,00	55 836 330,00	**60 336 237,00**
SUECIA	2,74	2,93911	1 918 000,00	47 025 760,00	3 820 843,00	35 269 320,00	2 939 110,00	26 451 990,00	8 677 953,00	108 747 070,00	**117 425 023,00**
REINO UNIDO	14,82	14,67862	10 374 000,00	234 857 920,00	19 082 206,00	176 143 440,00	14 678 620,00	132 107 580,00	44 134 826,00	543 108 940,00	**587 243 766,00**
TOTAL UE-27 Y REINO UNIDO	**100,00**	**100,00**	**70 000 000,00**	**1 600 000 000,00**	**130 000 000,00**	**1 200 000 000,00**	**100 000 000,00**	**900 000 000,00**	**300 000 000,00**	**3 700 000 000,00**	**4 000 000 000,00**

5.5. Anexo 5: Contribuciones de los Estados miembros en 2022 (en EUR)

ESTADOS MIEMBROS Y REINO UNIDO	Clave de reparto del 11.º FED (%)	Primer tramo		Segundo tramo		Tercer tramo		Total BEI	Total Comisión	Total 2022
		BEI 11.º FED	Comisión 11.º FED	BEI 11.º FED	Comisión 11.º FED	BEI 11.º FED	Comisión 11.º FED			
BÉLGICA	3,24927	3 249 270,00	35 741 970,00	3 249 270,00	25 994 160,00	3 249 270,00	19 495 620,00	9 747 810,00	81 231 750,00	**90 979 560,00**
BULGARIA	0,21853	218 530,00	2 403 830,00	218 530,00	1 748 240,00	218 530,00	1 311 180,00	655 590,00	5 463 250,00	**6 118 840,00**
CHEQUIA	0,79745	797 450,00	8 771 950,00	797 450,00	6 379 600,00	797 450,00	4 784 700,00	2 392 350,00	19 936 250,00	**22 328 600,00**
DINAMARCA	1,98045	1 980 450,00	21 784 950,00	1 980 450,00	15 843 600,00	1 980 450,00	11 882 700,00	5 941 350,00	49 511 250,00	**55 452 600,00**
ALEMANIA	20,57980	20 579 800,00	226 377 800,00	20 579 800,00	164 638 400,00	20 579 800,00	123 478 800,00	61 739 400,00	514 495 000,00	**576 234 400,00**
ESTONIA	0,08635	86 350,00	949 850,00	86 350,00	690 800,00	86 350,00	518 100,00	259 050,00	2 158 750,00	**2 417 800,00**
IRLANDA	0,94006	940 060,00	10 340 660,00	940 060,00	7 520 480,00	940 060,00	5 640 360,00	2 820 180,00	23 501 500,00	**26 321 680,00**
GRECIA	1,50735	1 507 350,00	16 580 850,00	1 507 350,00	12 058 800,00	1 507 350,00	9 044 100,00	4 522 050,00	37 683 750,00	**42 205 800,00**
ESPAÑA	7,93248	7 932 480,00	87 257 280,00	7 932 480,00	63 459 840,00	7 932 480,00	47 594 880,00	23 797 440,00	198 312 000,00	**222 109 440,00**
FRANCIA	17,81269	17 812 690,00	195 939 590,00	17 812 690,00	142 501 520,00	17 812 690,00	106 876 140,00	53 438 070,00	445 317 250,00	**498 755 320,00**
CROACIA	0,22518	225 180,00	2 476 980,00	225 180,00	1 801 440,00	225 180,00	1 351 080,00	675 540,00	5 629 500,00	**6 305 040,00**
ITALIA	12,53009	12 530 090,00	137 830 990,00	12 530 090,00	100 240 720,00	12 530 090,00	75 180 540,00	37 590 270,00	313 252 250,00	**350 842 520,00**
CHIPRE	0,11162	111 620,00	1 227 820,00	111 620,00	892 960,00	111 620,00	669 720,00	334 860,00	2 790 500,00	**3 125 360,00**
LETONIA	0,11612	116 120,00	1 277 320,00	116 120,00	928 960,00	116 120,00	696 720,00	348 360,00	2 903 000,00	**3 251 360,00**
LITUANIA	0,18077	180 770,00	1 988 470,00	180 770,00	1 446 160,00	180 770,00	1 084 620,00	542 310,00	4 519 250,00	**5 061 560,00**
LUXEMBURGO	0,25509	255 090,00	2 805 990,00	255 090,00	2 040 720,00	255 090,00	1 530 540,00	765 270,00	6 377 250,00	**7 142 520,00**
HUNGRÍA	0,61456	614 560,00	6 760 160,00	614 560,00	4 916 480,00	614 560,00	3 687 360,00	1 843 680,00	15 364 000,00	**17 207 680,00**
MALTA	0,03801	38 010,00	418 110,00	38 010,00	304 080,00	38 010,00	228 060,00	114 030,00	950 250,00	**1 064 280,00**
PAÍSES BAJOS	4,77678	4 776 780,00	52 544 580,00	4 776 780,00	38 214 240,00	4 776 780,00	28 660 680,00	14 330 340,00	119 419 500,00	**133 749 840,00**
AUSTRIA	2,39757	2 397 570,00	26 373 270,00	2 397 570,00	19 180 560,00	2 397 570,00	14 385 420,00	7 192 710,00	59 939 250,00	**67 131 960,00**
POLONIA	2,00734	2 007 340,00	22 080 740,00	2 007 340,00	16 058 720,00	2 007 340,00	12 044 040,00	6 022 020,00	50 183 500,00	**56 205 520,00**
PORTUGAL	1,19679	1 196 790,00	13 164 690,00	1 196 790,00	9 574 320,00	1 196 790,00	7 180 740,00	3 590 370,00	29 919 750,00	**33 510 120,00**
RUMANÍA	0,71815	718 150,00	7 899 650,00	718 150,00	5 745 200,00	718 150,00	4 308 900,00	2 154 450,00	17 953 750,00	**20 108 200,00**
ESLOVENIA	0,22452	224 520,00	2 469 720,00	224 520,00	1 796 160,00	224 520,00	1 347 120,00	673 560,00	5 613 000,00	**6 286 560,00**
ESLOVAQUIA	0,37616	376 160,00	4 137 760,00	376 160,00	3 009 280,00	376 160,00	2 256 960,00	1 128 480,00	9 404 000,00	**10 532 480,00**
FINLANDIA	1,50909	1 509 090,00	16 599 990,00	1 509 090,00	12 072 720,00	1 509 090,00	9 054 540,00	4 527 270,00	37 727 250,00	**42 254 520,00**
SUECIA	2,93911	2 939 110,00	32 330 210,00	2 939 110,00	23 512 880,00	2 939 110,00	17 634 660,00	8 817 330,00	73 477 750,00	**82 295 080,00**
REINO UNIDO	14,67862	14 678 620,00	161 464 820,00	14 678 620,00	117 428 960,00	14 678 620,00	88 071 720,00	44 035 860,00	366 965 500,00	**411 001 360,00**
TOTAL UE-27 Y REINO UNIDO	**100,00**	**100 000 000,00**	**1 100 000 000,00**	**100 000 000,00**	**800 000 000,00**	**100 000 000,00**	**600 000 000,00**	**300 000 000,00**	**2 500 000 000,00**	**2 800 000 000,00**

5.6. Anexo 6: Contribuciones de los Estados miembros para el período 2021-2024 (en EUR)

ESTADOS MIEMBROS Y REINO UNIDO	10.º	11.º	2021			2022		2023		2024	
	FED	FED	COM 11.º	BEI 10.º	BEI 11.º	COM 11.º	BEI 11.º	COM 11.º	BEI 11.º	COM 11.º	BEI 11.º
BÉLGICA	3,53	3,24927	120 222 990	2 471 000	7 473 321	81 231 750	9 747 810	58 486 860	9 747 810	48 739 050	6 498 540
BULGARIA	0,14	0,21853	8 085 610	98 000	502 619	5 463 250	655 590	3 933 540	655 590	3 277 950	437 060
CHEQUIA	0,51	0,79745	29 505 650	357 000	1 834 135	19 936 250	2 392 350	14 354 100	2 392 350	11 961 750	1 594 900
DINAMARCA	2,00	1,98045	73 276 650	1 400 000	4 555 035	49 511 250	5 941 350	35 648 100	5 941 350	29 706 750	3 960 900
ALEMANIA	20,50	20,57980	761 452 600	14 350 000	47 333 540	514 495 000	61 739 400	370 436 400	61 739 400	308 697 000	41 159 600
ESTONIA	0,05	0,08635	3 194 950	35 000	198 605	2 158 750	259 050	1 554 300	259 050	1 295 250	172 700
IRLANDA	0,91	0,94006	34 782 220	637 000	2 162 138	23 501 500	2 820 180	16 921 080	2 820 180	14 100 900	1 880 120
GRECIA	1,47	1,50735	55 771 950	1 029 000	3 466 905	37 683 750	4 522 050	27 132 300	4 522 050	22 610 250	3 014 700
ESPAÑA	7,85	7,93248	293 501 760	5 495 000	18 244 704	198 312 000	23 797 440	142 784 640	23 797 440	118 987 200	15 864 960
FRANCIA	19,55	17,81269	659 069 530	13 685 000	40 969 187	445 317 250	53 438 070	320 628 420	53 438 070	267 190 350	35 625 380
CROACIA	0,00	0,22518	8 331 660	0	517 914	5 629 500	675 540	4 053 240	675 540	3 377 700	450 360
ITALIA	12,86	12,53009	463 613 330	9 002 000	28 819 207	313 252 250	37 590 270	225 541 620	37 590 270	187 951 350	25 060 180
CHIPRE	0,09	0,11162	4 129 940	63 000	256 726	2 790 500	334 860	2 009 160	334 860	1 674 300	223 240
LETONIA	0,07	0,11612	4 296 440	49 000	267 076	2 903 000	348 360	2 090 160	348 360	1 741 800	232 240
LITUANIA	0,12	0,18077	6 688 490	84 000	415 771	4 519 250	542 310	3 253 860	542 310	2 711 550	361 540
LUXEMBURGO	0,27	0,25509	9 438 330	189 000	586 707	6 377 250	765 270	4 591 620	765 270	3 826 350	510 180
HUNGRÍA	0,55	0,61456	22 738 720	385 000	1 413 488	15 364 000	1 843 680	11 062 080	1 843 680	9 218 400	1 229 120
MALTA	0,03	0,03801	1 406 370	21 000	87 423	950 250	114 030	684 180	114 030	570 150	76 020
PAÍSES BAJOS	4,85	4,77678	176 740 860	3 395 000	10 986 594	119 419 500	14 330 340	85 982 040	14 330 340	71 651 700	9 553 560
AUSTRIA	2,41	2,39757	88 710 090	1 687 000	5 514 411	59 939 250	7 192 710	43 156 260	7 192 710	35 963 550	4 795 140
POLONIA	1,30	2,00734	74 271 580	910 000	4 616 882	50 183 500	6 022 020	36 132 120	6 022 020	30 110 100	4 014 680
PORTUGAL	1,15	1,19679	44 281 230	805 000	2 752 617	29 919 750	3 590 370	21 542 220	3 590 370	17 951 850	2 393 580
RUMANÍA	0,37	0,71815	26 571 550	259 000	1 651 745	17 953 750	2 154 450	12 926 700	2 154 450	10 772 250	1 436 300
ESLOVENIA	0,18	0,22452	8 307 240	126 000	516 396	5 613 000	673 560	4 041 360	673 560	3 367 800	449 040
ESLOVAQUIA	0,21	0,37616	13 917 920	147 000	865 168	9 404 000	1 128 480	6 770 880	1 128 480	5 642 400	752 320
FINLANDIA	1,47	1,50909	55 836 330	1 029 000	3 470 907	37 727 250	4 527 270	27 163 620	4 527 270	22 636 350	3 018 180
SUECIA	2,74	2,93911	108 747 070	1 918 000	6 759 953	73 477 750	8 817 330	52 903 980	8 817 330	44 086 650	5 878 220
REINO UNIDO	14,82	14,67862	543 108 940	10 374 000	33 760 826	366 965 500	44 035 860	264 215 160	44 035 860	220 179 300	29 357 240
TOTAL UE-27 Y REINO UNIDO	**100,00**	**100,00**	**3 700 000 000**	**70 000 000**	**230 000 000**	**2 500 000 000**	**300 000 000**	**1 800 000 000**	**300 000 000**	**1 500 000 000**	**200 000 000**
			4 000 000 000			**2 800 000 000**		**2 100 000 000**		**1 700 000 000**	

5.7.