EUROOPA
KOMISJON

Brüssel, 15.2.2021
COM(2021) 60 final

KOMISJONI ARUANNE

lepinguliste töötajate kasutamise kohta 2017. ja 2018. aastal

Sisukord

1. Sissejuhatus 2
2. Institutsioonide, ametite ja ühisettevõtete / Euroopa Innovatsiooni- ja Tehnoloogiainstituudi lepingulised töötajad 4
3. Lepingulised töötajad Euroopa Komisjonis 7
4. Muude institutsioonide, ametite ja ühisettevõtete / Euroopa Innovatsiooni- ja Tehnoloogiainstituudi lepinguliste töötajate jagunemine 29

I LISA 41

1. SISSEJUHATUS

Käesoleva aruande esitamise kohustus tuleneb Euroopa Liidu muude teenistujate teenistustingimuste artikli 79 lõikest 3, milles on sätestatud, et *„komisjon esitab lepinguliste töötajate kasutamise kohta aastaaruande, milles on märgitud töötajate arv, ametikohtade aste ja liik, geograafiline tasakaal ja eelarvelised vahendid seoses iga tegevusüksusega“*. Aruanne sisaldab teavet 2017. ja 2018. aasta kohta ning andmed on esitatud 31. detsembri seisuga.

Aruanne hõlmab andmeid 57 eri üksuse kohta: a) Euroopa Liidu lepingu artiklis 13 määratletud institutsioonid, v.a Euroopa Keskpank; b) asutused, mida käsitatakse personalieeskirjade artikli 1b kohaselt institutsioonidena, ja c) asutused, mille suhtes kohaldatakse personalieeskirju nende asutamisaktide kohaselt, nagu on määratletud personalieeskirjade artikli 1a lõikes 2[1]. Nende asutuste hulka kuuluvad rakendusametid ja detsentraliseeritud asutused, ühisettevõtted[2] ning Euroopa Innovatsiooni- ja Tehnoloogiainstituut (EIT).

Komisjoni puudutavad andmed hõlmavad kõiki lepingulisi töötajaid, st töötajaid, keda on rahastatud haldus-, tegevusassigneeringute ja teadustegevuse realt ning teiste institutsioonide ja asutustega sõlmitud teenustaseme kokkulepete alusel[3].

Lepinguliste töötajate kategooria loodi 2004. aastal personalieeskirjade reformi raames. Need töötajad on olnud institutsioonide töös kasulikud, osutades väiksemate kuludega haldusabi ja tuues institutsioonidesse oskusi, mida seal alati ei pruugi olla.

Muude teenistujate teenistustingimuste artiklites 3a ja 3b on määratletud lepinguliste töötajate roll ning täidetavad ülesanded.

Artikli 3a alusel palgatud lepingulisi töötajaid võib tööle võtta kas täis- või osalise tööajaga töökohale, mis ei kuulu ametikohtade loetellu:

- institutsioonide talituste puhul: tegema üksnes füüsilist tööd või täitma halduslikke tugiülesandeid I tegevusüksuses;

[1] Tuleb märkida, et personalieeskirju ei kohaldata Euroopa Keskpanga ega Euroopa Investeerimispanga (sh Euroopa Investeerimisfond) suhtes, mis on võtnud oma töötajate jaoks vastu konkreetsed eeskirjad kooskõlas aluslepingutele lisatud protokolli nr 4 artikli 36 lõikega 1 ja protokolli nr 5 artikli 11 lõikega 7. Samuti ei märgita käesolevas aruandes Ühtset Kriisilahendusnõukogu, sest seal ei ole tööl lepingulisi töötajaid. Kõnealused asutused jäävad seetõttu selle aruande kohaldamisalast välja.

[2] Vt ELi toimimise lepingu artikkel 187.

[3] Tuleb märkida, et eelarveandmetes (esitatakse igal aastal eelarvepädevatele institutsioonidele koos eelarveprojektiga – töödokument, II ja III osa) aga esitatakse aruanne lepinguliste töötajate (sealhulgas sihtotstarbeliste tulude arvel palgatud lepingulised töötajad) kohta eelarveprojekti esitamise ajal, st 1. aprillil aastal N-1 (kus N on eelarveprojekti aasta), aastal N-2 eelarve täitmise kohta ning aastaks N taotletavate assigneeringute kohta koos hinnangulise töötajate arvuga täistööajale taandatuna. Seetõttu võib lepinguliste töötajate arv olla erinev olenevalt andmeallikast. Kuna mitu eelarverida hõlmab koosseisuväliste töötajatega seotud assigneeringuid, tegemata vahet personali eri kategooriatel, väljendavad eelarvenäitajad parimaid võimalikke hinnanguid, tuginedes tõenäolistele keskmistele kuludele ning kategooriatevahelisele jagunemisele.

- ELi esinduste ja delegatsioonide, ametite ning muude üksuste puhul: täitma liidu muude teenistujate teenistustingimuste artikli 80 lõikes 2 täpsustatud ülesandeid I, II, III ja IV tegevusüksuses.

Kõnealustel töötajatel on tööleping, mille võib esmakordse pikendamise järel muuta tähtajatuks töölepinguks.

Artikli 3b alusel palgatud lepingulisi töötajaid võetakse tööle:

- täitma muid ülesandeid peale nende, millele on osutatud liidu muude teenistujate teenistustingimuste artiklis 3a, töökohale, mis ei kuulu ametikohtade loetellu, või

- asendama sellist ametnikku või ajutist teenistujat, kes ajutiselt ei saa oma ülesandeid täita.

Kõnealused töötajad võetakse tööle lühikeseks ajaks, vähemalt kolmeks kuuks ja kõige rohkem kuueks aastaks.

Muude teenistujate teenistustingimuste artiklis 80 on sätestatud kõik tegevusüksused ja neile vastavad kohustused, mida lepinguline töötaja võib täita.

Tegevusüksus	**Palgaaste**	**Ülesanded**
IV	13–18	Administratiivsed, nõuandvad ja keelelised ülesanded ning samaväärsed tehnilised ülesanded, mida täidetakse ametnike või ajutiste töötajate järelevalve all
III	8–12	Täidesaatvad ning dokumentide koostamise ja raamatupidamisega seotud ülesanded ja muud samaväärsed tehnilised ülesanded, mida täidetakse ametnike või ajutiste töötajate järelevalve all
II	4–7	Kantselei- ja sekretäritööga ning büroo juhtimisega seotud ülesanded ja muud samaväärsed ülesanded, mida täidetakse ametnike või ajutiste töötajate järelevalve all
I	1–3	Füüsiline töö või haldusabi andmine, mida tehakse ametnike või ajutiste töötajate järelevalve all

2. INSTITUTSIOONIDE, AMETITE JA ÜHISETTEVÕTETE / EUROOPA INNOVATSIOONI- JA TEHNOLOOGIAINSTITUUDI LEPINGULISED TÖÖTAJAD

Lepinguliste töötajate arv vastava aasta 31. detsembril jaguneb järgmiselt:

Tabel 1. Lepinguliste töötajate arv komisjonis, teistes institutsioonides ja ametites ning ühisettevõtetes / Euroopa Innovatsiooni- ja Tehnoloogiainstituudis 2017. aastal

Euroopa Komisjon	7165
Muud institutsioonid	2425
Ametid ja ühisettevõtted / Euroopa Innovatsiooni- ja Tehnoloogiainstituut	3749

Tabel 2. Lepinguliste töötajate osakaal komisjonis, teistes institutsioonides ja ametites ning ühisettevõtetes / Euroopa Innovatsiooni- ja Tehnoloogiainstituudis 2017. aastal

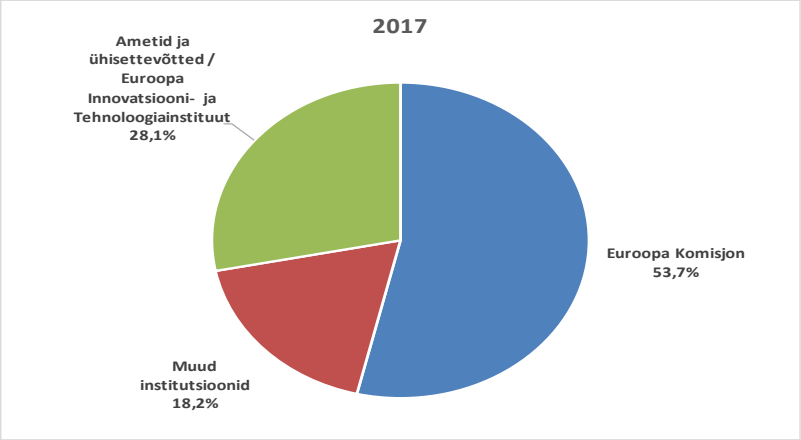

Tabel 3. Lepinguliste töötajate arv komisjonis, teistes institutsioonides ja ametites ning ühisettevõtetes / Euroopa Innovatsiooni- ja Tehnoloogiainstituudis 2018. aastal

Euroopa Komisjon	7238
Muud institutsioonid	2608
Ametid ja ühisettevõtted / Euroopa Innovatsiooni- ja Tehnoloogiainstituut	3995

Tabel 4. Lepinguliste töötajate osakaal komisjonis, teistes institutsioonides ja ametites ning ühisettevõtetes / Euroopa Innovatsiooni- ja Tehnoloogiainstituudis 2018. aastal

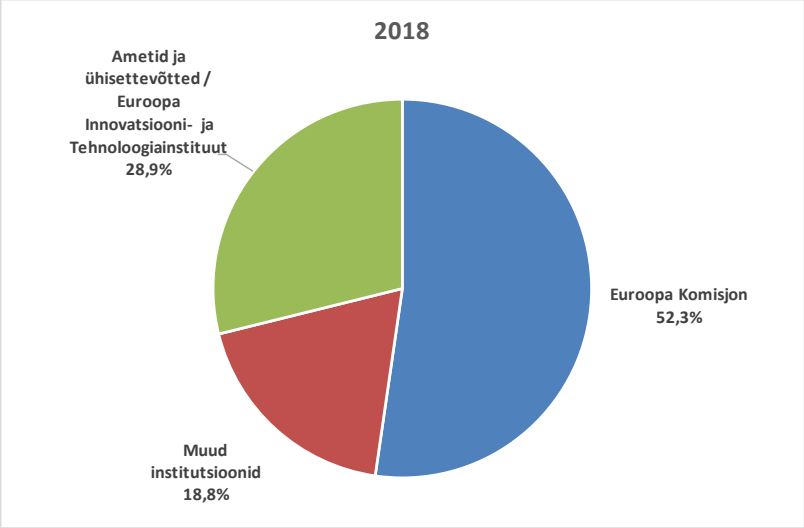

Tabel 5. Lepinguliste töötajate arvu varieerumine komisjonis, teistes institutsioonides ja ametites ning ühisettevõtetes / Euroopa Innovatsiooni- ja Tehnoloogiainstituudis (2017. aasta võrreldes 2016. aastaga)

Euroopa Komisjon	+ 0,48 %
Muud institutsioonid	+ 7,59 %
Ametid ja ühisettevõtted / Euroopa Innovatsiooni- ja Tehnoloogiainstituut	+ 7,42 %

Tabel 6. Lepinguliste töötajate arvu varieerumine komisjonis, teistes institutsioonides ja ametites ning ühisettevõtetes / Euroopa Innovatsiooni- ja Tehnoloogiainstituudis (2018. aasta võrreldes 2017. aastaga)

Euroopa Komisjon	+ 1,02 %
Muud institutsioonid	+ 7,55 %
Ametid ja ühisettevõtted / Euroopa Innovatsiooni- ja Tehnoloogiainstituut	+ 6,56 %

Tabel 7. Lepinguliste töötajate suhtelise kvoodi varieerumine komisjonis, teistes institutsioonides ja ametites ning ühisettevõtetes / Euroopa Innovatsiooni- ja Tehnoloogiainstituudis (2017. aasta võrreldes 2016. aastaga)

Euroopa Komisjon	- 1,67 %
Muud institutsioonid	+ 0,67 %
Ametid ja ühisettevõtted / Euroopa Innovatsiooni- ja Tehnoloogiainstituut	+ 1,00 %

Tabel 8. Lepinguliste töötajate suhtelise osakaalu varieerumine komisjonis, teistes institutsioonides ja ametites ning ühisettevõtetes / Euroopa Innovatsiooni- ja Tehnoloogiainstituudis (2018. aasta võrreldes 2017. aastaga)

Euroopa Komisjon	- 1,42 %
Muud institutsioonid	+ 0,66 %
Ametid ja ühisettevõtted / Euroopa Innovatsiooni- ja Tehnoloogiainstituut	+ 0,76 %

3. LEPINGULISED TÖÖTAJAD EUROOPA KOMISJONIS

3.1. Lepinguliste töötajate kasutamise areng komisjonis

Tabel 9. Areng aja jooksul komisjonis

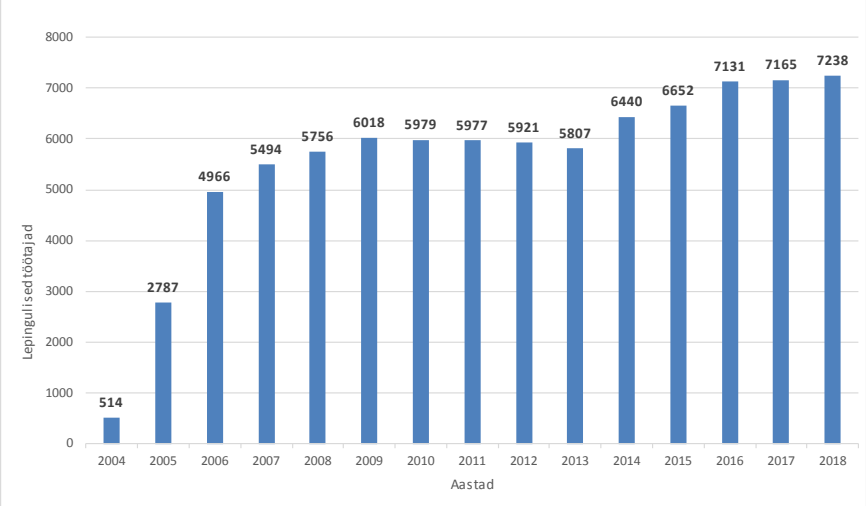

3.2. Komisjoni lepinguliste töötajate jagunemine soo ja tegevusüksuse alusel

Järgnevas tabelis on esitatud lepinguliste töötajate jagunemine soo, tegevusüksuse ja palgaastme alusel nii 2017. kui ka 2018. aastal.

Tabel 10a. Komisjoni lepinguliste töötajate jagunemine soo, tegevusüksuse ja palgaastme alusel 2017. aastal

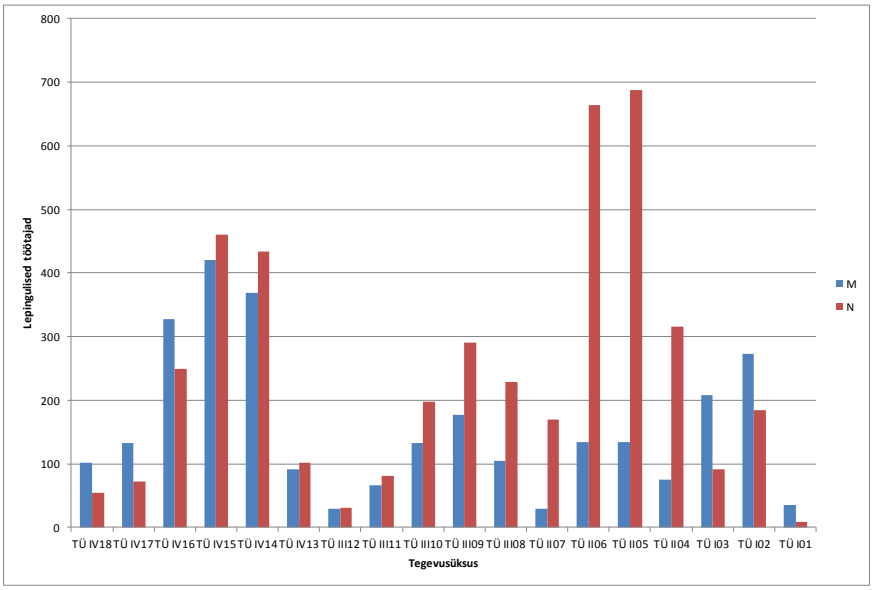

		Mehed		Naised		Kokku	
TÜ IV	TÜ IV18	102	65,0 %	55	35,0 %	157	5,6 %
	TÜ IV17	133	64,9 %	72	35,1 %	205	7,3 %
	TÜ IV16	328	56,8 %	249	43,2 %	577	20,5 %
	TÜ IV15	420	47,7 %	460	52,3 %	880	31,3 %
	TÜ IV14	369	46,0 %	434	54,0 %	803	28,5 %
	TÜ IV13	92	47,4 %	102	52,6 %	194	6,9 %
		1444	**51,3 %**	**1372**	**48,7 %**	**2816**	**39,3 %**
TÜ III	TÜ III12	30	49,2 %	31	50,8 %	61	4,6 %
	TÜ III11	66	44,9 %	81	55,1 %	147	11,0 %
	TÜ III10	132	40,0 %	198	60,0 %	330	24,6 %
	TÜ III09	177	37,9 %	290	62,1 %	467	34,9 %
	TÜ III08	105	31,4 %	229	68,6 %	334	24,9 %
		510	**38,1 %**	**829**	**61,9 %**	**1339**	**18,7 %**
TÜ II	TÜ II07	29	14,6 %	170	85,4 %	199	9,0 %
	TÜ II06	134	16,8 %	664	83,2 %	798	36,1 %
	TÜ II05	134	16,3 %	687	83,7 %	821	37,2 %
	TÜ II04	75	19,2 %	315	80,8 %	390	17,7 %
		372	**16,8 %**	**1836**	**83,2 %**	**2208**	**30,8 %**
TÜ I	TÜ I03	208	69,3 %	92	30,7 %	300	37,4 %
	TÜ I02	273	59,6 %	185	40,4 %	458	57,1 %

	TÜ I01	35	79,5 %	9	20,5 %	44	5,5 %
		516	**64,3 %**	**286**	**35,7 %**	**802**	**11,2 %**
KOKKU		**2842**	**39,7 %**	**4323**	**60,3 %**	**7165**	**100 %**

Tabel 10b. Komisjoni lepinguliste töötajate jagunemine soo, tegevusüksuse ja palgaastme alusel 2018. aastal

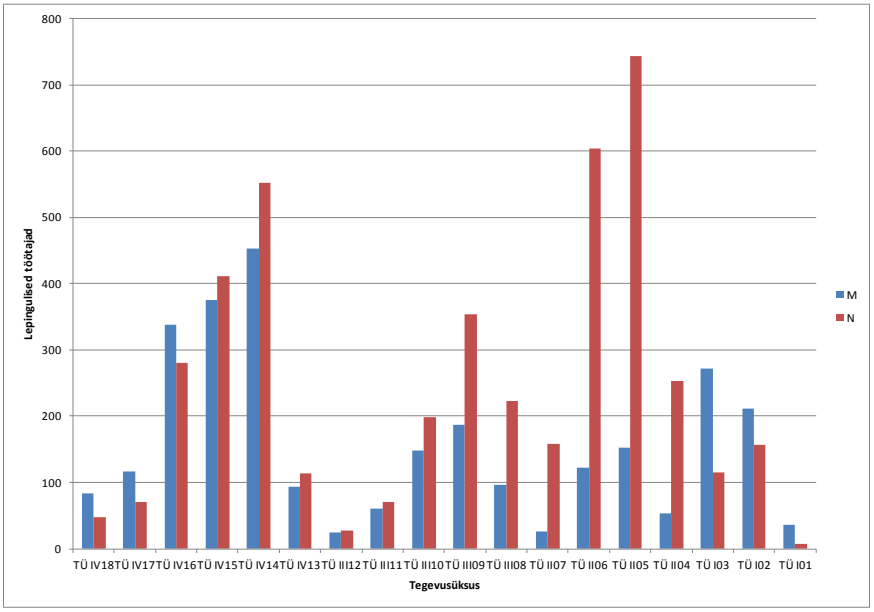

		Mehed		Naised		Kokku	
TÜ IV	TÜ IV18	84	63,6 %	48	36,4 %	132	4,7 %
	TÜ IV17	117	62,6 %	70	37,4 %	187	6,6 %
	TÜ IV16	338	54,7 %	280	45,3 %	618	21,9 %
	TÜ IV15	376	47,7 %	412	52,3 %	788	28,0 %
	TÜ IV14	453	45,1 %	552	54,9 %	1005	35,7 %
	TÜ IV13	93	44,9 %	114	55,1 %	207	7,3 %
		1461	**49,7 %**	**1476**	**50,3 %**	**2937**	**40,6 %**
TÜ III	TÜ III12	25	47,2 %	28	52,8 %	53	4,0 %
	TÜ III11	60	45,8 %	71	54,2 %	131	9,8 %
	TÜ III10	148	42,7 %	199	57,3 %	347	25,9 %
	TÜ III09	187	34,6 %	354	65,4 %	541	40,4 %
	TÜ III08	96	30,1 %	223	69,9 %	319	23,8 %
		516	**37,1 %**	**875**	**62,9 %**	**1391**	**19,2 %**
TÜ II	TÜ II07	26	14,1 %	158	85,9 %	184	8,3 %
	TÜ II06	122	16,8 %	604	83,2 %	726	32,9 %
	TÜ II05	153	17,1 %	743	82,9 %	896	40,6 %
	TÜ II04	53	17,3 %	253	82,7 %	306	13,9 %
		354	**16,8 %**	**1758**	**83,2 %**	**2112**	**29,2 %**

TÜ I	**TÜ I03**	272	70,3 %	115	29,7 %	**387**	**48,3 %**
	TÜ I02	211	57,3 %	157	42,7 %	**368**	**45,9 %**
	TÜ I01	36	83,7 %	7	16,3 %	**43**	**5,4 %**
		519	**65,0 %**	**279**	**35,0 %**	**798**	**11,0 %**
KOKKU		**2850**	**39,4 %**	**4388**	**60,6 %**	**7238**	**100,0 %**

3.3. Komisjoni lepinguliste töötajate jagunemine kodakondsuse, soo ja tegevusüksuse alusel

Väärib märkimist, et sarnaselt ametnike ja ajutiste teenistujatega[4] lähtutakse lepinguliste töötajate värbamisel ametikirjeldusest ning kandidaadi võimetest ja keeleoskusest, riiklikke kvoote ei määratleta.

2017. ja ka 2018. aastal olid kõigis tegevusüksustes esindatud kõik liikmesriigid, ainus erand oli austerlaste ja rootslaste puudumine I tegevusüksusest. Lepinguliste töötajate hulgas on enim esindatud järgmiste liikmesriikide kodanikud (arvukuse järjekorras): itaallased, belglased, prantslased, hispaanlased ja kreeklased, neile järgnevad rumeenlased ja poolakad. Nelja arvukaima rahvusesinduse osatähtsus kokku on püsinud sama alates 2005. aastast (ligikaudu 60 %). Brittide ja sakslaste, samuti poolakate ja hollandlaste esindatus on nende rahvaarvu arvestades pigem väike. Belglased ja itaallased on nende rahvaarvuga võrreldes seevastu üleesindatud.

Kodakondsuse alusel jagunemist mõjutab hulk tegureid, eelkõige geograafiline lähedus institutsioonide peakorterite asukohale (komisjoni puhul peamiselt Brüssel, Luxembourg ja Ispra), palgatasemed ning pakutavate lepingute kestus. Nimelt võtavad kandidaadid tähtajalise lepingu suurema tõenäosusega vastu, kui nad elavad seal, kuhu institutsioon neid tööle kutsub, või selle koha lähedal, arvestades et esimese lepingu pikkus on üldjuhul vaid üks aasta. Alljärgnevatest tabelitest nähtub, et see kehtib eelkõige lepinguliste töötajate kohta I ja II tegevusüksuses, samas kui III ja IV tegevusüksuse lepinguliste töötajate koosseis on geograafiliselt tasakaalustatum.

Tabel 11a. Komisjoni lepinguliste töötajate jagunemine kodakondsuse ja soo alusel 2017. aastal

[4] Vt personalieeskirjade artikkel 27.

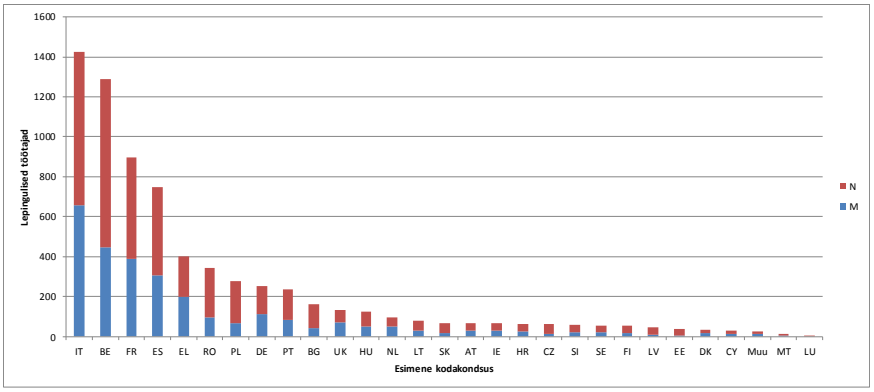

Tabel 11b. Komisjoni lepinguliste töötajate jagunemine kodakondsuse ja soo alusel 2018. aastal

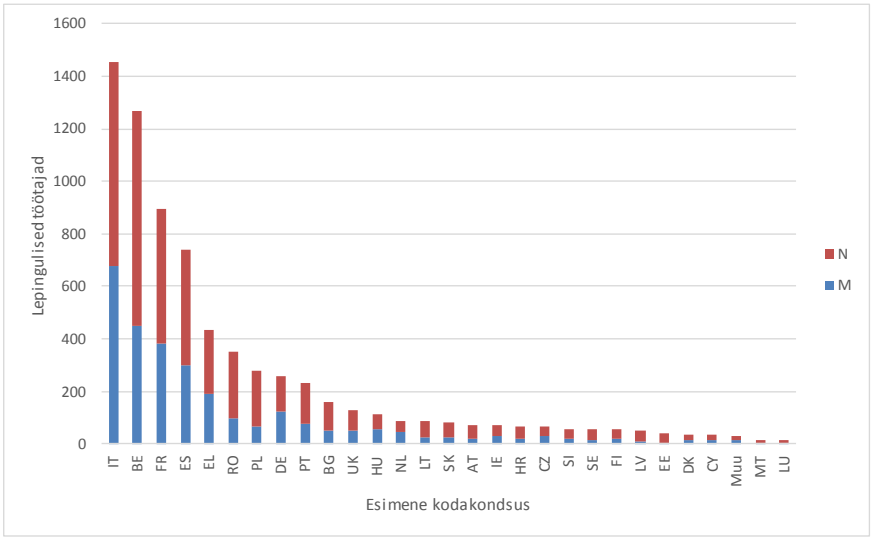

Tabel 11c. Lepingulised töötajad komisjonis kodakondsuse ja soo alusel 2017. aastal

	M		N		KOKKU	%	Riigi osakaal
IT	658	46,1 %	768	53,9 %	**1426**	19,9 %	19,9 %
BE	446	34,6 %	844	65,4 %	**1290**	18,0 %	37,9 %
FR	387	43,2 %	509	56,8 %	**896**	12,5 %	50,4 %
ES	305	40,7 %	444	59,3 %	**749**	10,5 %	60,9 %
EL	198	49,1 %	205	50,9 %	**403**	5,6 %	66,5 %
RO	97	28,4 %	245	71,6 %	**342**	4,8 %	71,3 %
PL	67	24,0 %	212	76,0 %	**279**	3,9 %	75,2 %
DE	114	45,1 %	139	54,9 %	**253**	3,5 %	78,7 %
PT	83	35,0 %	154	65,0 %	**237**	3,3 %	82,0 %
BG	44	27,2 %	118	72,8 %	**162**	2,3 %	84,3 %
UK	71	53,4 %	62	46,6 %	**133**	1,9 %	86,1 %
HU	49	39,2 %	76	60,8 %	**125**	1,7 %	87,9 %
NL	49	51,0 %	47	49,0 %	**96**	1,3 %	89,2 %
LT	28	35,4 %	51	64,6 %	**79**	1,1 %	90,3 %
SK	17	24,6 %	52	75,4 %	**69**	1,0 %	91,3 %
AT	31	45,6 %	37	54,4 %	**68**	0,9 %	92,2 %
IE	31	45,6 %	37	54,4 %	**68**	0,9 %	93,2 %
HR	24	36,9 %	41	63,1 %	**65**	0,9 %	94,1 %
CZ	14	22,6 %	48	77,4 %	**62**	0,9 %	94,9 %
SI	21	36,2 %	37	63,8 %	**58**	0,8 %	95,7 %
SE	20	36,4 %	35	63,6 %	**55**	0,8 %	96,5 %
FI	19	35,8 %	34	64,2 %	**53**	0,7 %	97,3 %
LV	11	24,4 %	34	75,6 %	**45**	0,6 %	97,9 %
EE	7	17,9 %	32	82,1 %	**39**	0,5 %	98,4 %
DK	17	47,2 %	19	52,8 %	**36**	0,5 %	98,9 %
CY	13	43,3 %	17	56,7 %	**30**	0,4 %	99,3 %
Muu	14	56,0 %	11	44,0 %	**25**	0,3 %	99,7 %
MT	4	30,8 %	9	69,2 %	**13**	0,2 %	99,9 %
LU	3	33,3 %	6	66,7 %	**9**	0,1 %	100,0 %
Kokku	**2842**	39,7 %	**4323**	60,3 %	**7165**	100,0 %	100,0 %

Tabel 11d. Lepingulised töötajad komisjonis kodakondsuse ja soo alusel 2018. aastal

	M		N		KOKKU	%	Riigi osakaal
IT	675	46,4 %	780	53,6 %	1455	20,1 %	20,1 %
BE	450	35,4 %	820	64,6 %	1270	17,5 %	37,6 %
FR	384	42,8 %	513	57,2 %	897	12,4 %	50,0 %
ES	301	40,6 %	441	59,4 %	742	10,3 %	60,3 %
EL	192	44,0 %	244	56,0 %	436	6,0 %	66,3 %
RO	99	28,0 %	254	72,0 %	353	4,9 %	71,2 %
PL	65	23,2 %	215	76,8 %	280	3,9 %	75,1 %
DE	125	48,8 %	131	51,2 %	256	3,5 %	78,6 %
PT	78	33,9 %	152	66,1 %	230	3,2 %	81,8 %
BG	51	32,1 %	108	67,9 %	159	2,2 %	84,0 %
HU	51	39,8 %	77	60,2 %	128	1,8 %	85,7 %
UK	58	51,8 %	54	48,2 %	112	1,5 %	87,3 %
NL	44	48,9 %	46	51,1 %	90	1,2 %	88,5 %
LT	26	29,5 %	62	70,5 %	88	1,2 %	89,7 %
SK	23	27,4 %	61	72,6 %	84	1,2 %	90,9 %
CZ	21	28,8 %	52	71,2 %	73	1,0 %	91,9 %
IE	33	46,5 %	38	53,5 %	71	1,0 %	92,9 %
SI	22	32,4 %	46	67,6 %	68	0,9 %	93,8 %
AT	29	44,6 %	36	55,4 %	65	0,9 %	94,7 %
FI	22	38,6 %	35	61,4 %	57	0,8 %	95,5 %
HR	14	25,0 %	42	75,0 %	56	0,8 %	96,3 %
SE	21	38,9 %	33	61,1 %	54	0,7 %	97,0 %
LV	11	22,4 %	38	77,6 %	49	0,7 %	97,7 %
EE	7	17,1 %	34	82,9 %	41	0,6 %	98,3 %
CY	13	37,1 %	22	62,9 %	35	0,5 %	98,8 %
DK	14	40,0 %	21	60,0 %	35	0,5 %	99,3 %
Muu	13	46,4 %	15	53,6 %	28	0,4 %	99,6 %
LU	3	23,1 %	10	76,9 %	13	0,2 %	99,8 %
MT	5	38,5 %	8	61,5 %	13	0,2 %	100,0 %
KOKKU	**2850**	39,4 %	**4388**	60,6 %	**7238**	100,0 %	100 %

Tabel 12a. Lepingulised töötajad komisjonis soo, tegevusüksuse ja kodakondsuse alusel 2017. aastal

TÜ IV

	M		N		KOKKU	%	Riigi osakaal
IT	341	55,0 %	279	45,0 %	**620**	22,0 %	22,0 %
FR	222	55,0 %	182	45,0 %	**404**	14,3 %	36,4 %
ES	167	49,0 %	174	51,0 %	**341**	12,1 %	48,5 %
BE	124	53,0 %	110	47,0 %	**234**	8,3 %	56,8 %
EL	111	65,3 %	59	34,7 %	**170**	6,0 %	62,8 %
DE	85	53,1 %	75	46,9 %	**160**	5,7 %	68,5 %
RO	41	42,3 %	56	57,7 %	**97**	3,4 %	71,9 %
PT	39	43,3 %	51	56,7 %	**90**	3,2 %	75,1 %
PL	28	32,6 %	58	67,4 %	**86**	3,1 %	78,2 %
BG	20	28,6 %	50	71,4 %	**70**	2,5 %	80,7 %
UK	49	72,1 %	19	27,9 %	**68**	2,4 %	83,1 %
HU	30	52,6 %	27	47,4 %	**57**	2,0 %	85,1 %
AT	23	46,0 %	27	54,0 %	**50**	1,8 %	86,9 %
NL	31	62,0 %	19	38,0 %	**50**	1,8 %	88,7 %
IE	18	45,0 %	22	55,0 %	**40**	1,4 %	90,1 %
HR	17	54,8 %	14	45,2 %	**31**	1,1 %	91,2 %
SK	11	37,9 %	18	62,1 %	**29**	1,0 %	92,2 %
SE	14	48,3 %	15	51,7 %	**29**	1,0 %	93,3 %
LT	10	38,5 %	16	61,5 %	**26**	0,9 %	94,2 %
SI	10	40,0 %	15	60,0 %	**25**	0,9 %	95,1 %
CZ	8	33,3 %	16	66,7 %	**24**	0,9 %	95,9 %
FI	9	37,5 %	15	62,5 %	**24**	0,9 %	96,8 %
Muu	11	50,0 %	11	50,0 %	**22**	0,8 %	97,5 %
DK	10	55,6 %	8	44,4 %	**18**	0,6 %	98,2 %
LV	4	25,0 %	12	75,0 %	**16**	0,6 %	98,8 %
EE	3	21,4 %	11	78,6 %	**14**	0,5 %	99,3 %
CY	5	38,5 %	8	61,5 %	**13**	0,5 %	99,7 %
LU	1	25,0 %	3	75,0 %	**4**	0,1 %	99,9 %
MT	2	50,0 %	2	50,0 %	**4**	0,1 %	100,0 %
KOKKU	**1444**	**51,3 %**	**1372**	**48,7 %**	**2816**	100 %	100 %

Tabel 12b. Lepingulised töötajad komisjonis soo, tegevusüksuse ja kodakondsuse alusel 2018. aastal

TÜ IV

	M		N		Kokku	%	Riigi osakaal
IT	369	54,3 %	311	45,7 %	680	23,2 %	23,2 %
FR	217	53,6 %	188	46,4 %	405	13,8 %	36,9 %
ES	169	48,8 %	177	51,2 %	346	11,8 %	48,7 %
BE	121	51,5 %	114	48,5 %	235	8,0 %	56,7 %
EL	108	60,7 %	70	39,3 %	178	6,1 %	62,8 %
DE	89	54,9 %	73	45,1 %	162	5,5 %	68,3 %
RO	47	39,8 %	71	60,2 %	118	4,0 %	72,3 %
PL	30	31,3 %	66	68,8 %	96	3,3 %	75,6 %
PT	37	39,4 %	57	60,6 %	94	3,2 %	78,8 %
BG	23	32,9 %	47	67,1 %	70	2,4 %	81,2 %
HU	32	55,2 %	26	44,8 %	58	2,0 %	83,1 %
UK	39	72,2 %	15	27,8 %	54	1,8 %	85,0 %
AT	22	44,9 %	27	55,1 %	49	1,7 %	86,7 %
NL	25	52,1 %	23	47,9 %	48	1,6 %	88,3 %
IE	20	45,5 %	24	54,5 %	44	1,5 %	89,8 %
LT	12	33,3 %	24	66,7 %	36	1,2 %	91,0 %
SK	12	37,5 %	20	62,5 %	32	1,1 %	92,1 %
SE	14	48,3 %	15	51,7 %	29	1,0 %	93,1 %
CZ	9	33,3 %	18	66,7 %	27	0,9 %	94,0 %
FI	10	37,0 %	17	63,0 %	27	0,9 %	94,9 %
SI	10	37,0 %	17	63,0 %	27	0,9 %	95,8 %
Muu	12	48,0 %	13	52,0 %	25	0,9 %	96,7 %
HR	9	40,9 %	13	59,1 %	22	0,7 %	97,4 %
DK	7	36,8 %	12	63,2 %	19	0,6 %	98,1 %
LV	6	35,3 %	11	64,7 %	17	0,6 %	98,7 %
EE	4	25,0 %	12	75,0 %	16	0,5 %	99,2 %
CY	5	38,5 %	8	61,5 %	13	0,4 %	99,7 %
LU	0	0,0 %	6	100,0 %	6	0,2 %	99,9 %
MT	3	75,0 %	1	25,0 %	4	0,1 %	100,0 %
KOKKU	**1461**	**49,7 %**	**1476**	**50,3 %**	**2937**	**100,0 %**	**100,0 %**

Tabel 12c. Lepingulised töötajad komisjonis soo, tegevusüksuse ja kodakondsuse alusel 2017. aastal

TÜ III

	M		N		KOKKU	%	Riigi osakaal
IT	103	40,2 %	153	59,8 %	**256**	19,1 %	19,1 %
BE	72	44,7 %	89	55,3 %	**161**	12,0 %	31,1 %
FR	73	45,3 %	88	54,7 %	**161**	12,0 %	43,2 %
ES	49	36,8 %	84	63,2 %	**133**	9,9 %	53,1 %
EL	34	34,0 %	66	66,0 %	**100**	7,5 %	60,6 %
RO	26	31,0 %	58	69,0 %	**84**	6,3 %	66,8 %
PL	16	26,2 %	45	73,8 %	**61**	4,6 %	71,4 %
DE	19	34,5 %	36	65,5 %	**55**	4,1 %	75,5 %
BG	12	29,3 %	29	70,7 %	**41**	3,1 %	78,6 %
PT	12	33,3 %	24	66,7 %	**36**	2,7 %	81,3 %
UK	16	48,5 %	17	51,5 %	**33**	2,5 %	83,7 %
LT	11	44,0 %	14	56,0 %	**25**	1,9 %	85,6 %
NL	11	44,0 %	14	56,0 %	**25**	1,9 %	87,5 %
HU	9	37,5 %	15	62,5 %	**24**	1,8 %	89,2 %
SK	2	12,5 %	14	87,5 %	**16**	1,2 %	90,4 %
CZ	2	13,3 %	13	86,7 %	**15**	1,1 %	91,6 %
SI	4	26,7 %	11	73,3 %	**15**	1,1 %	92,7 %
SE	5	33,3 %	10	66,7 %	**15**	1,1 %	93,8 %
HR	3	21,4 %	11	78,6 %	**14**	1,0 %	94,8 %
LV	3	23,1 %	10	76,9 %	**13**	1,0 %	95,8 %
AT	5	50,0 %	5	50,0 %	**10**	0,7 %	96,6 %
IE	8	80,0 %	2	20,0 %	**10**	0,7 %	97,3 %
EE	3	33,3 %	6	66,7 %	**9**	0,7 %	98,0 %
CY	4	57,1 %	3	42,9 %	**7**	0,5 %	98,5 %
DK	3	42,9 %	4	57,1 %	**7**	0,5 %	99,0 %
FI	2	40,0 %	3	60,0 %	**5**	0,4 %	99,4 %
MT	1	20,0 %	4	80,0 %	**5**	0,4 %	99,8 %
Muu	2	100,0 %	0	0,0 %	**2**	0,1 %	99,9 %
LU	0	0,0 %	1	100,0 %	**1**	0,1 %	100,0 %
KOKKU	**510**	**38,1 %**	**829**	**61,9 %**	**1339**	**100 %**	**100 %**

Tabel 12d. Lepingulised töötajad komisjonis soo, tegevusüksuse ja kodakondsuse alusel 2018. aastal

TÜ III

	M		N		Kokku	%	Riigi osakaal
IT	102	38,9 %	160	61,1 %	262	18,8 %	18,8 %
FR	69	41,6 %	97	58,4 %	166	11,9 %	30,8 %
BE	68	42,8 %	91	57,2 %	159	11,4 %	42,2 %
ES	50	36,8 %	86	63,2 %	136	9,8 %	52,0 %
EL	34	28,8 %	84	71,2 %	118	8,5 %	60,5 %
RO	27	30,7 %	61	69,3 %	88	6,3 %	66,8 %
PL	15	23,4 %	49	76,6 %	64	4,6 %	71,4 %
DE	26	41,9 %	36	58,1 %	62	4,5 %	75,8 %
BG	19	43,2 %	25	56,8 %	44	3,2 %	79,0 %
PT	12	34,3 %	23	65,7 %	35	2,5 %	81,5 %
UK	13	46,4 %	15	53,6 %	28	2,0 %	83,5 %
HU	9	36,0 %	16	64,0 %	25	1,8 %	85,3 %
NL	11	44,0 %	14	56,0 %	25	1,8 %	87,1 %
LT	10	43,5 %	13	56,5 %	23	1,7 %	88,8 %
SK	4	18,2 %	18	81,8 %	22	1,6 %	90,4 %
CZ	6	28,6 %	15	71,4 %	21	1,5 %	91,9 %
SI	5	29,4 %	12	70,6 %	17	1,2 %	93,1 %
HR	3	20,0 %	12	80,0 %	15	1,1 %	94,2 %
SE	5	41,7 %	7	58,3 %	12	0,9 %	95,0 %
CY	5	50,0 %	5	50,0 %	10	0,7 %	95,8 %
LV	1	10,0 %	9	90,0 %	10	0,7 %	96,5 %
EE	2	22,2 %	7	77,8 %	9	0,6 %	97,1 %
FI	5	55,6 %	4	44,4 %	9	0,6 %	97,8 %
IE	7	77,8 %	2	22,2 %	9	0,6 %	98,4 %
AT	4	50,0 %	4	50,0 %	8	0,6 %	99,0 %
DK	3	42,9 %	4	57,1 %	7	0,5 %	99,5 %
MT	0	0,0 %	3	100,0 %	3	0,2 %	99,7 %
LU	0	0,0 %	2	100,0 %	2	0,1 %	99,9 %
Muu	1	50,0 %	1	50,0 %	2	0,1 %	100,0 %
KOKKU	**516**	**37,1 %**	**875**	**62,9 %**	**1391**	**100,0 %**	**100,0 %**

Tabel 12e. Lepingulised töötajad komisjonis soo, tegevusüksuse ja kodakondsuse alusel 2017. aastal

TÜ II

	M		N		KOKKU	%	Riigi osakaal
BE	63	10,5 %	538	89,5 %	**601**	27,2 %	27,2 %
IT	67	19,6 %	275	80,4 %	**342**	15,5 %	42,7 %
FR	48	18,3 %	215	81,7 %	**263**	11,9 %	54,6 %
ES	44	21,4 %	162	78,6 %	**206**	9,3 %	63,9 %
RO	26	17,3 %	124	82,7 %	**150**	6,8 %	70,7 %
PL	20	18,5 %	88	81,5 %	**108**	4,9 %	75,6 %
EL	25	26,6 %	69	73,4 %	**94**	4,3 %	79,9 %
PT	10	14,1 %	61	85,9 %	**71**	3,2 %	83,1 %
BG	10	20,4 %	39	79,6 %	**49**	2,2 %	85,3 %
HU	7	17,5 %	33	82,5 %	**40**	1,8 %	87,1 %
DE	7	20,6 %	27	79,4 %	**34**	1,5 %	88,7 %
LT	6	22,2 %	21	77,8 %	**27**	1,2 %	89,9 %
UK	4	16,7 %	20	83,3 %	**24**	1,1 %	91,0 %
SK	2	9,1 %	20	90,9 %	**22**	1,0 %	92,0 %
CZ	3	14,3 %	18	85,7 %	**21**	1,0 %	92,9 %
HR	3	15,8 %	16	84,2 %	**19**	0,9 %	93,8 %
FI	4	21,1 %	15	78,9 %	**19**	0,9 %	94,7 %
NL	4	22,2 %	14	77,8 %	**18**	0,8 %	95,5 %
SI	4	26,7 %	11	73,3 %	**15**	0,7 %	96,2 %
EE	0	0,0 %	14	100,0 %	**14**	0,6 %	96,8 %
LV	2	14,3 %	12	85,7 %	**14**	0,6 %	97,4 %
IE	1	7,7 %	12	92,3 %	**13**	0,6 %	98,0 %
SE	1	9,1 %	10	90,9 %	**11**	0,5 %	98,5 %
CY	3	33,3 %	6	66,7 %	**9**	0,4 %	98,9 %
DK	3	33,3 %	6	66,7 %	**9**	0,4 %	99,3 %
AT	3	37,5 %	5	62,5 %	**8**	0,4 %	99,7 %
MT	1	25,0 %	3	75,0 %	**4**	0,2 %	99,9 %
LU	0	0,0 %	2	100,0 %	**2**	0,1 %	100,0 %
Muu	1	100,0 %	0	0,0 %	**1**	0,0 %	100,0 %
KOKKU	**372**	**20,3 %**	**1836**	**83,2 %**	**2208**	**100 %**	**100 %**

Tabel 12f. Lepingulised töötajad komisjonis soo, tegevusüksuse ja kodakondsuse alusel 2018. aastal

TÜ II

	M		N		Kokku	%	Riigi osakaal
BE	69	11,9 %	510	88,1 %	579	27,4 %	27,4 %
IT	58	18,8 %	250	81,2 %	308	14,6 %	42,0 %
FR	54	20,8 %	205	79,2 %	259	12,3 %	54,3 %
ES	37	19,3 %	155	80,7 %	192	9,1 %	63,4 %
RO	21	15,4 %	115	84,6 %	136	6,4 %	69,8 %
EL	22	21,8 %	79	78,2 %	101	4,8 %	74,6 %
PL	17	17,7 %	79	82,3 %	96	4,5 %	79,1 %
PT	8	12,9 %	54	87,1 %	62	2,9 %	82,1 %
BG	7	16,3 %	36	83,7 %	43	2,0 %	84,1 %
HU	8	19,0 %	34	81,0 %	42	2,0 %	86,1 %
DE	7	25,0 %	21	75,0 %	28	1,3 %	87,4 %
LT	3	10,7 %	25	89,3 %	28	1,3 %	88,7 %
SK	5	17,9 %	23	82,1 %	28	1,3 %	90,1 %
CZ	5	21,7 %	18	78,3 %	23	1,1 %	91,1 %
UK	4	17,4 %	19	82,6 %	23	1,1 %	92,2 %
SI	4	19,0 %	17	81,0 %	21	1,0 %	93,2 %
LV	2	10,0 %	18	90,0 %	20	0,9 %	94,2 %
HR	1	5,6 %	17	94,4 %	18	0,9 %	95,0 %
FI	3	18,8 %	13	81,3 %	16	0,8 %	95,8 %
EE	0	0,0 %	14	100,0 %	14	0,7 %	96,4 %
NL	5	35,7 %	9	64,3 %	14	0,7 %	97,1 %
IE	2	15,4 %	11	84,6 %	13	0,6 %	97,7 %
SE	2	15,4 %	11	84,6 %	13	0,6 %	98,3 %
CY	2	18,2 %	9	81,8 %	11	0,5 %	98,9 %
AT	3	37,5 %	5	62,5 %	8	0,4 %	99,2 %
DK	3	42,9 %	4	57,1 %	7	0,3 %	99,6 %
MT	1	20,0 %	4	80,0 %	5	0,2 %	99,8 %
LU	1	33,3 %	2	66,7 %	3	0,1 %	100,0 %
Muu	0	0,0 %	1	100,0 %	1	0,0 %	100,0 %
KOKKU	**354**	**16,8 %**	**1758**	**83,2 %**	**2112**	**100 %**	**100 %**

Tabel 12g. Lepingulised töötajad komisjonis soo, tegevusüksuse ja kodakondsuse alusel 2017. aastal

TÜ I

	M		N		Kokku	%	Riigi osakaal
BE	187	63,6 %	107	36,4 %	**294**	36,7 %	36,7 %
IT	147	70,7 %	61	29,3 %	**208**	25,9 %	62,6 %
ES	45	65,2 %	24	34,8 %	**69**	8,6 %	71,2 %
FR	44	64,7 %	24	35,3 %	**68**	8,5 %	79,7 %
PT	22	55,0 %	18	45,0 %	**40**	5,0 %	84,7 %
EL	28	71,8 %	11	28,2 %	**39**	4,9 %	89,5 %
PL	3	12,5 %	21	87,5 %	**24**	3,0 %	92,5 %
RO	4	36,4 %	7	63,6 %	**11**	1,4 %	93,9 %
UK	2	25,0 %	6	75,0 %	**8**	1,0 %	94,9 %
FI	4	80,0 %	1	20,0 %	**5**	0,6 %	95,5 %
IE	4	80,0 %	1	20,0 %	**5**	0,6 %	96,1 %
DE	3	75,0 %	1	25,0 %	**4**	0,5 %	96,6 %
HU	3	75,0 %	1	25,0 %	**4**	0,5 %	97,1 %
NL	3	100,0 %	0	0,0 %	**3**	0,4 %	97,5 %
SI	3	100,0 %	0	0,0 %	**3**	0,4 %	97,9 %
BG	2	100,0 %	0	0,0 %	**2**	0,2 %	98,1 %
CZ	1	50,0 %	1	50,0 %	**2**	0,2 %	98,4 %
DK	1	50,0 %	1	50,0 %	**2**	0,2 %	98,6 %
EE	1	50,0 %	1	50,0 %	**2**	0,2 %	98,9 %
LV	2	100,0 %	0	0,0 %	**2**	0,2 %	99,1 %
LU	2	100,0 %	0	0,0 %	**2**	0,2 %	99,4 %
SK	2	100,0 %	0	0,0 %	**2**	0,2 %	99,6 %
HR	1	100,0 %	0	0,0 %	**1**	0,1 %	99,8 %
CY	1	100,0 %	0	0,0 %	**1**	0,1 %	99,9 %
LT	1	100,0 %	0	0,0 %	**1**	0,1 %	100,0 %
KOKKU	**516**	**64,3 %**	**286**	**35,7 %**	**802**	100 %	100,00 %

Tabel 12h. Lepingulised töötajad komisjonis soo, tegevusüksuse ja kodakondsuse alusel 2018. aastal

TÜ I

	M		N		Kokku	%	Riigi osakaal
BE	192	64,6 %	105	35,4 %	297	37,2 %	37,2 %
IT	146	71,2 %	59	28,8 %	205	25,7 %	62,9 %
ES	45	66,2 %	23	33,8 %	68	8,5 %	71,4 %
FR	44	65,7 %	23	34,3 %	67	8,4 %	79,8 %
EL	28	71,8 %	11	28,2 %	39	4,9 %	84,7 %
PT	21	53,8 %	18	46,2 %	39	4,9 %	89,6 %
PL	3	12,5 %	21	87,5 %	24	3,0 %	92,6 %
RO	4	36,4 %	7	63,6 %	11	1,4 %	94,0 %
UK	2	28,6 %	5	71,4 %	7	0,9 %	94,9 %
FI	4	80,0 %	1	20,0 %	5	0,6 %	95,5 %
IE	4	80,0 %	1	20,0 %	5	0,6 %	96,1 %
DE	3	75,0 %	1	25,0 %	4	0,5 %	96,6 %
HU	2	66,7 %	1	33,3 %	3	0,4 %	97,0 %
NL	3	100,0 %	0	0,0 %	3	0,4 %	97,4 %
SI	3	100,0 %	0	0,0 %	3	0,4 %	97,7 %
BG	2	100,0 %	0	0,0 %	2	0,3 %	98,0 %
CZ	1	50,0 %	1	50,0 %	2	0,3 %	98,2 %
DK	1	50,0 %	1	50,0 %	2	0,3 %	98,5 %
EE	1	50,0 %	1	50,0 %	2	0,3 %	98,7 %
LV	2	100,0 %	0	0,0 %	2	0,3 %	99,0 %
LU	2	100,0 %	0	0,0 %	2	0,3 %	99,2 %
SK	2	100,0 %	0	0,0 %	2	0,3 %	99,5 %
HR	1	100,0 %	0	0,0 %	1	0,1 %	99,6 %
CY	1	100,0 %	0	0,0 %	1	0,1 %	99,7 %
LT	1	100,0 %	0	0,0 %	1	0,1 %	99,9 %
MT	1	100,0 %	0	0,0 %	1	0,1 %	100,0 %
AT	0	0,0 %	0	0,0 %	0	0,0 %	100,0 %
SE	0	0,0 %	0	0,0 %	0	0,0 %	100,0 %
KOKKU	**519**	**65,0 %**	**279**	**35,0 %**	**798**	**100 %**	**100 %**

3.4. Komisjoni lepinguliste töötajate jagunemine peadirektoraatide alusel

Järgnevates tabelites on ära märgitud, kuidas lepingulised töötajad jagunevad eri peadirektoraatide ning komisjoniga liidetud talituste ja ametite vahel[5], viidates konkreetselt nende jagunemisele soo, kodakondsuse ja tegevusüksuse alusel.

Tabel 13a. Komisjoni lepinguliste töötajate jagunemine soo, peadirektoraatide ja tegevusüksuste kahe klastri alusel 2017. aastal

	TÜ I-II-III				TÜ IV				KÕIK TEGEVUSÜKSUSED KOKKU	
	M	N	Kokku	%	M	N	Kokku	%	Kokku	%
AGRI	15	33	**48**	49,5 %	20	29	**49**	50,5 %	97	**1,4 %**
BUDG	15	34	**49**	89,1 %	1	5	**6**	10,9 %	55	**0,8 %**
CdP-OSP	0	10	**10**	100,0 %	0	0	**0**	0,0 %	10	**0,1 %**
CLIMA	3	13	**16**	64,0 %	7	2	**9**	36,0 %	25	**0,3 %**
CNECT	54	92	**146**	71,6 %	25	33	**58**	28,4 %	204	**2,8 %**
COMM	95	217	**312**	88,1 %	11	31	**42**	11,9 %	354	**4,9 %**
COMP	20	32	**52**	85,2 %	4	5	**9**	14,8 %	61	**0,9 %**
DEVCO	62	148	**210**	22,8 %	363	350	**713**	77,2 %	923	**12,9 %**
DGT	26	51	**77**	52,7 %	24	45	**69**	47,3 %	146	**2,0 %**
DIGIT	11	23	**34**	48,6 %	24	12	**36**	51,4 %	70	**1,0 %**
EAC	22	28	**50**	80,6 %	5	7	**12**	19,4 %	62	**0,9 %**
ECFIN	7	10	**17**	63,0 %	7	3	**10**	37,0 %	27	**0,4 %**
ECHO	29	59	**88**	77,2 %	12	14	**26**	22,8 %	114	**1,6 %**
EMPL	32	98	**130**	83,9 %	9	16	**25**	16,1 %	155	**2,2 %**
ENER	15	33	**48**	80,0 %	5	7	**12**	20,0 %	60	**0,8 %**
ENV	8	29	**37**	68,5 %	7	10	**17**	31,5 %	54	**0,8 %**
EPSO	7	17	**24**	96,0 %	0	1	**1**	4,0 %	25	**0,3 %**
ESTAT	16	35	**51**	60,7 %	17	16	**33**	39,3 %	84	**1,2 %**
FISMA	8	6	**14**	93,3 %	1	0	**1**	6,7 %	15	**0,2 %**
FPI	4	31	**35**	41,2 %	23	27	**50**	58,8 %	85	**1,2 %**
GROW	30	61	**91**	74,0 %	17	15	**32**	26,0 %	123	**1,7 %**
HOME	9	34	**43**	79,6 %	4	7	**11**	20,4 %	54	**0,8 %**
HR	58	95	**153**	92,7 %	3	9	**12**	7,3 %	165	**2,3 %**
IAS	0	9	**9**	81,8 %	1	1	**2**	18,2 %	11	**0,2 %**
IDEA	0	3	**3**	37,5 %	3	2	**5**	62,5 %	8	**0,1 %**
JRC	110	183	**293**	26,1 %	494	337	**831**	73,9 %	1124	**15,7 %**
JUST	11	30	**41**	73,2 %	10	5	**15**	26,8 %	56	**0,8 %**
MARE	6	27	**33**	56,9 %	14	11	**25**	43,1 %	58	**0,8 %**
MOVE	17	43	**60**	85,7 %	5	5	**10**	14,3 %	70	**1,0 %**
NEAR	55	98	**153**	28,8 %	183	195	**378**	71,2 %	531	**7,4 %**
OIB	245	534	**779**	97,9 %	3	14	**17**	2,1 %	796	**11,1 %**
OIL	79	119	**198**	99,0 %	1	1	**2**	1,0 %	200	**2,8 %**
OLAF	10	18	**28**	84,8 %	5	0	**5**	15,2 %	33	**0,5 %**
OP	7	6	**13**	92,9 %	0	1	**1**	7,1 %	14	**0,2 %**
PMO	121	288	**409**	100,0 %	0	0	**0**	0,0 %	409	**5,7 %**
REGIO	32	70	**102**	92,7 %	5	3	**8**	7,3 %	110	**1,5 %**
RTD	78	145	**223**	52,5 %	97	105	**202**	47,5 %	425	**5,9 %**
SANTE	14	53	**67**	69,1 %	10	20	**30**	30,9 %	97	**1,4 %**
SCIC	24	29	**53**	100,0 %	0	0	**0**	0,0 %	53	**0,7 %**
SG	27	53	**80**	74,1 %	15	13	**28**	25,9 %	108	**1,5 %**
SJ	1	18	**19**	70,4 %	3	5	**8**	29,6 %	27	**0,4 %**
TAXUD	4	5	**9**	52,9 %	3	5	**8**	47,1 %	17	**0,2 %**
TF50	0	3	**3**	100,0 %	0	0	**0**	0,0 %	3	**0,0 %**
TRADE	11	28	**39**	83,0 %	3	5	**8**	17,0 %	47	**0,7 %**
Kokku	**1 398**	**2 951**	**4 349**	**60,7 %**	**1 444**	**1 372**	**2 816**	**39,3 %**	**7 165**	**100,0 %**

[5] Vt I lisa, kus on toodud peadirektoraatide, talituste ja ametite täisnimetuste loetelu 31. detsembri 2018. aasta seisuga.

Tabel 13b. Komisjoni lepinguliste töötajate jagunemine soo, peadirektoraatide ja tegevusüksuste kahe klastri alusel 2018. aastal

	TÜ II-III				TÜ IV				KÕIK TEGEVUSÜKSUSED KOKKU	
	M	N	Kokku	%	M	N	Kokku	%	Kokku	%
AGRI	8	27	**35**	43,2 %	19	27	**46**	56,8 %	81	**1,1 %**
BUDG	13	32	**45**	81,8 %	3	7	**10**	18,2 %	55	**0,8 %**
CdP-OSP	0	9	**9**	100,0 %	0	0	**0**	0,0 %	9	**0,1 %**
CLIMA	3	12	**15**	62,5 %	6	3	**9**	37,5 %	24	**0,3 %**
CNECT	42	97	**139**	70,2 %	24	35	**59**	29,8 %	198	**2,7 %**
COMM	98	225	**323**	87,5 %	14	32	**46**	12,5 %	369	**5,1 %**
COMP	16	37	**53**	88,3 %	4	3	**7**	11,7 %	60	**0,8 %**
DEVCO	69	147	**216**	21,3 %	392	405	**797**	78,7 %	1013	**14,0 %**
DGT	22	45	**67**	45,6 %	31	49	**80**	54,4 %	147	**2,0 %**
DIGIT	7	22	**29**	43,3 %	23	15	**38**	56,7 %	67	**0,9 %**
EAC	17	27	**44**	78,6 %	4	8	**12**	21,4 %	56	**0,8 %**
ECFIN	7	8	**15**	65,2 %	3	5	**8**	34,8 %	23	**0,3 %**
ECHO	27	60	**87**	72,5 %	11	22	**33**	27,5 %	120	**1,7 %**
EMPL	32	79	**111**	82,2 %	7	17	**24**	17,8 %	135	**1,9 %**
ENER	15	33	**48**	82,8 %	4	6	**10**	17,2 %	58	**0,8 %**
ENV	4	31	**35**	66,0 %	6	12	**18**	34,0 %	53	**0,7 %**
EPSC	1	3	**4**	50,0 %	3	1	**4**	50,0 %	8	**0,1 %**
EPSO	7	18	**25**	96,2 %	0	1	**1**	3,8 %	26	**0,4 %**
ESTAT	16	32	**48**	58,5 %	12	22	**34**	41,5 %	82	**1,1 %**
FISMA	6	10	**16**	100,0 %	0	0	**0**	0,0 %	16	**0,2 %**
FPI	7	31	**38**	38,8 %	31	29	**60**	61,2 %	98	**1,4 %**
GROW	27	60	**87**	78,4 %	14	10	**24**	21,6 %	111	**1,5 %**
HOME	10	27	**37**	82,2 %	2	6	**8**	17,8 %	45	**0,6 %**
HR	63	131	**194**	91,1 %	6	13	**19**	8,9 %	213	**2,9 %**
IAS	1	7	**8**	57,1 %	1	5	**6**	42,9 %	14	**0,2 %**
JRC	102	132	**234**	21,7 %	500	345	**845**	78,3 %	1079	**14,9 %**
JUST	4	31	**35**	76,1 %	6	5	**11**	23,9 %	46	**0,6 %**
MARE	7	37	**44**	67,7 %	12	9	**21**	32,3 %	65	**0,9 %**
MOVE	12	40	**52**	82,5 %	4	7	**11**	17,5 %	63	**0,9 %**
NEAR	52	102	**154**	28,9 %	182	197	**379**	71,1 %	533	**7,4 %**
OIB	320	559	**879**	97,9 %	4	15	**19**	2,1 %	898	**12,4 %**
OIL	82	115	**197**	99,0 %	1	1	**2**	1,0 %	199	**2,7 %**
OLAF	7	19	**26**	96,3 %	1	0	**1**	3,7 %	27	**0,4 %**
OP	9	6	**15**	93,8 %	0	1	**1**	6,3 %	16	**0,2 %**
PMO	121	302	**423**	100,0 %	0	0	**0**	0,0 %	423	**5,8 %**
REGIO	24	58	**82**	94,3 %	3	2	**5**	5,7 %	87	**1,2 %**
RTD	54	122	**176**	46,4 %	92	111	**203**	53,6 %	379	**5,2 %**
SANTE	13	49	**62**	67,4 %	12	18	**30**	32,6 %	92	**1,3 %**
SCIC	27	31	**58**	100,0 %	0	0	**0**	0,0 %	58	**0,8 %**
SG	27	50	**77**	72,0 %	14	16	**30**	28,0 %	107	**1,5 %**
SJ	1	16	**17**	65,4 %	3	6	**9**	34,6 %	26	**0,4 %**
TAXUD	2	6	**8**	44,4 %	5	5	**10**	55,6 %	18	**0,2 %**
TF50	0	2	**2**	100,0 %	0	0	**0**	0,0 %	2	**0,0 %**
TRADE	7	25	**32**	82,1 %	2	5	**7**	17,9 %	39	**0,5 %**
Kokku	**1 389**	**2 912**	**4 301**	**59,4 %**	**1 461**	**1 476**	**2 937**	**40,6 %**	**7 238**	**100,0 %**

Artikli 3a alusel palgatud lepingulised töötajad

Tabel 14a. Artikli 3a alusel palgatud lepingulised töötajad komisjonis tegevusüksuse, soo ja peadirektoraatide alusel 2017. aastal

	TÜ I			TÜ II			TÜ III			TÜ IV				
	M	N	KOKKU	M	N	KOKKU	M	N	KOKKU	M	N	KOKKU	Kokku	%
AGRI	6	7	**13**	0	0	**0**	0	0	**0**	2	1	**3**	**16**	**0,5 %**
BUDG	6	14	**20**	0	0	**0**	0	0	**0**	0	0	**0**	**20**	**0,6 %**
CdP-OSP	0	0	**0**	0	0	**0**	0	0	**0**	0	0	**0**	**0**	**0,0 %**
CNECT	14	5	**19**	0	0	**0**	0	0	**0**	0	0	**0**	**19**	**0,6 %**
COMM	31	7	**38**	33	138	**171**	24	59	**83**	11	31	**42**	**334**	**10,4 %**
COMP	8	2	**10**	0	0	**0**	0	0	**0**	0	0	**0**	**10**	**0,3 %**
DEVCO	5	12	**17**	0	0	**0**	28	15	**43**	308	264	**572**	**632**	**19,7 %**
DGT	9	4	**13**	0	0	**0**	0	0	**0**	0	0	**0**	**13**	**0,4 %**
DIGIT	2	5	**7**	0	0	**0**	0	0	**0**	0	0	**0**	**7**	**0,2 %**
EAC	13	1	**14**	0	0	**0**	0	0	**0**	0	0	**0**	**14**	**0,4 %**
ECFIN	3	2	**5**	0	0	**0**	0	0	**0**	0	0	**0**	**5**	**0,2 %**
ECHO	1	5	**6**	0	0	**0**	0	0	**0**	0	0	**0**	**6**	**0,2 %**
EMPL	7	16	**23**	0	0	**0**	0	0	**0**	0	0	**0**	**23**	**0,7 %**
ENER	5	9	**14**	0	0	**0**	0	0	**0**	0	0	**0**	**14**	**0,4 %**
ENV	3	3	**6**	0	0	**0**	0	0	**0**	0	0	**0**	**6**	**0,2 %**
EPSO	2	0	**2**	5	15	**20**	0	2	**2**	0	1	**1**	**25**	**0,8 %**
ESTAT	4	5	**9**	0	0	**0**	0	0	**0**	0	0	**0**	**9**	**0,3 %**
FISMA	2	4	**6**	0	0	**0**	0	0	**0**	0	0	**0**	**6**	**0,2 %**
FPI	0	2	**2**	0	0	**0**	2	5	**7**	19	21	**40**	**49**	**1,5 %**
GROW	6	11	**17**	0	0	**0**	0	0	**0**	0	0	**0**	**17**	**0,5 %**
HOME	0	1	**1**	0	0	**0**	0	0	**0**	0	0	**0**	**1**	**0,0 %**
HR	28	16	**44**	0	0	**0**	0	0	**0**	0	0	**0**	**44**	**1,4 %**
JRC	53	8	**61**	0	0	**0**	0	0	**0**	0	0	**0**	**61**	**1,9 %**
JUST	5	2	**7**	0	0	**0**	0	0	**0**	0	0	**0**	**7**	**0,2 %**
MARE	3	12	**15**	0	0	**0**	0	0	**0**	5	1	**6**	**21**	**0,7 %**
MOVE	4	7	**11**	0	0	**0**	0	0	**0**	0	0	**0**	**11**	**0,3 %**
NEAR	7	9	**16**	0	0	**0**	14	6	**20**	150	131	**281**	**317**	**9,9 %**
OIB	138	49	**187**	74	449	**523**	33	36	**69**	3	14	**17**	**796**	**24,8 %**
OIL	42	16	**58**	23	93	**116**	14	10	**24**	1	1	**2**	**200**	**6,2 %**
OLAF	8	2	**10**	0	0	**0**	0	0	**0**	0	0	**0**	**10**	**0,3 %**
PMO	35	13	**48**	52	234	**286**	34	41	**75**	0	0	**0**	**409**	**12,7 %**
REGIO	6	5	**11**	0	0	**0**	0	0	**0**	0	0	**0**	**11**	**0,3 %**
RTD	22	7	**29**	0	0	**0**	0	0	**0**	0	1	**1**	**30**	**0,9 %**
SANTE	3	5	**8**	0	0	**0**	0	0	**0**	0	0	**0**	**8**	**0,2 %**
SCIC	19	7	**26**	0	0	**0**	0	0	**0**	0	0	**0**	**26**	**0,8 %**
SG	10	8	**18**	0	0	**0**	0	0	**0**	0	0	**0**	**18**	**0,6 %**
TAXUD	1	1	**2**	0	0	**0**	0	0	**0**	0	0	**0**	**2**	**0,1 %**
TRADE	5	4	**9**	0	2	**2**	0	0	**0**	2	2	**4**	**15**	**0,5 %**
KOKKU	516	286	**802**	187	931	**1 118**	149	174	**323**	501	468	**969**	**3 212**	**100,0 %**

Tabel 14b. Artikli 3a alusel palgatud lepingulised töötajad komisjonis tegevusüksuse, soo ja peadirektoraatide alusel 2018. aastal

	TÜ I			TÜ II			TÜ III			TÜ IV				
	M	N	KOKKU	M	N	KOKKU	M	N	KOKKU	M	N	KOKKU	Kokku	%
AGRI	3	5	**8**	0	0	**0**	0	0	**0**	1	1	**2**	**10**	**0,3 %**
BUDG	5	12	**17**	0	0	**0**	0	0	**0**	0	0	**0**	**17**	**0,5 %**
CNECT	7	4	**11**	0	0	**0**	0	0	**0**	0	1	**1**	**12**	**0,4 %**
COMM	31	4	**35**	31	143	**174**	25	65	**90**	14	32	**46**	**345**	**10,4 %**
COMP	6	2	**8**	0	0	**0**	0	0	**0**	0	0	**0**	**8**	**0,2 %**
DEVCO	3	10	**13**	0	1	**1**	29	13	**42**	332	304	**636**	**692**	**20,8 %**
DGT	5	3	**8**	0	0	**0**	0	0	**0**	0	0	**0**	**8**	**0,2 %**
DIGIT	1	3	**4**	0	0	**0**	0	0	**0**	0	0	**0**	**4**	**0,1 %**
EAC	12	1	**13**	0	0	**0**	0	0	**0**	0	0	**0**	**13**	**0,4 %**
ECFIN	1	1	**2**	0	0	**0**	0	0	**0**	0	0	**0**	**2**	**0,1 %**
ECHO	1	5	**6**	0	0	**0**	0	0	**0**	0	0	**0**	**6**	**0,2 %**
EMPL	4	14	**18**	0	0	**0**	0	0	**0**	0	0	**0**	**18**	**0,5 %**
ENER	5	8	**13**	0	0	**0**	0	0	**0**	0	0	**0**	**13**	**0,4 %**
ENV	1	0	**1**	0	0	**0**	0	0	**0**	0	0	**0**	**1**	**0,0 %**
EPSO	2	0	**2**	5	16	**21**	0	2	**2**	0	1	**1**	**26**	**0,8 %**
ESTAT	3	4	**7**	0	0	**0**	0	0	**0**	0	0	**0**	**7**	**0,2 %**
FISMA	0	3	**3**	0	0	**0**	0	0	**0**	0	0	**0**	**3**	**0,1 %**
FPI	0	2	**2**	0	0	**0**	2	3	**5**	25	22	**47**	**54**	**1,6 %**
GROW	1	9	**10**	0	0	**0**	0	0	**0**	0	0	**0**	**10**	**0,3 %**
HOME	0	0	**0**	0	0	**0**	0	0	**0**	0	0	**0**	**0**	**0,0 %**
HR	28	24	**52**	0	0	**0**	0	0	**0**	0	0	**0**	**52**	**1,6 %**
JRC	53	7	**60**	0	0	**0**	0	0	**0**	0	0	**0**	**60**	**1,8 %**
JUST	1	1	**2**	0	0	**0**	0	0	**0**	0	0	**0**	**2**	**0,1 %**
MARE	3	12	**15**	0	0	**0**	0	0	**0**	5	0	**5**	**20**	**0,6 %**
MOVE	3	7	**10**	0	0	**0**	0	0	**0**	0	0	**0**	**10**	**0,3 %**
NEAR	4	8	**12**	0	0	**0**	13	7	**20**	152	131	**283**	**315**	**9,5 %**
OIB	211	67	**278**	73	458	**531**	36	34	**70**	4	15	**19**	**898**	**27,1 %**
OIL	43	14	**57**	24	91	**115**	15	10	**25**	1	1	**2**	**199**	**6,0 %**
OLAF	4	3	**7**	0	0	**0**	0	0	**0**	0	0	**0**	**7**	**0,2 %**
PMO	32	13	**45**	53	247	**300**	36	42	**78**	0	0	**0**	**423**	**12,7 %**
REGIO	4	4	**8**	0	0	**0**	0	0	**0**	0	0	**0**	**8**	**0,2 %**
RTD	11	6	**17**	0	0	**0**	0	0	**0**	0	0	**0**	**17**	**0,5 %**
SANTE	1	5	**6**	0	0	**0**	0	0	**0**	0	0	**0**	**6**	**0,2 %**
SCIC	17	7	**24**	0	0	**0**	0	0	**0**	0	0	**0**	**24**	**0,7 %**
SG	10	8	**18**	0	0	**0**	0	0	**0**	0	0	**0**	**18**	**0,5 %**
TAXUD	1	0	**1**	0	0	**0**	0	0	**0**	0	0	**0**	**1**	**0,0 %**
TRADE	2	3	**5**	0	2	**2**	0	0	**0**	2	1	**3**	**10**	**0,3 %**
CdP-OSP	0	0	**0**	0	0	**0**	0	0	**0**	0	0	**0**	**0**	**0,0 %**
KOKKU	**519**	**279**	**798**	**186**	**958**	**1 144**	**156**	**176**	**332**	**536**	**509**	**1 045**	**3 319**	**100,0 %**

Artikli 3b alusel palgatud lepingulised töötajad

Tabel 15a. Artikli 3b alusel palgatud lepingulised töötajad komisjonis tegevusüksuse, soo ja peadirektoraatide alusel 2017. aastal

	TÜ II			TÜ III			TÜ IV				
	M	N	KOKKU	M	N	KOKKU	M	N	KOKKU	Kokku	%
AGRI	3	16	**19**	6	10	**16**	18	28	**46**	**81**	**2,0 %**
BUDG	0	13	**13**	9	7	**16**	1	5	**6**	**35**	**0,9 %**
CdP-OSP	0	10	**10**	0	0	**0**	0	0	**0**	**10**	**0,3 %**
CLIMA	2	12	**14**	1	1	**2**	7	2	**9**	**25**	**0,6 %**
CNECT	4	36	**40**	36	51	**87**	25	33	**58**	**185**	**4,7 %**
COMM	5	7	**12**	2	6	**8**	0	0	**0**	**20**	**0,5 %**
COMP	3	10	**13**	9	20	**29**	4	5	**9**	**51**	**1,3 %**
DEVCO	8	57	**65**	21	64	**85**	55	86	**141**	**291**	**7,4 %**
DGT	16	46	**62**	1	1	**2**	24	45	**69**	**133**	**3,4 %**
DIGIT	0	12	**12**	9	6	**15**	24	12	**36**	**63**	**1,6 %**
EAC	2	14	**16**	7	13	**20**	5	7	**12**	**48**	**1,2 %**
ECFIN	2	3	**5**	2	5	**7**	7	3	**10**	**22**	**0,6 %**
ECHO	8	20	**28**	20	34	**54**	12	14	**26**	**108**	**2,7 %**
EMPL	7	29	**36**	18	53	**71**	9	16	**25**	**132**	**3,3 %**
ENER	3	13	**16**	7	11	**18**	5	7	**12**	**46**	**1,2 %**
ENV	4	23	**27**	1	3	**4**	7	10	**17**	**48**	**1,2 %**
EPSC	0	3	**3**	0	0	**0**	3	2	**5**	**8**	**0,2 %**
ESTAT	1	22	**23**	11	8	**19**	17	16	**33**	**75**	**1,9 %**
FISMA	1	1	**2**	5	1	**6**	1	0	**1**	**9**	**0,2 %**
FPI	0	6	**6**	2	18	**20**	4	6	**10**	**36**	**0,9 %**
GROW	5	28	**33**	19	22	**41**	17	15	**32**	**106**	**2,7 %**
HOME	1	14	**15**	8	19	**27**	4	7	**11**	**53**	**1,3 %**
HR	18	58	**76**	12	21	**33**	3	9	**12**	**121**	**3,1 %**
IAS	0	8	**8**	0	1	**1**	1	1	**2**	**11**	**0,3 %**
JRC	31	141	**172**	26	34	**60**	494	337	**831**	**1 063**	**26,9 %**
JUST	2	16	**18**	4	12	**16**	10	5	**15**	**49**	**1,2 %**
MARE	0	6	**6**	3	9	**12**	9	10	**19**	**37**	**0,9 %**
MOVE	1	22	**23**	12	14	**26**	5	5	**10**	**59**	**1,5 %**
NEAR	10	26	**36**	24	57	**81**	33	64	**97**	**214**	**5,4 %**
OLAF	0	11	**11**	2	5	**7**	5	0	**5**	**23**	**0,6 %**
OP	3	2	**5**	4	4	**8**	0	1	**1**	**14**	**0,4 %**
REGIO	8	26	**34**	18	39	**57**	5	3	**8**	**99**	**2,5 %**
RTD	17	73	**90**	39	65	**104**	97	104	**201**	**395**	**10,0 %**
SANTE	5	39	**44**	6	9	**15**	10	20	**30**	**89**	**2,3 %**
SCIC	5	22	**27**	0	0	**0**	0	0	**0**	**27**	**0,7 %**
SG	8	26	**34**	9	19	**28**	15	13	**28**	**90**	**2,3 %**
SJ	0	16	**16**	1	2	**3**	3	5	**8**	**27**	**0,7 %**
TAXUD	1	2	**3**	2	2	**4**	3	5	**8**	**15**	**0,4 %**
TF50	0	1	**1**	0	2	**2**	0	0	**0**	**3**	**0,1 %**
TRADE	1	15	**16**	5	7	**12**	1	3	**4**	**32**	**0,8 %**
KOKKU	185	905	**1 090**	361	655	**1 016**	943	904	**1 847**	**3 953**	**100,0 %**

Tabel 15b. Artikli 3b alusel palgatud lepingulised töötajad komisjonis tegevusüksuse, soo ja peadirektoraatide alusel 2018. aastal

	TÜ II			TÜ III			TÜ IV				
	M	N	KOKKU	M	N	KOKKU	M	N	KOKKU	Kokku	%
AGRI	2	14	**16**	3	8	**11**	18	26	**44**	**71**	**1,8 %**
BUDG	2	8	**10**	6	12	**18**	3	7	**10**	**38**	**1,0 %**
CLIMA	2	11	**13**	1	1	**2**	6	3	**9**	**24**	**0,6 %**
CNECT	5	33	**38**	30	60	**90**	24	34	**58**	**186**	**4,7 %**
COMM	6	7	**13**	5	6	**11**	0	0	**0**	**24**	**0,6 %**
COMP	1	12	**13**	9	23	**32**	4	3	**7**	**52**	**1,3 %**
DEVCO	12	57	**69**	25	66	**91**	60	101	**161**	**321**	**8,2 %**
DGT	15	42	**57**	2	0	**2**	31	49	**80**	**139**	**3,5 %**
DIGIT	2	12	**14**	4	7	**11**	23	15	**38**	**63**	**1,6 %**
EAC	1	12	**13**	4	14	**18**	4	8	**12**	**43**	**1,1 %**
ECFIN	2	4	**6**	4	3	**7**	3	5	**8**	**21**	**0,5 %**
ECHO	5	21	**26**	21	34	**55**	11	22	**33**	**114**	**2,9 %**
EMPL	6	24	**30**	22	41	**63**	7	17	**24**	**117**	**3,0 %**
ENER	3	12	**15**	7	13	**20**	4	6	**10**	**45**	**1,1 %**
ENV	2	25	**27**	1	6	**7**	6	12	**18**	**52**	**1,3 %**
EPSC	0	2	**2**	1	1	**2**	3	1	**4**	**8**	**0,2 %**
ESTAT	2	22	**24**	11	6	**17**	12	22	**34**	**75**	**1,9 %**
FISMA	1	2	**3**	5	5	**10**	0	0	**0**	**13**	**0,3 %**
FPI	1	6	**7**	4	20	**24**	6	7	**13**	**44**	**1,1 %**
GROW	3	21	**24**	23	30	**53**	14	10	**24**	**101**	**2,6 %**
HOME	2	7	**9**	8	20	**28**	2	6	**8**	**45**	**1,1 %**
HR	18	77	**95**	17	30	**47**	6	13	**19**	**161**	**4,1 %**
IAS	1	7	**8**	0	0	**0**	1	5	**6**	**14**	**0,4 %**
JRC	26	94	**120**	23	31	**54**	500	345	**845**	**1 019**	**26,0 %**
JUST	0	16	**16**	3	14	**17**	6	5	**11**	**44**	**1,1 %**
MARE	1	6	**7**	3	19	**22**	7	9	**16**	**45**	**1,1 %**
MOVE	1	22	**23**	8	11	**19**	4	7	**11**	**53**	**1,4 %**
NEAR	6	27	**33**	29	60	**89**	30	66	**96**	**218**	**5,6 %**
OLAF	0	9	**9**	3	7	**10**	1	0	**1**	**20**	**0,5 %**
OP	3	1	**4**	6	5	**11**	0	1	**1**	**16**	**0,4 %**
REGIO	2	15	**17**	18	39	**57**	3	2	**5**	**79**	**2,0 %**
RTD	12	52	**64**	31	64	**95**	92	111	**203**	**362**	**9,2 %**
SANTE	6	34	**40**	6	10	**16**	12	18	**30**	**86**	**2,2 %**
SCIC	9	24	**33**	1	0	**1**	0	0	**0**	**34**	**0,9 %**
SG	8	20	**28**	9	22	**31**	14	16	**30**	**89**	**2,3 %**
SJ	0	14	**14**	1	2	**3**	3	6	**9**	**26**	**0,7 %**
TAXUD	0	4	**4**	1	2	**3**	5	5	**10**	**17**	**0,4 %**
TF50	0	1	**1**	0	1	**1**	0	0	**0**	**2**	**0,1 %**
TRADE	0	14	**14**	5	6	**11**	0	4	**4**	**29**	**0,7 %**
CdP-OSP	0	9	**9**	0	0	**0**	0	0	**0**	**9**	**0,2 %**
KOKKU	**168**	**800**	**968**	**360**	**699**	**1059**	**925**	**967**	**1 892**	**3 919**	**100,0 %**

4. TEISTE INSTITUTSIOONIDE, AMETITE JA ÜHISETTEVÕTETE / EUROOPA INNOVATSIOONI- JA TEHNOLOOGIAINSTITUUDI LEPINGULISTE TÖÖTAJATE JAGUNEMINE

Teistes institutsioonides töötavate lepinguliste töötajate arv suurenes 7,59 % võrra aastatel 2016–2017 ja 7,55 % võrra aastatel 2017–2018. Samalaadset seaduspära võib täheldada ametite puhul, kus lepinguliste töötajate arv suurenes vastavalt 7,42 % ja 6,56 %.

Tabel 16. Lepinguliste töötajate jagunemise suundumused teistes institutsioonides ja ametites

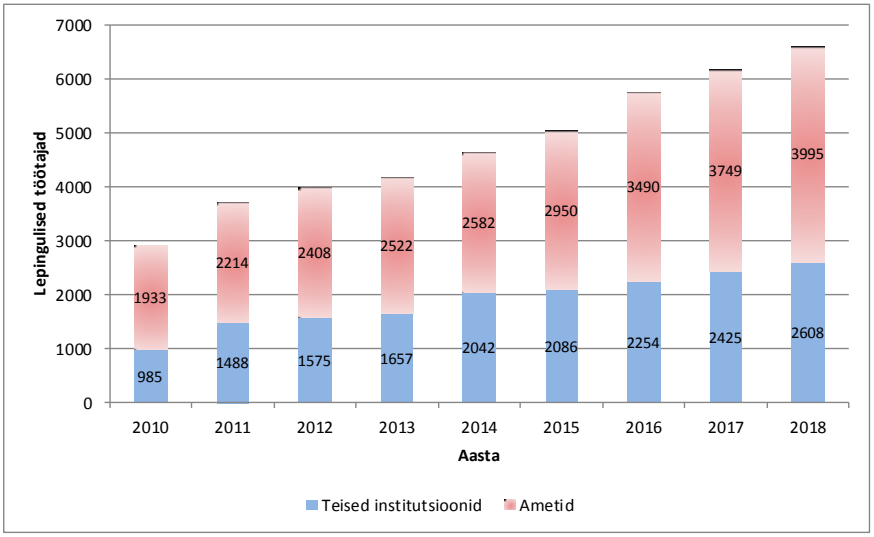

4.1. Teiste institutsioonide lepinguliste töötajate jagunemine

Järgmistes tabelites on näidatud lepinguliste töötajate jagunemine teistes institutsioonides, v.a komisjon.

Tabel 17a. Teiste institutsioonide lepinguliste töötajate jagunemine 2017. aastal

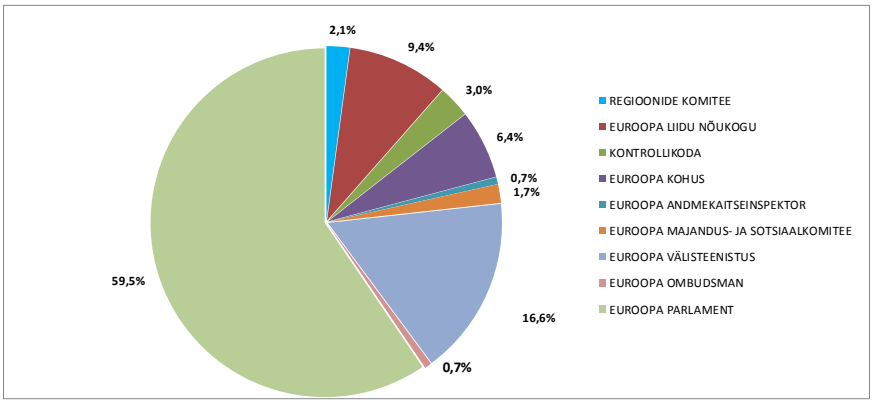

Tabel 17b. Teiste institutsioonide lepinguliste töötajate jagunemine 2018. aastal

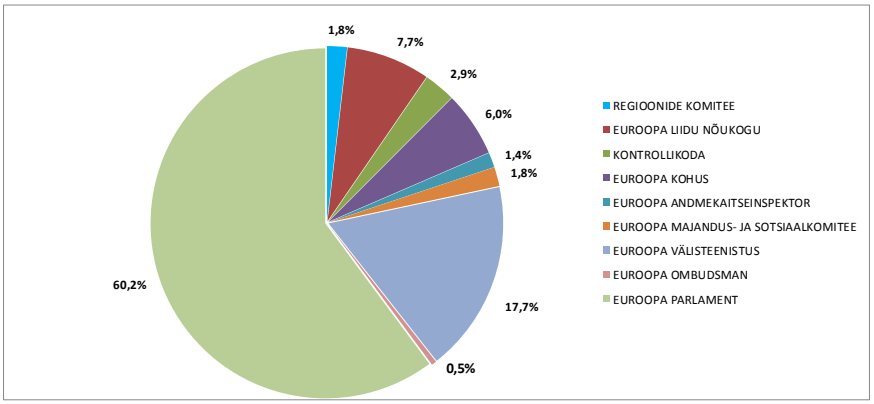

4.2. Jagunemine soo ja tegevusüksuse alusel teistes institutsioonides

Tabel 18a. Sugu ja tegevusüksus 2017. aastal

	TÜ I			TÜ II			TÜ III			TÜ IV			Kokku
	N	M	Kokku	N	M	Kokku	N	M	Kokku	N	M	Kokku	
REGIOONIDE KOMITEE	8	13	21	7	2	9	4	4	8	6	8	14	52
EUROOPA LIIDU NÕUKOGU	23	107	130	21	14	35	8	4	12	35	15	50	227
KONTROLLIKODA	5	40	45	6	0	6	6	4	10	7	4	11	72
EUROOPA KOHUS	4	75	79	10	11	21	30	11	41	12	2	14	155
EUROOPA ANDMEKAITSEINSPEKTOR	0	1	1	3	0	3	4	2	6	5	1	6	16
EUROOPA MAJANDUS- JA SOTSIAALKOMITEE	7	13	20	13	2	15	1	1	2	4	1	5	42
EUROOPA VÄLISTEENISTUS	14	16	30	126	11	137	57	60	117	43	75	118	402
EUROOPA OMBUDSMAN	1	2	3	5	1	6	0	1	1	5	1	6	16
EUROOPA PARLAMENT	220	713	933	129	23	152	99	76	175	107	76	183	1443
Kokku	**282**	**980**	**1262**	**320**	**64**	**384**	**209**	**163**	**372**	**224**	**183**	**407**	**2425**

Tabel 18b. Sugu ja tegevusüksus 2018. aastal

	TÜ I			TÜ II			TÜ III			TÜ IV			Kokku
	M	N	Kokku	M	N	Kokku	M	N	Kokku	M	N	Kokku	
REGIOONIDE KOMITEE	15	8	23	1	4	5	2	5	7	7	6	13	48
EUROOPA LIIDU NÕUKOGU	110	23	133	11	16	27	0	8	8	12	22	34	202
KONTROLLIKODA	40	5	45	1	1	2	3	10	13	6	10	16	76
EUROOPA KOHUS	80	4	84	10	10	20	10	28	38	2	13	15	157
EUROOPA ANDMEKAITSEINSPEKTOR	0	0	0	2	5	7	5	8	13	3	13	16	36
EUROOPA MAJANDUS- JA SOTSIAALKOMITEE	13	7	20	1	11	12	4	3	7	3	4	7	46
EUROOPA VÄLISTEENISTUS	17	15	32	10	127	137	73	57	130	96	67	163	462
EUROOPA OMBUDSMAN	2	1	3	1	3	4	0	0	0	1	4	5	12
EUROOPA PARLAMENT	712	230	942	21	117	138	82	151	233	95	161	256	1569
Kokku	**989**	**293**	**1282**	**58**	**294**	**352**	**179**	**270**	**449**	**225**	**300**	**525**	**2608**

4.3. Jagunemine kodakondsuse alusel teistes institutsioonides

Tabel 19a. Kodakondsused 2017. aastal

	AT	BE	BG	CY	CZ	DE	DK	EE	EL	ES	FI	FR	HR	HU	IE	IT	LT	LU	LV	MT	NL	PL	PT	RO	SE	SI	SK	UK	Muu	Kokku
REGIOONIDE KOMITEE	0	13	1	1	2	1	0	1	3	6	0	6	2	0	0	5	0	0	0	0	1	3	1	1	0	1	0	3	1	**52**
EUROOPA LIIDU NÕUKOGU	**2**	**73**	**2**	**0**	**3**	**3**	**3**	**1**	**8**	**24**	**1**	**16**	**4**	**4**	**3**	**38**	**1**	**1**	**1**	**3**	**1**	**10**	**8**	**7**	**2**	**1**	**3**	**4**	**0**	**227**
KONTROLLIKODA	**2**	**2**	**1**	**1**	**0**	**2**	**0**	**1**	**7**	**2**	**0**	**21**	**0**	**1**	**1**	**6**	**2**	**5**	**0**	**0**	**0**	**1**	**10**	**2**	**0**	**2**	**0**	**0**	**3**	**72**
EUROOPA KOHUS	**0**	**12**	**1**	**0**	**3**	**5**	**1**	**1**	**8**	**3**	**4**	**48**	**3**	**3**	**0**	**22**	**1**	**5**	**1**	**1**	**2**	**4**	**11**	**3**	**1**	**1**	**4**	**4**	**3**	**155**
EUROOPA ANDMEKAITSEINSPEKTOR	**0**	**5**	**0**	**0**	**0**	**1**	**0**	**0**	**1**	**1**	**0**	**2**	**0**	**0**	**0**	**3**	**0**	**0**	**0**	**0**	**0**	**0**	**1**	**0**	**0**	**0**	**0**	**0**	**2**	**16**
EUROOPA MAJANDUS- JA SOTSIAALKOMITEE	**0**	**10**	**0**	**1**	**0**	**1**	**0**	**0**	**5**	**8**	**0**	**1**	**1**	**0**	**0**	**9**	**0**	**0**	**0**	**0**	**0**	**1**	**3**	**2**	**0**	**0**	**0**	**0**	**0**	**42**
EUROOPA VÄLISTEENISTUS	**6**	**74**	**10**	**0**	**2**	**13**	**0**	**1**	**9**	**29**	**3**	**66**	**1**	**1**	**5**	**45**	**2**	**0**	**1**	**0**	**3**	**12**	**19**	**20**	**1**	**0**	**5**	**10**	**64**	**402**
EUROOPA OMBUDSMAN	**0**	**4**	**1**	**0**	**0**	**0**	**0**	**0**	**1**	**1**	**0**	**3**	**0**	**0**	**0**	**1**	**1**	**0**	**0**	**0**	**0**	**2**	**0**	**1**	**0**	**1**	**0**	**0**	**0**	**16**
EUROOPA PARLAMENT	**8**	**392**	**19**	**4**	**6**	**24**	**3**	**6**	**69**	**99**	**4**	**337**	**9**	**15**	**11**	**159**	**6**	**9**	**5**	**4**	**8**	**33**	**62**	**105**	**4**	**11**	**13**	**16**	**2**	**1443**
Kokku	**18**	**585**	**35**	**7**	**16**	**50**	**7**	**11**	**111**	**173**	**12**	**500**	**20**	**24**	**20**	**288**	**13**	**20**	**8**	**8**	**15**	**66**	**115**	**141**	**8**	**17**	**25**	**37**	**75**	**2425**

Tabel 19b. Kodakondsused 2018. aastal

	AT	BE	BG	CY	CZ	DE	DK	EE	ES	FI	FR	UK	EL	HR	HU	IE	IT	LT	LU	LV	MT	NL	PL	PT	RO	SE	SI	SK	Muu	Kokku
REGIOONIDE KOMITEE	0	13	1	1	1	1	0	0	6	0	7	3	3	0	0	2	4	0	0	0	0	1	2	1	1	0	0	0	1	**48**
EUROOPA LIIDU NÕUKOGU	1	76	3	0	2	3	0	1	19	1	13	5	5	2	3	1	35	0	1	0	2	1	9	5	9	2	0	3	0	**202**
KONTROLLIKODA	1	4	2	1	1	4	0	1	2	0	21	0	7	1	1	0	6	1	4	1	0	0	1	10	2	0	3	0	2	**76**
EUROOPA KOHUS	0	10	3	1	2	7	2	0	3	3	47	3	7	1	3	0	18	2	6	1	1	2	10	11	6	2	3	2	1	**157**
EUROOPA ANDMEKAITSEINSPEKTOR	0	11	0	0	0	2	0	0	2	0	4	0	4	0	0	0	7	0	0	0	0	0	1	1	2	0	0	0	2	**36**
EUROOPA MAJANDUS- JA SOTSIAALKOMITEE	0	13	0	0	0	1	0	1	7	0	1	0	2	0	1	0	11	0	0	0	1	1	1	4	2	0	0	0	0	**46**
EUROOPA VÄLISTEENISTUS	9	99	11	4	5	22	0	2	34	4	75	8	10	4	5	5	64	4	1	3	0	5	10	17	25	1	1	5	29	**462**
EUROOPA OMBUDSMAN	0	2	0	0	0	1	0	0	1	0	3	0	1	0	0	0	1	1	0	0	0	0	2	0	0	0	0	0	0	**12**
EUROOPA PARLAMENT	12	398	27	4	9	26	7	5	125	10	332	16	81	13	23	8	175	10	10	7	5	10	42	65	116	9	13	11	0	**1569**
Kokku	**23**	**626**	**47**	**11**	**20**	**67**	**9**	**10**	**199**	**18**	**503**	**35**	**120**	**21**	**36**	**16**	**321**	**18**	**22**	**12**	**9**	**20**	**78**	**114**	**163**	**14**	**20**	**21**	**35**	**2608**

4.4. Ametite ja ühisettevõtete / Euroopa Innovatsiooni- ja Tehnoloogiainstituudi lepinguliste töötajate jagunemine

Tabel 20. Lepinguliste töötajate jagunemine ametite vahel aastatel 2013–2018

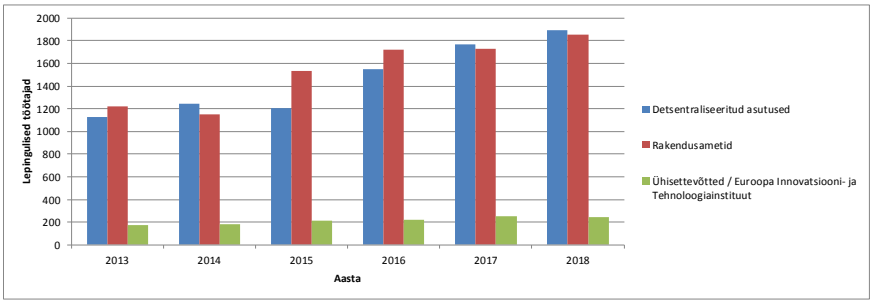

2017. aastal töötas 46,2 % lepingulistest töötajatest rakendusametites, 47,2 % detsentraliseeritud asutustes ning 6,6 % ühisettevõtetes ja Euroopa Innovatsiooni- ja Tehnoloogiainstituudis. Samalaadset jagunemist täheldati 2018. aastal, kui 46,5 % lepingulistest töötajatest töötas rakendusametites, 47,4 % detsentraliseeritud asutustes ning 6,1 % töötas ühisettevõtetes ja Euroopa Innovatsiooni- ja Tehnoloogiainstituudis.

4.5. Jagunemine soo ja tegevusüksuse alusel ametites ning ühisettevõtetes / Euroopa Innovatsiooni- ja Tehnoloogiainstituudis

Jagunemine tegevusüksuse alusel on detsentraliseeritud asutuste ja rakendusametite puhul suhteliselt ühetaoline. 2017. ja 2018. aasta üksikasjalikud andmed on järgmised:

Tabel 21a. Jagunemine tegevusüksuse alusel 2017. aastal

	TÜ I		TÜ II		TÜ III		TÜ IV		KOKKU	
Detsentraliseeritud asutused	37	*68,5 %*	320	*43,0 %*	682	*47,7 %*	729	*47,9 %*	1768	*47,2 %*
Ühisettevõtted / Euroopa Innovatsiooni- ja Tehnoloogiainstituut	0	*0,0 %*	30	*4,0 %*	99	*6,9 %*	120	*7,9 %*	249	*6,6 %*
Rakendusametid	17	*31,5 %*	394	*53,0 %*	649	*45,4 %*	672	*44,2 %*	1732	*46,2 %*

Tabel 21b. Jagunemine tegevusüksuse alusel 2018. aastal

	TÜ I		TÜ II		TÜ III		TÜ IV		KOKKU	
Detsentraliseeritud asutused	42	*73,7 %*	292	*41,5 %*	743	*48,3 %*	818	*48,2 %*	1895	*47,4 %*
Ühisettevõtted / Euroopa Innovatsiooni- ja Tehnoloogiainstituut	0	*0,0 %*	29	*4,1 %*	92	*6,0 %*	123	*7,3 %*	244	*6,1 %*

Rakendusametid	15	*26,3 %*	382	*54,3 %*	704	*45,7 %*	755	*44,5 %*	1856	*46,5 %*

Tabel 22a. Jagunemine tegevusüksuse ja soo alusel kõigis ametites ning ühisettevõtetes / Euroopa Innovatsiooni- ja Tehnoloogiainstituudis 2017. aastal

			TÜ I		TÜ I kokku	TÜ II		TÜ II kokku	TÜ III		TÜ III kokku	TÜ IV		TÜ IV kokku	Kõik kokku
			N	M		N	M		N	M		N	M		
Detsentraliseeritud asutused			**4**	**3**	**37**	**26 2**	**58**	**320**	**46 2**	**21 7**	**682**	**38 4**	**34 5**	**729**	**1768**
ACER	Ljubljana, SI	ENERGEETIKASEKTORIT REGULEERIVATE ASUTUSTE KOOSTÖÖAMET	0	0	0	3	0	3	1	0	1	3	14	17	21
eu-LISA	Tallinn, EE; Strasbourg, FR	VABADUSEL, TURVALISUSEL JA ÕIGUSEL RAJANEVA ALA SUUREMAHULISTE IT-SÜSTEEMIDE OPERATIIVJUHTIMISE EUROOPA LIIDU AMET	0	0	0	0	0	0	1	3	4	9	18	27	31
EFCA	Vigo, ES	EUROOPA KALANDUSKONTROLLI AMET	0	0	0	1	0	1	4	1	5	1	0	1	7
CPVO	Angers, FR	ÜHENDUSE SORDIAMET	0	0	0	0	0	0	1	1	2	0	4	4	6
EU-OSHA	Bilbao, ES	EUROOPA TÖÖOHUTUSE JA TÖÖTERVISHOIU AMET	0	0	0	8	1	9	11	2	13	2	2	4	26
EASO	Valletta, MT	EUROOPA VARJUPAIGAKÜSIMUSTE TUGIAMET	0	1	1	1	1	2	22	17	39	13	12	25	67
EASA	Köln, DE	EUROOPA LENNUNDUSOHUTUSAMET	0	0	0	0	0	0	32	20	52	9	16	25	77
EBA	London, UK	EUROOPA PANGANDUSJÄRELEVALVE	0	0	0	0	0	0	11	2	13	14	12	26	39
FRONTEX	Varssavi, PL	EUROOPA PIIRI- JA RANNIKUVALVE AMET	0	13	13	2	2	4	77	8	85	28	20	48	150
ECDC	Stockholm, SE	HAIGUSTE ENNETAMISE JA TÕRJE EUROOPA KESKUS	0	2	2	11	1	12	31	6	37	33	13	46	97
CEDEFOP	Thessaloníki, EL	EUROOPA KUTSEÕPPE ARENDUSKESKUS	0	4	4	11	1	12	2	3	5	3	1	4	25
ECHA	Helsingi, FI	EUROOPA KEMIKAALIAMET	0	0	0	27	6	33	32	30	62	11	13	24	119
EEA	Kopenhaagen, DK	EUROOPA KESKKONNAAMET	0	0	0	9	0	9	8	4	12	23	20	43	64
EFSA	Parma, IT	EUROOPA TOIDUOHUTUSAMET	1	0	1	19	5	24	1	3	4	53	32	85	114
EUROFOUND	Dublin, IE	EUROOPA ELU- JA TÖÖTINGIMUSTE PARANDAMISE SIHTASUTUS	1	1	2	0	1	1	2	1	3	1	2	3	9
GSA	Praha, CZ	EUROOPA GNSSi AGENTUUR	0	0	0	3	0	3	6	2	8	18	22	40	51
EIGE	Vilnius, LT	EUROOPA SOOLISE VÕRDÕIGUSLIKKUSE INSTITUUT	0	0	0	2	0	2	6	3	9	3	3	6	17
EIOPA	Frankfurt Maini ääres, DE	EUROOPA KINDLUSTUS- JA TÖÖANDJAPENSIONIDE JÄRELEVALVE	0	0	0	9	2	11	12	1	13	4	6	10	34
EMSA	Lissabon, PT	EUROOPA MERESÕIDUOHUTUSE AMET	0	2	2	10	1	11	2	1	3	5	7	12	28
EMA	London, UK	EUROOPA RAVIMIAMET	0	0	0	67	8	75	11	5	19	39	17	56	150
EMCDDA	Lissabon, PT	EUROOPA NARKOOTIKUMIDE JA NARKOMAANIA SEIREKESKUS	0	3	3	12	1	13	6	3	9	3	1	4	29
EUROPOL	Haag, NL	EUROOPA POLITSEIAMET	0	0	0	24	10	34	52	42	94	11	18	29	157
ESMA	Pariis, FR	EUROOPA VÄÄRTPABERITURUJÄRELEVALVE	0	0	0	1	0	1	19	3	22	14	14	28	51
ETF	Torino, IT	EUROOPA KOOLITUSFOND	0	0	0	6	2	8	21	2	23	6	3	9	40
EUROJUST	Haag, NL	EUROOPA LIIDU KRIMINAALÕIGUSALASE KOOSTÖÖ AMET	0	0	0	8	4	12	4	4	8	4	0	4	24
FRA	Viin, AT	EUROOPA LIIDU PÕHIÕIGUSTE AMET	0	0	0	4	1	5	6	5	11	9	5	14	30
CEPOL	Budapest, HU	EUROOPA LIIDU ÕIGUSKAITSEKOOLITUSE AMET	0	0	0	4	6	10	3	0	3	1	2	3	16
ENISA	Iràkleio, EL	EUROOPA LIIDU VÕRGU- JA INFOTURBEAMET	0	1	1	0	0	0	5	6	11	10	6	16	28
ERA	Valenciennes, FR	EUROOPA LIIDU RAUDTEEAMET	2	1	3	6	0	6	6	3	9	4	11	15	33
EUIPO	Alicante, ES	EUROOPA LIIDU INTELLEKTUAALOMANDI AMET	0	5	5	10	2	12	67	33	100	40	44	84	201
BEREC	Riia, LV	ELEKTROONILISE SIDE EUROOPA REGULEERIVATE ASUTUSTE AMET	0	0	0	0	1	1	0	0	0	4	4	8	9
CdT	Luxembourg, LU	EUROOPA LIIDU ASUTUSTE TÕLKEKESKUS	0	0	0	4	2	6	0	3	3	6	3	9	18
Ühisettevõtted ning Euroopa Innovatsiooni- ja Tehnoloogiainstituut			**0**	**0**	**0**	**26**	**4**	**30**	**76**	**23**	**99**	**44**	**76**	**120**	**249**
BPT ühisettevõte	Brüssel, BE	BIOTOORAINEL PÕHINEVATE TÖÖSTUSHARUDE ÜHISETTEVÕTE	0	0	0	0	0	0	2	3	5	1	1	2	7
Ühisettevõte Clean Sky	Brüssel, BE	ÜHISETTEVÕTE CLEAN SKY	0	0	0	2	1	3	0	2	2	1	0	1	6
ECSEL	Brüssel, BE	ÜHISETTEVÕTE ECSEL	0	0	0	6	0	6	6	2	8	0	0	0	14
EIT	Budapest, HU	EUROOPA INNOVATSIOONI- JA TEHNOLOOGIAINSTITUUT	0	0	0	4	1	5	6	4	10	1	1	2	17
F4E	Barcelona, ES	ITERi JA TUUMASÜNTEESIENERGEETIKA ARENDAMISE EUROOPA ÜHISETTEVÕTE	0	0	0	12	2	14	49	5	54	34	71	105	173
FCH 2	Brüssel, BE	KÜTUSEELEMENTIDE JA VESINIKU VALDKONNA 2. ÜHISETTEVÕTE	0	0	0	0	0	0	0	1	1	0	1	1	2
IMI 2	Brüssel, BE	INNOVATIIVSETE RAVIMITE ALGATUSE 2. ÜHISETTEVÕTE	0	0	0	1	0	1	9	2	11	0	1	1	13
SESAR	Brüssel, BE	ÜHISETTEVÕTE SESAR	0	0	0	0	0	0	1	1	2	3	0	3	5
S2R	Brüssel, BE	SHIFT2RAIL	0	0	0	1	0	1	3	3	6	4	1	5	12
Rakendusametid			**4**	**13**	**17**	**34 3**	**51**	**394**	**41 5**	**23 4**	**649**	**41 2**	**26 0**	**672**	**1732**
CHAFEA	Luxembourg, LU	TARBIJA-, TERVISE-, PÕLLUMAJANDUS- JA TOIDUKÜSIMUSTE RAKENDUSAMET	0	1	1	8	0	8	6	3	9	17	13	30	48
EACEA	Brüssel, BE	HARIDUSE, AUDIOVISUAALVALDKONNA JA KULTUURI RAKENDUSAMET	3	3	6	63	8	71	89	59	148	68	19	87	312
ERCEA	Brüssel, BE	EUROOPA TEADUSNÕUKOGU RAKENDUSAMET	0	2	2	75	15	90	79	54	133	68	51	119	344
EASME	Brüssel, BE	VÄIKESTE JA KESKMISE SUURUSEGA ETTEVÕTJATE RAKENDUSAMET	0	2	2	31	7	38	89	38	127	96	64	160	327
INEA	Brüssel, BE	INNOVATSIOONI JA VÕRKUDE RAKENDUSAMET	0	0	0	34	3	37	31	22	53	57	35	92	182
REA	Brüssel, BE	TEADUSUURINGUTE RAKENDUSAMET	1	5	6	13 2	18	150	12 1	58	179	10 6	78	184	519
		Kõik kokku	**8**	**46**	**54**	**63 1**	**11 3**	**744**	**95 3**	**47 4**	**1430**	**84 0**	**68 1**	**1521**	**3749**

Tabel 22b. Jagunemine tegevusüksuse ja soo alusel kõigis ametites ning ühisettevõtetes / Euroopa Innovatsiooni- ja Tehnoloogiainstituudis 2018. aastal

			TÜ I		TÜ I kokku	TÜ II		TÜ II kokku	TÜ III		TÜ III kokku	TÜ IV		TÜ IV kokku	Kokku
			N	M		N	M		N	M		N	M		
Detsentraliseeritud asutused			**4**	**38**	**42**	**241**	**51**	**292**	**520**	**223**	**743**	**435**	**383**	**818**	**1895**
ACER	Ljubljana, SI	ENERGEETIKASEKTORIT REGULEERIVATE ASUTUSTE KOOSTÖÖAMET	0	0	**0**	1	0	**1**	1	0	**1**	5	15	**20**	**22**
eu-LISA	Tallinn, EE; Strasbourg, FR	VABADUSEL, TURVALISUSEL JA ÕIGUSEL RAJANEVA ALA SUUREMAHULISTE IT-SÜSTEEMIDE OPERATIIVJUHTIMISE EUROOPA LIIDU AMET	0	0	**0**	0	0	**0**	1	5	**6**	7	18	**25**	**31**
EFCA	Vigo, ES	EUROOPA KALANDUSKONTROLLI AMET	0	0	**0**	1	0	**1**	9	1	**10**	2	1	**3**	**14**
CPVO	Angers, FR	ÜHENDUSE SORDIAMET	0	0	**0**	0	0	**0**	1	0	**1**	0	5	**5**	**6**
EU-OSHA	Bilbao, ES	EUROOPA TÖÖOHUTUSE JA TÖÖTERVISHOIU AMET	0	0	**0**	9	1	**10**	12	2	**14**	2	2	**4**	**28**
EASO	Valletta, MT	EUROOPA VARJUPAIGAKÜSIMUSTE TUGIAMET	0	0	**0**	1	0	**1**	22	14	**36**	11	12	**23**	**60**
EASA	Köln, DE	EUROOPA LENNUNDUSOHUTUSAMET	0	0	**0**	0	0	**0**	38	21	**59**	10	13	**23**	**82**
EBA	London, UK	EUROOPA PANGANDUSJÄRELEVALVE	0	0	**0**	0	0	**0**	9	1	**10**	14	15	**29**	**39**
FRONTEX	Varssavi, PL	EUROOPA PIIRI- JA RANNIKUVALVE AMET	1	19	**20**	8	1	**9**	85	14	**99**	32	25	**57**	**185**
ECDC	Stockholm, SE	HAIGUSTE ENNETAMISE JA TÕRJE EUROOPA KESKUS	0	2	**2**	9	1	**10**	30	6	**36**	31	13	**44**	**92**
CEDEFOP	Thessaloníki, EL	EUROOPA KUTSEÕPPE ARENDUSKESKUS	0	4	**4**	11	1	**12**	2	4	**6**	3	2	**5**	**27**
ECHA	Helsingi, FI	EUROOPA KEMIKAALIAMET	0	0	**0**	30	7	**37**	30	30	**60**	13	14	**27**	**124**
EEA	Kopenhaagen, DK	EUROOPA KESKKONNAAMET	0	0	**0**	8	0	**8**	10	3	**13**	30	25	**55**	**76**
EFSA	Parma, IT	EUROOPA TOIDUOHUTUSAMET	0	0	**0**	15	5	**20**	2	3	**5**	60	34	**94**	**119**
EUROFOUND	Dublin, IE	EUROOPA ELU- JA TÖÖTINGIMUSTE PARANDAMISE SIHTASUTUS	1	1	**2**	1	1	**2**	3	0	**3**	3	2	**5**	**12**
GSA	Praha, CZ	EUROOPA GNSSi AGENTUUR	0	0	**0**	3	0	**3**	2	2	**4**	21	23	**44**	**51**
EIGE	Vilnius, LT	EUROOPA SOOLISE VÕRDÕIGUSLIKKUSE INSTITUUT	0	0	**0**	2	0	**2**	5	2	**7**	2	3	**5**	**14**
EIOPA	Frankfurt Maini ääres, DE	EUROOPA KINDLUSTUS- JA TÖÖANDJAPENSIONIDE JÄRELEVALVE	0	0	**0**	5	2	**7**	14	1	**15**	4	4	**8**	**30**
EMSA	Lissabon, PT	EUROOPA MERESÕIDUOHUTUSE AMET	0	2	**2**	13	4	**17**	3	3	**6**	8	9	**17**	**42**
EMA	London, UK	EUROOPA RAVIMIAMET	0	0	**0**	50	4	**54**	33	14	**47**	50	17	**67**	**168**
EMCDDA	Lissabon, PT	EUROOPA NARKOOTIKUMIDE JA NARKOMAANIA SEIREKESKUS	0	3	**3**	11	1	**12**	6	3	**9**	4	1	**5**	**29**
EUROPOL	Haag, NL	EUROOPA POLITSEIAMET	0	0	**0**	30	13	**43**	56	25	**81**	16	31	**47**	**171**
ESMA	Pariis, FR	EUROOPA VÄÄRTPABERITURUJÄRELEVALVE	0	0	**0**	0	0	**0**	22	3	**25**	15	29	**44**	**69**
ETF	Torino, IT	EUROOPA KOOLITUSFOND	0	0	**0**	6	2	**8**	20	2	**22**	6	3	**9**	**39**
EUROJUST	Haag, NL	EUROOPA LIIDU KRIMINAALÕIGUSALASE KOOSTÖÖ AMET	0	0	**0**	7	1	**8**	3	2	**5**	2	0	**2**	**15**
FRA	Viin, AT	EUROOPA LIIDU PÕHIÕIGUSTE AMET	0	0	**0**	4	1	**5**	7	5	**12**	9	6	**15**	**32**
CEPOL	Budapest, HU	EUROOPA LIIDU ÕIGUSKAITSEKOOLITUSE AMET	0	0	**0**	0	0	**0**	13	6	**19**	5	5	**10**	**29**
ENISA	Iràkleio, EL	EUROOPA LIIDU VÕRGU- JA INFOTURBEAMET	0	1	**1**	0	0	**0**	4	5	**9**	11	5	**16**	**26**
ERA	Valenciennes, FR	EUROOPA LIIDU RAUDTEEAMET	2	1	**3**	7	0	**7**	5	3	**8**	3	10	**13**	**31**
EUIPO	Alicante, ES	EUROOPA LIIDU INTELLEKTUAALOMANDI AMET	0	5	**5**	4	3	**7**	70	39	**109**	43	36	**79**	**200**
BEREC	Riia, LV	ELEKTROONILISE SIDE EUROOPA REGULEERIVATE ASUTUSTE AMET	0	0	**0**	0	1	**1**	1	0	**1**	5	2	**7**	**9**
CdT	Luxembourg, LU	EUROOPA LIIDU ASUTUSTE TÖLKEKESKUS	0	0	**0**	5	2	**7**	1	4	**5**	8	3	**11**	**23**
Ühisettevõtted ning Euroopa Innovatsiooni- ja Tehnoloogiainstituut			**0**	**0**	**0**	**25**	**4**	**29**	**72**	**20**	**92**	**49**	**74**	**123**	**244**
BPT ühisettevõte	Brüssel, BE	BIOTOORAINEL PÕHINEVATE TÖÖSTUSHARUDE ÜHISETTEVÕTE	0	0	**0**	0	0	**0**	2	3	**5**	3	2	**5**	**10**
Ühisettevõte Clean Sky	Brüssel, BE	ÜHISETTEVÕTE CLEAN SKY	0	0	**0**	1	0	**1**	1	3	**4**	1	0	**1**	**6**
ECSEL	Brüssel, BE	ÜHISETTEVÕTE ECSEL	0	0	**0**	5	0	**5**	7	2	**9**	1	1	**2**	**16**
EIT	Budapest, HU	EUROOPA INNOVATSIOONI- JA TEHNOLOOGIAINSTITUUT	0	0	**0**	4	1	**5**	4	4	**8**	5	1	**6**	**19**
F4E	Barcelona, ES	ITERi JA TUUMASÜNTEESIENERGEETIKA ARENDAMISE EUROOPA ÜHISETTEVÕTE	0	0	**0**	12	2	**14**	48	4	**52**	31	64	**95**	**161**
FCH 2	Brüssel, BE	KÜTUSEELEMENTIDE JA VESINIKU VALDKONNA 2. ÜHISETTEVÕTE	0	0	**0**	1	0	**1**	0	1	**1**	0	1	**1**	**3**
IMI 2	Brüssel, BE	INNOVATIIVSETE RAVIMITE ALGATUSE 2. ÜHISETTEVÕTE	0	0	**0**	1	0	**1**	8	0	**8**	0	1	**1**	**10**
SESAR	Brüssel, BE	ÜHISETTEVÕTE SESAR	0	0	**0**	0	0	**0**	0	0	**0**	3	1	**4**	**4**
S2R	Brüssel, BE	SHIFT2RAIL	0	0	**0**	1	1	**2**	2	3	**5**	5	3	**8**	**15**
Rakendusametid			**3**	**12**	**15**	**333**	**49**	**382**	**447**	**257**	**704**	**468**	**287**	**755**	**1856**
CHAFEA	Luxembourg, LU	TARBIJA-, TERVISE-, PÕLLUMAJANDUS- JA TOIDUKÜSIMUSTE RAKENDUSAMET	0	1	**1**	8	0	**8**	6	5	**11**	19	11	**30**	**50**
EACEA	Brüssel, BE	HARIDUSE, AUDIOVISUAALVALDKONNA JA KULTUURI RAKENDUSAMET	2	2	**4**	63	9	**72**	99	64	**163**	74	23	**97**	**336**
ERCEA	Brüssel, BE	EUROOPA TEADUSNÕUKOGU RAKENDUSAMET	0	2	**2**	70	15	**85**	82	56	**138**	80	56	**136**	**361**
EASME	Brüssel, BE	VÄIKESTE JA KESKMISE SUURUSEGA ETTEVÕTJATE RAKENDUSAMET	0	2	**2**	29	5	**34**	88	40	**128**	106	73	**179**	**343**
INEA	Brüssel, BE	INNOVATSIOONI JA VÕRKUDE RAKENDUSAMET	0	0	**0**	34	4	**38**	43	29	**72**	63	39	**102**	**212**
REA	Brüssel, BE	TEADUSUURINGUTE RAKENDUSAMET	1	5	**6**	129	16	**145**	129	63	**192**	126	85	**211**	**554**
		Kokku	**7**	**50**	**57**	**599**	**104**	**703**	**1039**	**500**	**1539**	**952**	**744**	**1696**	**3995**

Tabel 23a. Jagunemine kodakondsuse alusel kõigis ametites ja ühisettevõtetes / Euroopa Innovatsiooni- ja Tehnoloogiainstituudis 2017. aastal

			AT	BE	BG	CY	CZ	DE	DK	EE	EL	ES	FI	FR	HR	HU	IE	IT	LT	LU	LV	MT	NL	PL	PT	RO	SE	SI	SK	UK	Muu	Kokku
Detsentraliseeritud asutused			**14**	**42**	**71**	**2**	**27**	**69**	**17**	**12**	**133**	**232**	**46**	**117**	**11**	**48**	**15**	**211**	**31**	**0**	**15**	**8**	**62**	**177**	**65**	**110**	**34**	**16**	**22**	**60**	**101**	**1768**
ACER	Ljubljana, SI	ENERGEETIKASEKTORIT REGULEERIVATE ASUTUSTE KOOSTÖÖAMET	0	0	0	0	0	1	0	0	2	2	0	0	1	2	0	2	0	0	0	0	1	2	0	1	0	7	0	0	0	**21**
eu-LISA	Tallinn, EE; Strasbourg, FR	VABADUSEL, TURVALISUSEL JA ÕIGUSEL RAJANEVA ALA SUUREMAHULISTE IT-SÜSTEEMIDE OPERATIIVJUHTIMISE EUROOPA LIIDU AMET	0	0	0	0	0	0	0	2	4	2	0	12	0	0	0	1	0	0	1	0	0	1	1	3	0	0	1	0	3	**31**
EFCA	Vigo, ES	EUROOPA KALANDUSKONTROLLI AMET	0	0	0	0	0	0	0	0	0	6	0	0	0	0	0	0	0	0	0	0	0	0	1	0	0	0	0	0	0	**7**
CPVO	Angers, FR	ÜHENDUSE SORDIAMET	0	0	1	0	0	0	0	0	0	0	0	3	0	0	0	0	0	0	0	0	0	0	0	2	0	0	0	0	0	**6**
EU-OSHA	Bilbao, ES	EUROOPA TÖÖOHUTUSE JA TÖÖTERVISHOIU AMET	0	0	2	0	0	1	0	1	0	16	0	1	0	1	0	1	0	0	0	0	0	0	0	1	0	0	0	2	0	**26**
EASO	Valletta, MT	EUROOPA VARJUPAIGAKÜSIMUSTE TUGIAMET	1	3	3	0	3	0	1	1	8	7	0	4	0	0	0	14	2	0	1	6	0	2	3	4	0	0	0	1	3	**67**
EASA	Köln, DE	EUROOPA LENNUNDUSOHUTUSAMET	0	2	2	0	0	19	0	0	7	7	0	6	1	3	1	5	0	0	0	0	0	6	1	10	0	1	0	5	1	**77**
EBA	London, UK	EUROOPA PANGANDUSJÄRELEVALVE	1	0	1	0	0	4	0	0	1	3	0	2	0	1	0	4	2	0	0	0	0	6	2	3	2	2	1	3	1	**39**
FRONTEX	Varssavi, PL	EUROOPA PIIRI- JA RANNIKUVALVE AMET	0	0	5	1	0	1	0	0	4	1	2	2	1	2	1	1	3	0	0	0	1	111	6	2	0	1	1	0	4	**150**
ECDC	Stockholm, SE	HAIGUSTE ENNETAMISE JA TÕRJE EUROOPA KESKUS	1	3	3	0	1	5	1	2	2	2	3	7	0	1	0	7	4	0	1	0	2	5	4	7	25	0	2	5	4	**97**
CEDEFOP	Thessaloniki, EL	EUROOPA KUTSEÕPPE ARENDUSKESKUS	0	0	1	0	1	0	0	0	20	0	0	1	0	0	0	1	0	0	0	0	0	0	0	0	0	0	0	1	0	**25**
ECHA	Helsingi, FI	EUROOPA KEMIKAALIAMET	0	3	7	0	1	3	0	2	11	7	33	5	0	2	2	10	0	0	1	0	2	3	2	13	0	2	0	5	5	**119**
EEA	Kopenhaagen, DK	EUROOPA KESKKONNAAMET	1	4	0	0	1	5	10	0	0	6	1	6	0	2	0	6	1	0	0	0	1	2	3	3	1	0	1	4	6	**64**
EFSA	Parma, IT	EUROOPA TOIDUOHUTUSAMET	1	2	3	0	1	7	0	0	12	9	0	5	1	4	0	49	0	0	0	0	0	6	2	3	0	0	4	3	2	**114**
EUROFOUND	Dublin, IE	EUROOPA ELU- JA TÖÖTINGIMUSTE PARANDAMISE SIHTASUTUS	0	0	0	0	1	0	0	0	0	2	0	0	0	0	1	3	0	0	0	0	1	0	0	0	0	0	0	1	0	**9**
GSA	Praha, CZ	EUROOPA GNSSI AGENTUUR	0	3	2	0	11	0	0	0	4	5	1	3	0	0	0	6	0	0	0	1	0	2	0	7	0	1	2	1	2	**51**
EIGE	Vilnius, LT	EUROOPA SOOLISE VÕRDÕIGUSLIKKUSE INSTITUUT	0	0	0	0	0	0	0	0	1	1	1	2	1	0	0	1	8	0	1	0	0	0	0	0	0	0	1	0	0	**17**
EIOPA	Frankfurt Maini ääres, DE	EUROOPA KINDLUSTUS- JA TÖÖANDJAPENSIONIDE JÄRELEVALVE	1	0	3	0	1	6	0	1	1	2	0	2	1	0	2	1	1	0	0	0	0	2	0	4	0	0	2	2	2	**34**
EMSA	Lissabon, PT	EUROOPA MERESÕIDUOHUTUSE AMET	0	4	1	0	0	0	0	0	0	2	1	0	1	0	0	4	0	0	0	0	0	0	13	0	0	0	0	2	0	**28**
EMA	London, UK	EUROOPA RAVIMIAMET	1	3	6	1	2	2	0	1	6	11	0	8	0	6	1	20	4	0	3	0	1	8	4	9	1	0	4	3	45	**150**
EMCDDA	Lissabon, PT	EUROOPA NARKOOTIKUMIDE JA NARKOMAANIA SEIREKESKUS	0	3	1	0	0	0	0	0	1	0	0	0	0	0	0	4	0	0	0	0	0	2	16	0	0	0	0	1	1	**29**
EUROPOL	Haag, NL	EUROOPA POLITSEIAMET	0	0	9	0	1	4	0	0	13	18	3	7	1	7	0	12	1	0	0	0	39	5	5	12	2	2	0	6	10	**157**
ESMA	Pariis, FR	EUROOPA VÄÄRTPABERITURUJÄRELEVALVE	0	1	2	0	1	3	2	0	4	5	0	15	0	1	0	8	0	0	1	0	1	2	0	4	1	0	0	0	0	**51**
ETF	Torino, IT	EUROOPA KOOLITUSFOND	1	1	0	0	1	0	0	1	0	2	1	0	0	0	1	23	0	0	0	0	0	1	0	2	0	0	0	1	5	**40**
EUROJUST	Haag, NL	EUROOPA LIIDU KRIMINAALÕIGUSALASE KOOSTÖÖ AMET	1	0	3	0	0	1	0	0	2	2	0	2	0	0	0	2	0	0	1	0	5	0	0	3	0	0	0	2	0	**24**
FRA	Viin, AT	EUROOPA LIIDU PÕHIÕIGUSTE AMET	4	0	1	0	0	2	0	0	1	0	0	2	0	2	2	2	0	0	0	0	2	3	0	1	1	0	2	3	2	**30**
CEPOL	Budapest, HU	EUROOPA LIIDU ÕIGUSKAITSEKOOLITUSE AMET	0	0	1	0	0	0	0	0	2	1	0	0	0	7	0	0	0	0	0	0	0	1	0	1	0	0	0	1	2	**16**
ENISA	Iràkleio, EL	EUROOPA LIIDU VÕRGU- JA INFOTURBEAMET	0	0	1	0	0	0	0	0	18	3	0	0	0	1	0	2	0	0	0	0	0	0	0	1	0	0	1	1	0	**28**
ERA	Valenciennes, FR	EUROOPA LIIDU RAUDTEEAMET	0	4	1	0	0	1	0	0	2	3	0	9	1	2	1	2	1	0	0	1	1	0	0	2	0	0	0	1	1	**33**
EUIPO	Alicante, ES	EUROOPA LIIDU INTELLEKTUAALOMANDI AMET	1	5	11	0	0	4	3	1	4	103	0	11	0	3	3	19	3	0	0	0	5	7	2	10	1	0	0	4	1	**201**
BEREC	Riia, LV	ELEKTROONILISE SIDE EUROOPA REGULEERIVATE ASUTUSTE AMET	0	0	1	0	1	0	0	0	2	0	0	0	0	0	0	0	1	0	4	0	0	0	0	0	0	0	0	0	0	**9**
CdT	Luxembourg, LU	EUROOPA LIIDU ASUTUSTE TÕLKEKESKUS	0	1	0	0	0	0	0	0	1	4	0	2	2	1	0	1	0	0	1	0	0	0	0	2	0	0	0	2	1	**18**
Ühisettevõtted ning Euroopa Innovatsiooni- ja Tehnoloogiainstituut			**0**	**21**	**4**	**1**	**5**	**6**	**0**	**2**	**7**	**70**	**1**	**19**	**0**	**18**	**1**	**36**	**2**	**0**	**0**	**0**	**1**	**7**	**9**	**11**	**1**	**1**	**1**	**6**	**19**	**249**
BPT ühisettevõte	Brüssel, BE	BIOTOORAINEL PÕHINEVATE TÖÖSTUSHARUDE ÜHISETTEVÕTE	0	1	0	0	0	0	0	0	1	1	0	0	0	1	0	1	0	0	0	0	0	0	0	2	0	0	0	0	0	**7**
Ühisettevõte Clean Sky	Brüssel, BE	ÜHISETTEVÕTE CLEAN SKY	0	2	0	0	0	0	0	0	0	1	0	0	0	0	0	2	0	0	0	0	0	0	0	1	0	0	0	0	0	**6**
ECSEL	Brüssel, BE	ÜHISETTEVÕTE ECSEL	0	7	0	0	0	0	0	0	3	1	0	1	0	0	0	0	0	0	0	0	0	1	0	0	0	0	0	0	1	**14**
EIT	Budapest, HU	EUROOPA INNOVATSIOONI- JA TEHNOLOOGIAINSTITUUT	0	0	0	0	0	0	0	0	0	0	0	0	0	13	0	0	0	0	0	0	0	1	0	1	0	0	1	0	1	**17**
F4E	Barcelona, ES	ITERi JA TUUMASÜNTEESIENERGEETIKA ARENDAMISE EUROOPA ÜHISETTEVÕTE	0	7	3	0	2	6	0	2	2	64	1	14	0	3	0	29	1	0	0	0	1	3	7	5	1	0	0	6	16	**173**
FCH 2	Brüssel, BE	KÜTUSEELEMENTIDE JA VESINIKU VALDKONNA 2. ÜHISETTEVÕTE	0	1	0	0	0	0	0	0	0	0	0	0	0	0	0	1	0	0	0	0	0	0	0	0	0	0	0	0	0	**2**
IMI 2	Brüssel, BE	INNOVATIIVSETE RAVIMITE ALGATUSE 2. ÜHISETTEVÕTE	0	0	1	0	2	0	0	0	1	1	0	1	0	0	1	3	0	0	0	0	0	1	1	1	0	0	0	0	0	**13**
SESAR	Brüssel, BE	ÜHISETTEVÕTE SESAR	0	1	0	1	1	0	0	0	0	0	0	1	0	0	0	0	0	0	0	0	0	0	0	0	0	1	0	0	0	**5**
S2R	Brüssel, BE	SHIFT2RAIL	0	2	0	0	0	0	0	0	0	2	0	2	0	1	0	0	1	0	0	0	0	1	1	1	0	0	0	0	1	**12**
Rakendusametid			**13**	**409**	**68**	**6**	**7**	**54**	**3**	**4**	**116**	**159**	**11**	**161**	**7**	**28**	**4**	**288**	**17**	**4**	**4**	**2**	**12**	**71**	**39**	**119**	**8**	**5**	**19**	**21**	**73**	**1732**
CHAFEA	Luxembourg, LU	TARBIJA-, TERVISE-, PÕLLUMAJANDUS- JA TOIDUKÜSIMUSTE RAKENDUSAMET	1	7	3	0	0	3	0	0	4	5	0	7	0	1	0	6	1	0	0	0	0	3	1	3	0	1	0	0	2	**48**
EACEA	Brüssel, BE	HARIDUSE, AUDIOVISUAALVALDKONNA JA KULTUURI RAKENDUSAMET	3	100	6	0	1	13	0	0	18	18	4	33	0	6	3	50	3	2	1	1	1	7	8	5	1	1	4	5	18	**312**
ERCEA	Brüssel, BE	EUROOPA TEADUSNÕUKOGU RAKENDUSAMET	3	93	15	1	0	6	2	2	23	33	0	31	2	9	0	47	1	0	0	0	3	11	7	34	0	1	4	2	14	**344**
EASME	Brüssel, BE	VÄIKESTE JA KESKMISE SUURUSEGA ETTEVÕTJATE RAKENDUSAMET	4	58	16	1	3	11	0	2	22	32	2	40	1	3	0	48	3	1	1	1	2	18	5	25	4	1	4	7	12	**327**
INEA	Brüssel, BE	INNOVATSIOONI JA VÕRKUDE RAKENDUSAMET	1	26	6	3	1	9	1	0	11	18	2	14	2	0	0	30	4	0	1	0	2	14	7	15	2	0	3	3	7	**182**
REA	Brüssel, BE	TEADUSUURINGUTE RAKENDUSAMET	1	125	22	1	2	12	0	0	38	53	3	36	2	9	1	107	5	1	1	0	4	18	11	37	1	1	4	4	20	**519**
		Kokku	**27**	**472**	**143**	**9**	**39**	**129**	**20**	**18**	**256**	**461**	**58**	**297**	**18**	**94**	**20**	**535**	**50**	**4**	**19**	**10**	**75**	**255**	**113**	**240**	**43**	**22**	**42**	**87**	**193**	**3749**

Tabel 23b. Jagunemine kodakondsuse alusel kõigis ametites ja ühisettevõtetes / Euroopa Innovatsiooni- ja Tehnoloogiainstituudis 2018. aastal

			AT	BE	BG	CY	CZ	DE	DK	EE	ES	FI	FR	GR	HR	HU	IE	IT	LT	LU	LV	MT	NL	PL	PT	RO	SE	SI	SK	UK	Muu	Kokku
Detsentraliseeritud asutus			**18**	**51**	**73**	**3**	**31**	**75**	**15**	**13**	**246**	**46**	**124**	**143**	**17**	**59**	**17**	**237**	**34**	**0**	**15**	**10**	**43**	**206**	**79**	**122**	**38**	**25**	**26**	**56**	**73**	**1895**
ACER	Ljubljana, SI	ENERGEETIKASEKTORIT REGULEERIVATE ASUTUSTE KOOSTÖÖAMET	0	1	0	0	1	1	0	0	2	0	0	2	1	1	0	1	0	0	0	0	1	2	0	1	0	8	0	0	0	**22**
eu-LISA	Tallinn, EE; Strasbourg, FR	VABADUSEL, TURVALISUSEL JA ÕIGUSEL RAJANEVA ALA SUUREMAHULISTE IT-SÜSTEEMIDE OPERATIIVJUHTIMISE EUROOPA LIIDU AMET	0	1	0	0	0	1	0	3	2	0	12	4	0	0	0	1	0	0	0	0	0	1	1	3	0	0	0	0	2	**31**
EFCA	Vigo, ES	EUROOPA KALANDUSKONTROLLI AMET	0	0	0	0	0	0	0	0	11	0	0	0	0	0	0	0	0	0	0	0	0	1	2	0	0	0	0	0	0	**14**
CPVO	Angers, FR	ÜHENDUSE SORDIAMET	0	0	0	0	0	0	0	0	1	0	3	0	0	0	0	0	0	0	0	0	0	0	0	2	0	0	0	0	0	**6**
EU-OSHA	Bilbao, ES	EUROOPA TÖÖOHUTUSE JA TÖÖTERVISHOIU AMET	0	0	2	0	0	1	0	1	17	0	1	0	0	1	1	1	0	0	0	0	0	0	0	1	0	0	0	2	0	**28**
EASO	Valletta, MT	EUROOPA VARJUPAIGAKÜSIMUSTE TUGIAMET	1	3	2	0	1	1	1	1	5	0	4	7	0	0	0	13	3	0	1	7	0	1	3	2	0	0	1	1	2	**60**
EASA	Köln, DE	EUROOPA LENNUNDUSOHUTUSAMET	0	2	2	0	0	20	0	1	8	0	6	8	2	3	1	5	1	0	0	0	0	5	1	10	0	1	1	4	1	**82**
EBA	London, UK	EUROOPA PANGANDUSJÄRELEVALVE	2	0	1	0	0	3	0	0	5	0	2	1	1	0	0	7	1	0	0	0	0	3	2	3	2	2	1	2	1	**39**
FRONTEX	Varssavi, PL	EUROOPA PIIRI- JA RANNIKUVALVE AMET	0	0	9	1	0	1	0	0	1	0	2	5	0	3	1	5	4	0	0	0	1	133	7	5	0	3	1	0	3	**185**
ECDC	Stockholm, SE	HAIGUSTE ENNETAMISE JA TÕRJE EUROOPA KESKUS	1	3	2	0	1	5	1	1	3	3	6	3	0	1	0	6	4	0	0	0	2	7	4	7	26	0	1	5	0	**92**
CEDEFOP	Thessaloniki, EL	EUROOPA KUTSEÕPPE ARENDUSKESKUS	0	1	1	0	1	0	0	0	0	0	1	21	0	0	0	1	0	0	0	0	0	0	0	0	0	0	0	1	0	**27**
ECHA	Helsingi, FI	EUROOPA KEMIKAALIAMET	0	3	6	0	1	3	0	2	8	33	5	12	0	3	1	10	1	0	1	0	2	4	2	15	0	2	0	6	4	**124**
EEA	Kopenhaagen, DK	EUROOPA KESKKONNAAMET	1	5	0	0	1	6	9	0	7	2	7	1	0	3	1	7	2	0	0	0	1	2	3	2	1	2	1	6	6	**76**
EFSA	Parma, IT	EUROOPA TOIDUOHUTUSAMET	1	1	3	0	1	8	0	0	11	0	4	12	1	3	0	53	0	0	0	0	0	5	2	4	0	0	4	4	2	**119**
EUROFOUND	Dublin, IE	EUROOPA ELU- JA TÖÖTINGIMUSTE PARANDAMISE SIHTASUTUS	0	0	0	0	0	2	0	0	2	0	1	1	0	0	2	3	1	0	0	0	0	0	0	0	0	0	0	0	0	**12**
GSA	Praha, CZ	EUROOPA GNSSI AGENTUUR	0	2	2	0	12	0	0	0	3	1	2	5	0	1	0	5	0	0	0	1	0	2	0	8	0	1	3	1	2	**51**
EIGE	Vilnius, LT	EUROOPA SOOLISE VÕRDÕIGUSLIKKUSE INSTITUUT	0	0	1	0	0	0	0	0	1	1	2	0	1	0	0	1	6	0	1	0	0	0	0	0	0	0	0	0	0	**14**
EIOPA	Frankfurt Maini ääres, DE	EUROOPA KINDLUSTUS- JA TÖÖANDJAPENSIONIDE JÄRELEVALVE	1	0	4	0	1	4	0	1	1	0	2	1	2	0	1	1	1	0	1	0	0	1	0	3	0	0	2	1	2	**30**
EMSA	Lissabon, PT	EUROOPA MERESÕIDUOHUTUSE AMET	0	6	1	0	0	1	0	0	4	1	0	2	1	0	0	5	0	0	0	0	0	0	17	1	0	0	0	2	1	**42**
EMA	London, UK	EUROOPA RAVIMIAMET	2	3	6	1	4	4	0	1	18	1	9	10	1	8	1	20	4	0	2	0	1	11	7	12	2	1	5	3	31	**168**
EMCDDA	Lissabon, PT	EUROOPA NARKOOTIKUMIDE JA NARKOMAANIA SEIREKESKUS	0	3	1	0	1	0	0	0	0	0	0	1	0	0	0	4	0	0	0	0	0	2	15	0	0	0	0	1	1	**29**
EUROPOL	Haag, NL	EUROOPA POLITSEIAMET	0	1	10	1	3	5	0	0	19	4	7	13	2	9	1	22	1	0	0	0	23	10	10	13	3	3	0	5	6	**171**
ESMA	Pariis, FR	EUROOPA VÄÄRTPABERITURUJÄRELEVALVE	1	1	2	0	1	3	1	0	6	0	19	7	0	2	1	10	0	0	1	2	2	3	0	5	2	0	0	0	0	**69**
ETF	Torino, IT	EUROOPA KOOLITUSFOND	1	1	0	0	1	0	0	1	3	0	0	0	0	0	1	22	0	0	1	0	0	1	0	2	0	1	0	1	3	**39**
EUROJUST	Haag, NL	EUROOPA LIIDU KRIMINAALÕIGUSALASE KOOSTÖÖ AMET	2	0	2	0	0	0	0	0	1	0	1	1	0	0	0	3	0	0	1	0	2	0	0	2	0	0	0	0	0	**15**
FRA	Viin, AT	EUROOPA LIIDU PÕHIÕIGUSTE AMET	4	0	1	0	0	2	0	0	1	0	3	1	0	2	2	2	0	0	0	0	2	3	0	1	1	0	2	3	2	**32**
CEPOL	Budapest, HU	EUROOPA LIIDU ÕIGUSKAITSEKOOLITUSE AMET	1	0	0	0	0	0	0	0	1	0	0	2	2	14	0	0	0	0	0	0	1	2	0	4	0	0	0	0	2	**29**
ENISA	Iràkleio, EL	EUROOPA LIIDU VÕRGU- JA INFOTURBEAMET	0	0	2	0	0	0	0	0	2	0	0	15	0	0	0	2	0	0	0	0	0	0	0	3	0	0	1	1	0	**26**
ERA	Valenciennes, FR	EUROOPA LIIDU RAUDTEEAMET	0	8	1	0	0	1	0	0	1	0	9	2	1	1	1	1	1	0	0	0	0	1	0	2	0	0	0	1	0	**31**
EUIPO	Alicante, ES	EUROOPA LIIDU INTELLEKTUAALOMANDI AMET	0	5	9	0	0	3	3	1	97	0	13	6	0	3	2	22	3	0	0	0	5	6	2	9	1	0	3	5	2	**200**
BEREC	Riia, LV	ELEKTROONILISE SIDE EUROOPA REGULEERIVATE ASUTUSTE AMET	0	0	2	0	1	0	0	0	0	0	0	0	0	0	0	0	1	0	5	0	0	0	0	0	0	0	0	0	0	**9**
CdT	Luxembourg, LU	EUROOPA LIIDU ASUTUSTE TÕLKEKESKUS	0	1	1	0	0	0	0	0	5	0	3	0	2	1	0	4	0	0	1	0	0	0	1	2	0	1	0	1	0	**23**
		Ühisettevõtted / Euroopa Innovatsiooni- ja Tehnoloogiainstituut	**0**	**20**	**2**	**1**	**2**	**6**	**0**	**1**	**73**	**1**	**21**	**9**	**0**	**18**	**2**	**34**	**2**	**0**	**0**	**0**	**1**	**9**	**8**	**13**	**1**	**0**	**0**	**4**	**16**	**244**
BPT ühisettevõte	Brüssel, BE	BIOTOORAINEL PÕHINEVATE TÖÖSTUSHARUDE ÜHISETTEVÕTE	0	1	0	0	0	0	0	0	2	0	0	2	0	1	0	2	0	0	0	0	0	0	0	2	0	0	0	0	0	**10**
Ühisettevõte Clean Sky	Brüssel, BE	ÜHISETTEVÕTE CLEAN SKY	0	2	0	0	0	0	0	0	1	0	0	0	0	0	0	2	0	0	0	0	0	0	0	1	0	0	0	0	0	**6**
ECSEL	Brüssel, BE	ÜHISETTEVÕTE ECSEL	0	7	0	0	0	0	0	0	2	0	3	3	0	0	0	0	0	0	0	0	0	1	0	0	0	0	0	0	0	**16**
EIT	Budapest, HU	EUROOPA INNOVATSIOONI- JA TEHNOLOOGIAINSTITUUT	0	0	0	0	0	0	0	0	0	0	0	1	0	13	0	0	0	0	0	0	0	2	0	2	0	0	0	0	1	**19**
F4E	Barcelona, ES	ITERI JA TUUMASÜNTEESIENERGEETIKA ARENDAMISE EUROOPA ÜHISETTEVÕTE	0	7	2	0	2	6	0	1	64	1	13	1	0	3	0	26	1	0	0	0	1	3	6	5	1	0	0	4	14	**161**
FCH 2	Brüssel, BE	KÜTUSEELEMENTIDE JA VESINIKU VALDKONNA 2. ÜHISETTEVÕTE	0	1	0	0	0	0	0	0	0	0	0	0	0	0	0	1	0	0	0	0	0	0	0	1	0	0	0	0	0	**3**
IMI 2	Brüssel, BE	INNOVATIIVSETE RAVIMITE ALGATUSE 2. ÜHISETTEVÕTE	0	0	0	0	0	0	0	0	2	0	1	1	0	0	1	1	0	0	0	0	0	2	1	1	0	0	0	0	0	**10**
SESAR	Brüssel, BE	ÜHISETTEVÕTE SESAR	0	0	0	1	0	0	0	0	0	0	1	0	0	0	0	1	0	0	0	0	0	0	0	1	0	0	0	0	0	**4**
S2R	Brüssel, BE	SHIFT2RAIL	0	2	0	0	0	0	0	0	2	0	3	1	0	1	1	1	1	0	0	0	0	1	1	0	0	0	0	0	1	**15**
		Rakendusametid	**13**	**421**	**66**	**6**	**10**	**59**	**2**	**3**	**177**	**12**	**170**	**130**	**11**	**32**	**7**	**332**	**17**	**4**	**5**	**4**	**16**	**80**	**39**	**128**	**9**	**8**	**16**	**25**	**54**	**1856**
CHAFEA	Luxembourg, LU	TARBIJA-, TERVISE-, PÕLLUMAJANDUS- JA TOIDUKÜSIMUSTE RAKENDUSAMET	1	7	1	0	1	3	0	0	5	0	6	1	1	0	0	9	1	0	0	0	0	5	2	4	0	1	0	0	2	**50**
EACEA	Brüssel, BE	HARIDUSE, AUDIOVISUAALVALDKONNA JA KULTUURI RAKENDUSAMET	3	102	6	0	1	15	0	0	18	4	36	17	0	8	3	58	3	2	1	1	2	7	9	9	1	1	4	6	19	**336**
ERCEA	Brüssel, BE	EUROOPA TEADUSNÕUKOGU RAKENDUSAMET	3	94	14	1	0	9	1	2	32	0	35	25	2	10	2	53	2	0	0	0	4	12	8	36	0	2	3	2	9	**361**
EASME	Brüssel, BE	VÄIKESTE JA KESKMISE SUURUSEGA ETTEVÕTJATE RAKENDUSAMET	4	58	15	1	4	12	0	1	35	2	39	25	2	4	0	62	4	1	1	1	3	21	4	24	5	3	2	7	3	**343**
INEA	Brüssel, BE	INNOVATSIOONI JA VÕRKUDE RAKENDUSAMET	1	31	7	3	2	8	1	0	29	2	14	14	4	0	0	34	4	0	0	2	2	18	6	17	1	0	3	5	4	**212**
REA	Brüssel, BE	TEADUSUURINGUTE RAKENDUSAMET	1	129	23	1	2	12	0	0	58	4	40	48	2	10	2	116	3	1	3	0	5	17	10	38	2	1	4	5	17	**554**
			31	**492**	**141**	**10**	**43**	**140**	**17**	**17**	**496**	**59**	**315**	**282**	**28**	**109**	**26**	**603**	**53**	**4**	**20**	**14**	**60**	**295**	**126**	**263**	**48**	**33**	**42**	**85**	**143**	**3995**

I LISA

Peadirektoraatide, talituste ja Euroopa Komisjoni ametite loetelu 31.12.2018

1. AGRI: põllumajanduse ja maaelu arengu peadirektoraat
2. BUDG: eelarve peadirektoraat
3. CdP-OSP: personalikomitee – ametiühingud ja kutseorganisatsioonid
4. CLIMA: kliimameetmete peadirektoraat
5. CNECT: sidevõrkude, sisu ja tehnoloogia peadirektoraat
6. COMM: teabevahetuse peadirektoraat
7. COMP: konkurentsi peadirektoraat
8. DEVCO: rahvusvahelise koostöö ja arengu peadirektoraat
9. DGT: kirjaliku tõlke peadirektoraat
10. DIGIT: informaatika peadirektoraat
11. EAC: hariduse, noorte, spordi ja kultuuri peadirektoraat
12. ECFIN: majandus- ja rahandusküsimuste peadirektoraat
13. ECHO: Euroopa elanikkonnakaitse ja humanitaarabioperatsioonide peadirektoraat
14. EMPL: tööhõive, sotsiaalküsimuste ja sotsiaalse kaasatuse peadirektoraat
15. ENER: energeetika peadirektoraat
16. ENV: keskkonna peadirektoraat
17. EPSC: Euroopa Poliitilise Strateegia Keskus
18. EPSO: Euroopa Personalivaliku Amet
19. ESTAT: Eurostat
20. FISMA: finantsstabiilsuse, finantsteenuste ja kapitaliturgude liidu peadirektoraat
21. FPI: välispoliitika vahendite talitus
22. GROW: siseturu, tööstuse, ettevõtluse ja VKEde peadirektoraat
23. HOME: rände ja siseasjade peadirektoraat
24. HR: personalihalduse ja julgeoleku peadirektoraat
25. IAS: siseauditi talitus
26. JRC: Teadusuuringute Ühiskeskus
27. JUST: õigus- ja tarbijaküsimuste peadirektoraat
28. MARE: merendus- ja kalandusasjade peadirektoraat
29. MOVE: liikuvuse ja transpordi peadirektoraat
30. NEAR: naabruspoliitika ja laienemisläbirääkimiste peadirektoraat
31. OIB: infrastruktuuri- ja logistikaamet Brüsselis
32. OIL: infrastruktuuri- ja logistikaamet Luxembourgis
33. OLAF: Euroopa pettustevastane amet
34. OP: väljaannete talitus
35. PMO: individuaalsete maksete haldamise ja maksmise amet
36. REGIO: regionaal- ja linnapoliitika peadirektoraat
37. RTD: teadusuuringute ja innovatsiooni peadirektoraat
38. SANTE: tervise ja toiduohutuse peadirektoraat
39. SCIC: suulise tõlke peadirektoraat
40. SG: peasekretariaat
41. SJ: õigustalitus
42. TAXUD: maksunduse ja tolliliidu peadirektoraat
43. TF50: Ühendkuningriigiga ELi lepingu artikli 50 alusel korraldatavate läbirääkimiste ettevalmistamise ja pidamise töörühm
44. TRADE: kaubanduse peadirektoraat